



Región de Murcia  
Consejería de Presidencia  
Secretaría General

Procedimiento 1694  
Teléfonos: 968362000 / 012

MEMORIA DE ACTIVIDADES ASTUS

Ejercicio

2022

## ÍNDICE

|  |    |
|--|----|
| 1. DATOS DE LA ENTIDAD .....   | 5  |
| 2. FINES ESTATUTARIOS .....  | 6  |
| 3. NÚMERO DE SOCIOS.....   | 7  |
| 4. ACTIVIDADES DESARROLLADAS, RESULTADOS Y BENEFICIARIOS .....                             | 7  |
| A. IDENTIFICACIÓN DE LA ACTIVIDAD .....  | 7  |
| 4.1 CENTRO DE ATENCIÓN A PERSONAS CON DISCAPACIDAD, SERVICIOS AUXILIARES. ....             | 7  |
| B. RECURSOS HUMANOS ASIGNADOS A LA ACTIVIDAD.....  | 10 |
| C. COSTE Y FINANCIACIÓN DE LA ACTIVIDAD.....   | 11 |
| D. BENEFICIARIOS/AS DE LA ACTIVIDAD .....  | 12 |
| E. RESULTADOS OBTENIDOS Y GRADO DE CUMPLIMIENTO.....                                       | 13 |
| SERVICIOS AUXILIARES:.....   | 13 |
| E.1 RELACIONES CON EL ENTORNO .....  | 14 |
| E.1.1 PARTICIPACIÓN .....  | 14 |
| E.1.2 ACCIONES DE REIVINDICACIÓN.....  | 24 |
| E.1.3 CAUCES DE PARTICIPACIÓN: .....   | 26 |
| E.1.4 COMUNICACIÓN.....  | 29 |
| E.2 RECURSOS HUMANOS. ....   | 30 |
| E.2.1 GESTIÓN DE PERSONAL. ....  | 30 |
| E.2.2 FORMACIÓN .....  | 32 |
| E.2.3 PLAN DE IGUALDAD.....  | 33 |
| E.3. CALIDAD, SEGURIDAD Y PROTECCIÓN DE DATOS. ....  | 34 |
| E.3.1 CALIDAD .....  | 34 |
| E.3.2 SEGURIDAD. ....  | 37 |
| E.3.3 PROTECCIÓN DE DATOS. ....  | 38 |
| E.4 ASESORÍA JURÍDICA.....   | 38 |
| SERVICIOS COMPLEMENTARIOS. – .....   | 38 |
| E.5 SAF.....   | 38 |
| Objetivos y Acciones.....  | 39 |
| E.5.1 OTROS SERVICIOS COORDINADOS POR EL SAF.....  | 49 |
| E.6 SERVICIO DE INTEGRACIÓN LABORAL.....   | 51 |
| E.6.1 EMPLEO CON APOYO.....  | 51 |
| E.6.2 EMPLEO PÚBLICO.....  | 55 |
| E.6.3 PLAN DE CAPACITACIÓN LABORAL .....   | 57 |
| E-6-4 FORMACIÓN LABORAL REGLADA.....   | 59 |
| E.7 OCIO Y DEPORTE: .....  | 59 |
| Objetivos.....   | 59 |
| E.7.1 PROGRAMA DEPORTIVO (ASTUS): .....  | 60 |
| E.7.2 PROGRAMA DE TURISMO (ASTUS): .....   | 60 |
| E.7.3 PROGRAMA DE ACTIVIDADES CULTURALES, DEPORTIVAS Y DE PARTICIPACIÓN.<br>(ASTUS): ..... | 60 |

[www.astus.org](http://www.astus.org)

Avda. Reina victoria, nº 34 – 1ºA  
30203 Cartagena  
968 50 49 71  
astus@astus.org

**Misión de ASTUS:**

*Contribuir, desde la ética, en los proyectos individuales de vida de las personas con discapacidad intelectual y/o parálisis cerebral y sus familias; generando, entre todos los grupos naturales, apoyos de calidad y oportunidades para que sean parte de la sociedad como ciudadanos de pleno derecho.*

Inscrita en el Registro de Asociaciones de la Región de Murcia con el núm. 163- Sección 1ª (20/02/1968)  
Inscrita en el Registro de Centros y Servicios Sociales de la Región de Murcia con el núm. E.283.1. (30/01/1992)  
Declarada de Utilidad Pública por el Ministerio del Interior (26/03/1993)  
C.I.F. G30604540

|   |     |
|---|-----|
| E.7.4 PROGRAMA “GRUPO DE AMIGOS” (FUNDACIÓN SOI):.....          | 61  |
| E.7.5 VIAJES DE VERANO 2022 .....                               | 61  |
| E.7.6 PROGRAMA DE ATENCIÓN PERSONALIZADA (FUNDACIÓN SOI): ..... | 61  |
| E.7.7 PROGRAMA “COMUNIDAD” (FUNDACIÓN SOI):.....                | 61  |
| A. IDENTIFICACIÓN DE LA ACTIVIDAD .....                         | 62  |
| 4.2 CENTRO DE DESARROLLO INFANTIL Y ATENCIÓN TEMPRANA.....      | 62  |
| B. RECURSOS HUMANOS ASIGNADOS A LA ACTIVIDAD.....               | 63  |
| C. COSTE Y FINANCIACIÓN DE LA ACTIVIDAD.....                    | 64  |
| D. BENEFICIARIOS/AS DE LA ACTIVIDAD .....                       | 65  |
| E. RESULTADOS OBTENIDOS Y GRADO DE CUMPLIMIENTO.....            | 66  |
| E.1 SERVICIO DE ATENCIÓN TEMPRANA: .....                        | 66  |
| E.2 APOYO A ESCOLARES:.....                                     | 66  |
| E.3 OTROS SERVICIOS OFRECIDOS POR CDIAT. - .....                | 68  |
| A. IDENTIFICACIÓN DE LA ACTIVIDAD .....                         | 69  |
| 4.3 CENTRO DE DÍA.....  | 69  |
| B. RECURSOS HUMANOS ASIGNADOS A LA ACTIVIDAD.....               | 70  |
| C. COSTE Y FINANCIACIÓN DE LA ACTIVIDAD.....                    | 71  |
| D. BENEFICIARIOS/AS DE LA ACTIVIDAD .....                       | 73  |
| E. RESULTADOS OBTENIDOS Y GRADO DE CUMPLIMIENTO.....            | 73  |
| E.1 CENTRO DE DÍA PROLAM. -.....                                | 73  |
| E.1.1 SERVICIOS:.....   | 74  |
| E.1.2 SERVICIOS COMPLEMENTARIOS AL CENTRO DE DÍA. ....          | 81  |
| E.1.3 ADAPTACION DEL SERVICIO FRENTE A LA PANDEMIA. -.....      | 82  |
| E.2CENTRO DE DÍA LA RESI.....                                   | 82  |
| E.2.1 SERVICIOS: .....  | 82  |
| E.2.2. ACTIVIDADES EXTRAORDINARIAS. ....                        | 86  |
| E.2.3 SERVICIOS COMPLEMENTARIOS AL CENTRO DE DÍA.....           | 88  |
| E.2.4. ADAPTACIÓN DEL SERVICIO FRENTE A LA PANDEMIA.....        | 88  |
| A. IDENTIFICACIÓN DE LA ACTIVIDAD .....                         | 89  |
| 4.4 CENTRO ESPECIAL DE EMPLEO .....                             | 89  |
| B. RECURSOS HUMANOS ASIGNADOS A LA ACTIVIDAD.....               | 90  |
| C. COSTE Y FINANCIACIÓN DE LA ACTIVIDAD.....                    | 91  |
| D. BENEFICIARIOS/AS DE LA ACTIVIDAD. ....                       | 93  |
| E. RESULTADOS OBTENIDOS Y GRADO DE CUMPLIMIENTO. ....           | 94  |
| E.1. SERVICIOS:.....  | 94  |
| E.1.1 UNIDAD DE APOYO. ....                                     | 94  |
| E.1.2 SERVICIOS DE AJUSTE PERSONAL Y SOCIAL. ....               | 95  |
| E.1.3 SERVICIOS COMPLEMENTARIOS:.....                           | 97  |
| E.2. LÍNEA DE PRODUCCIÓN: .....                                 | 97  |
| E.2.2 GESTIÓN DOCUMENTAL. ....                                  | 98  |
| A. IDENTIFICACIÓN DE LA ACTIVIDAD .....                         | 100 |
| 4.5 SERVICIOS RESIDENCIALES .....                               | 100 |

[www.astus.org](http://www.astus.org)

Avda. Reina victoria, nº 34 – 1ªA  
 30203 Cartagena  
 968 50 49 71  
 astus@astus.org

**Misión de ASTUS:**

*Contribuir, desde la ética, en los proyectos individuales de vida de las personas con discapacidad intelectual y/o parálisis cerebral y sus familias; generando, entre todos los grupos naturales, apoyos de calidad y oportunidades para que sean parte de la sociedad como ciudadanos de pleno derecho.*

Inscrita en el Registro de Asociaciones de la Región de Murcia con el núm. 163- Sección 1ª (20/02/1968)  
 Inscrita en el Registro de Centros y Servicios Sociales de la Región de Murcia con el núm. E.283.1. (30/01/1992)  
 Declarada de Utilidad Pública por el Ministerio del Interior (26/03/1993)  
 C.I.F. G30604540

|       |   |     |
|-------|---|-----|
| B.    | RECURSOS HUMANOS ASIGNADOS A LA ACTIVIDAD.....  | 101 |
| C.    | COSTE Y FINANCIACIÓN DE LA ACTIVIDAD.....   | 101 |
| D.    | BENEFICIARIOS/AS DE LA ACTIVIDAD .....  | 103 |
| D.    | GRADO DE ATENCIÓN QUE RECIBEN LOS BENEFICIARIOS/AS:.....  | 105 |
| E.    | RESULTADOS OBTENIDOS Y GRADO DE CUMPLIMIENTO.....   | 105 |
| E.1   | LA RESI: .....  | 105 |
| E.1.1 | SERVICIOS BASICOS: .....  | 105 |
| E.1.2 | PROGRAMAS Y ACTIVIDADES: .....  | 107 |
| E.1.3 | SERVICIOS COMPLEMENTARIOS.....  | 107 |
| E.1.4 | ADAPTACIÓN DEL SERVICIO FRENTE A LA PANDEMIA. ....  | 107 |
| E.2   | EL COBIJO.....  | 109 |
| E.3.- | VIVIENDA TUTELADA.....  | 109 |
| E.3.1 | SERVICIOS BÁSICOS.....  | 109 |
| E.3.2 | PROGRAMAS Y ACTIVIDADES .....   | 111 |
| E.3.3 | ACTIVIDADES EXTRAORDINARIAS.....  | 111 |
| E.3.4 | SERVICIOS COMPLEMENTARIOS .....   | 111 |
| 5.    | INFORMACIÓN GENERAL SOBRE MEDIOS DE LA ASOCIACIÓN.....  | 113 |
| 6.    | RETRIBUCIONES DE LA JUNTA DIRECTIVA.....  | 154 |
| 7.    | ORGANIZACIÓN DE LOS DISTINTOS SERVICIOS, CENTROS O FUNCIONES EN QUE SE DIVERSIFICA LA ACTIVIDAD DE LA ENTIDAD ..... | 155 |
| 7.1   | ORGANIGRAMA.....  | 155 |
| 8.    | FIRMA DE LA MEMORIA POR LOS MIEMBROS DE LA JUNTA DIRECTIVA U ÓRGANO DE REPRESENTACIÓN DE LA ENTIDAD .....           | 157 |

## 1. DATOS DE LA ENTIDAD

### A. Identificación de la entidad

Denominación

ASTUS

Régimen Jurídico

(Art. 2. Estatutos) La Asociación tiene personalidad jurídica propia, independiente de la de sus miembros, conforme al Capítulo II del Libro I del Código Civil, Artículos 35 y siguientes y, en consecuencia, goza de plena capacidad para ser sujeto de derechos y obligaciones en los términos previstos por los Estatutos y por las Leyes, habiendo sido declarada de Utilidad pública por Acuerdo del C.M de 26 de Marzo de 1993.

Registro de Asociaciones

SECRETARIA GENERAL DE LA CONSEJERÍA DE PRESIDENCIA DE LA COMUNIDAD AUTÓNOMA DE LA REGIÓN DE MURCIA

Número de Inscripción en el Registro correspondiente

Fecha de Inscripción<sup>1</sup>

CIF

E-163

23-02-1968

G-30604540

### B. Domicilio de la entidad

Calle/Plaza

Número

Código Postal

Avda. Reina Victoria

34

30203

Localidad / Municipio

Provincia

Teléfono

Cartagena

Murcia

968 50 49 71

Dirección de Correo Electrónico

Fax:

astus@astus.org

968 50 46 03

[www.astus.org](http://www.astus.org)

Avda. Reina victoria, nº 34 – 1ºA  
30203 Cartagena  
968 50 49 71  
astus@astus.org

**Misión de ASTUS:**

*Contribuir, desde la ética, en los proyectos individuales de vida de las personas con discapacidad intelectual y/o parálisis cerebral y sus familias; generando, entre todos los grupos naturales, apoyos de calidad y oportunidades para que sean parte de la sociedad como ciudadanos de pleno derecho.*

Inscrita en el Registro de Asociaciones de la Región de Murcia con el núm. 163- Sección 1ª (20/02/1968)  
Inscrita en el Registro de Centros y Servicios Sociales de la Región de Murcia con el núm. E.283.1. (30/01/1992)  
Declarada de Utilidad Pública por el Ministerio del Interior (26/03/1993)  
C.I.F. G30604540

## 2. FINES ESTATUTARIOS

ASTUS es una entidad sin ánimo de lucro declarada de utilidad pública por el Consejo de Ministros el 23 de marzo de 1993, cuya **MISIÓN** es *“Contribuir, desde la ética en proyectos individuales de vida de las personas con discapacidad intelectual y/o parálisis cerebral y sus familias, generando entre todos los grupos naturales, apoyos de calidad y oportunidades para que sean parte de la sociedad como ciudadanos de pleno derecho”*.

La Organización, que es una de las primeras en surgir en nuestra región, constituida el 1 de octubre de 1967, lleva 52 años trabajando en la consecución de su fin último, **luchar por la igualdad de derechos de las personas con discapacidad intelectual**.

Nació con la **finalidad** de realizar actividades de interés general en favor de las personas con discapacidad intelectual y/o parálisis cerebral, o en situación de riesgo de incurrir en ella y sus familias; procurando mejorar su calidad de vida y su integración social mediante acciones que abarcan: el estudio de sus condiciones y necesidades, la prevención, la atención temprana, la formación, la asistencia y atención integral, la ocupación y el trabajo, el ocio, el deporte, la cultura, la tutela, la vivienda, y, en general, todo aquello que contribuya al logro de sus fines, si bien habrá de atenerse a la legislación específica que regule tales actividades. (**art. 3 de los estatutos. Principios, Fines y Medios.**).

De esta forma, ASTUS ofrece servicios integrales para este colectivo y podrá: reunir y difundir información general y especializada sobre los problemas de las personas con discapacidad intelectual y/o parálisis cerebral; promover y ejecutar cuantos programas, acciones y actividades sean necesarias para el desarrollo e integración de las personas con discapacidad intelectual y/o parálisis cerebral y/o afines a estos en situación de dependencia o no; ostentar la condición de administradora de patrimonios protegidos, formalizar contratos de alimentos con terceros, constituir una sección juvenil que tendrá autonomía funcional, organización y gobierno propio para los asuntos juveniles; promover programas y actividades encaminadas a la promoción y/o desarrollo de actividades físico-deportivas para las personas con discapacidad intelectual y/o parálisis cerebral; promover la formación y preparación de personas para el desarrollo de actividades socioculturales y de tiempo libre dirigidas a personas con discapacidad intelectual y/o parálisis cerebral; así como promover, crear, participar y gestionar fundaciones, empresas, centros, servicios, programas, clubes, pudiendo recabar fondos, ayudas, colaboraciones, donaciones y subvenciones, formalizar acuerdos, contratos, convenios y conciertos con instituciones, personas y entidades de derecho público y privado, todo encaminado al cumplimiento efectivo de sus fines.

[www.astus.org](http://www.astus.org)

Avda. Reina Victoria, nº 34 – 1ºA  
30203 Cartagena  
968 50 49 71  
astus@astus.org

**Misión de ASTUS:**

*Contribuir, desde la ética, en los proyectos individuales de vida de las personas con discapacidad intelectual y/o parálisis cerebral y sus familias; generando, entre todos los grupos naturales, apoyos de calidad y oportunidades para que sean parte de la sociedad como ciudadanos de pleno derecho.*

Inscrita en el Registro de Asociaciones de la Región de Murcia con el núm. 163- Sección 1ª (20/02/1968)  
Inscrita en el Registro de Centros y Servicios Sociales de la Región de Murcia con el núm. E.283.1. (30/01/1992)  
Declarada de Utilidad Pública por el Ministerio del Interior (26/03/1993)  
C.I.F. G30604540

Certificada en calidad por la Norma UNE – EN ISO 9001, / 2015, disfruta de diversos premios y reconocimientos que abalan el trabajo realizado con la garantía de sus principales valores, **dignidad** de la persona, **compromiso** con la entidad y el trabajo, **participación** e implicación de todas las personas que conforman la asociación y **calidad** en la respuesta a las necesidades de las personas.

### 3. NÚMERO DE SOCIOS

Número de personas físicas  
asociadas

Número de personas jurídicas asociadas

Número total de socios

|     |   |      |
|-----|---|------|
| 999 | 2 | 1001 |
|-----|---|------|

Naturaleza de las personas jurídicas asociadas<sup>2</sup>

fundaciones

### 4. ACTIVIDADES DESARROLLADAS, RESULTADOS Y BENEFICIARIOS

#### A. **IDENTIFICACIÓN DE LA ACTIVIDAD**

Denominación de la actividad

**4.1 CENTRO DE ATENCIÓN A PERSONAS CON DISCAPACIDAD, SERVICIOS AUXILIARES.**

Servicios comprendidos en la actividad

Servicios auxiliares ofrecidos a los centros y servicios de la entidad:

- Administración y Gestión.
- Contabilidad.
- Recursos Humanos.
- Calidad, Seguridad y Protección de datos.
- Asesoría Jurídica.

Servicios complementarios ofrecidos a todos los socios de ASTUS.

- Servicio de Apoyo a Familias.
- Servicio de Integración Laboral.
- Servicio de Ocio y Voluntariado.
- Programa de Ciudadanía Activa.
- Servicio de Formación Reglada: Programa de Formación Profesional Especial.

[www.astus.org](http://www.astus.org)

Avda. Reina victoria, nº 34 – 1ªA  
30203 Cartagena  
968 50 49 71  
astus@astus.org

**Misión de ASTUS:**

*Contribuir, desde la ética, en los proyectos individuales de vida de las personas con discapacidad intelectual y/o parálisis cerebral y sus familias; generando, entre todos los grupos naturales, apoyos de calidad y oportunidades para que sean parte de la sociedad como ciudadanos de pleno derecho.*

Inscrita en el Registro de Asociaciones de la Región de Murcia con el núm. 163- Sección 1ª (20/02/1968)  
Inscrita en el Registro de Centros y Servicios Sociales de la Región de Murcia con el núm. E.283.1. (30/01/1992)  
Declarada de Utilidad Pública por el Ministerio del Interior (26/03/1993)  
C.I.F. G30604540



## Breve descripción de la actividad

El **Centro de Atención a Personas con Discapacidad** como su nombre indica, es un centro cuyo objetivo primordial es proporcionar a las personas con discapacidad intelectual y/o parálisis cerebral, así como a sus familiares, información, asesoramiento y atención respecto de aquellas materias y recursos relacionados con su discapacidad, y ello mediante actuaciones personalizadas a desarrollar desde distintos ámbitos, con la exclusiva finalidad de mejorar la calidad de vida de sus usuarios.

Así mismo, desde el Centro de Atención a Personas con Discapacidad, se coordina y apoya la gestión de todos los centros y servicios de ASTUS (administración, recursos humanos, contabilidad, calidad-seguridad, protección de datos, atención jurídica), las relaciones con el entorno, desde el punto de vista tanto “participativo” (fomentando la presencia de la persona con discapacidad en la sociedad o ciudadanía activa), como “reivindicativo” (defendiendo los derechos de la persona con discapacidad intelectual y/o parálisis cerebral y sus familias), y se ofrecen los siguientes **servicios complementarios**:

### *Servicio de Apoyo a Familias:*

Se trata de un servicio transversal, cercano y abierto, que acompaña a las familias de personas con discapacidad intelectual y/o parálisis cerebral en su proyecto de vida familiar, movilizando o prestando apoyos y recursos, de forma directa o indirecta y que colabora y asesora a otros servicios o entidades que se relacionan con ellas.

### *Servicio de Integración Laboral:*

El servicio pretende facilitar la inserción laboral en empresas normalizadas, tanto públicas como privadas, de las personas con discapacidad intelectual y/o parálisis cerebral que se encuentran desempleadas en inscritas en las Oficinas de Empleo del SEF, favoreciendo la empleabilidad de la persona durante el año en curso.

### *Servicio de Ocio y Voluntariado:*

El objetivo principal del ocio es “Ofrecer a la persona con discapacidad intelectual y/o parálisis cerebral los recursos y apoyos necesarios para que pueda ejercitar su derecho a un ocio individual y compartido en igualdad de condiciones que el resto de la comunidad”.

### *Programas de Formación Profesional Especial:*

El objetivo de este programa es proporcionar una formación profesional reglada a personas discapacidad intelectual y/o parálisis cerebral que posean un nivel de autonomía personal y social que les permita acceder a un puesto de trabajo.

### *Programa de Ciudadanía Activa:*

[www.astus.org](http://www.astus.org)

Avda. Reina victoria, nº 34 – 1ºA  
30203 Cartagena  
968 50 49 71  
astus@astus.org

#### **Misión de ASTUS:**

*Contribuir, desde la ética, en los proyectos individuales de vida de las personas con discapacidad intelectual y/o parálisis cerebral y sus familias; generando, entre todos los grupos naturales, apoyos de calidad y oportunidades para que sean parte de la sociedad como ciudadanos de pleno derecho.*

Inscrita en el Registro de Asociaciones de la Región de Murcia con el núm. 163- Sección 1ª (20/02/1968)  
Inscrita en el Registro de Centros y Servicios Sociales de la Región de Murcia con el núm. E.283.1. (30/01/1992)  
Declarada de Utilidad Pública por el Ministerio del Interior (26/03/1993)  
C.I.F. G30604540



El Programa de Ciudadanía activa nace para transformar a las personas con discapacidad intelectual y/o parálisis cerebral en sujetos activos de cambio de su propia realidad para llegar a ser ciudadanos plenos y activos en su comunidad.

Desde Astus pretendemos “empoderar”, a través de la formación y la participación, a las personas con discapacidad de nuestra asociación para que sean ciudadanos activos en su vida, en la asociación y en su entorno.

Los objetivos de este programa son:

- Formar a las personas con discapacidad en derechos, ética y autodeterminación como primer paso para la toma de conciencia y la participación en su vida y en la sociedad.
- Ofrecer oportunidades y apoyos para la participación e inclusión plena de las personas con discapacidad, en procesos relevantes de su vida, de su asociación o de su entorno.

Este programa ofrece a las personas con discapacidad intelectual y/o parálisis cerebral la posibilidad de formar parte de diferentes actividades y/o grupos encaminadas a favorecer la autodeterminación de sus participantes. Estos grupos son:

- Grupo de autogestores: Los autogestores y autogestoras son personas con discapacidad intelectual y/o parálisis cerebral, mayores de edad, que se organizan en grupos para analizar las cuestiones que les preocupan, defender sus derechos y visibilizar al colectivo. El objetivo es que su voz y sus opiniones se tengan en cuenta e influir en la toma de decisiones de las cuestiones que les afectan. Quieren estar incluidos en la comunidad y creen que la mejor forma de conseguirlo es darse a conocer y mostrar de lo que son capaces.
- Grupo de Mujer: Es un grupo de trabajo formado por mujeres. Trabajan temas que son importantes para ellas: Feminismo, Autoestima, Empleo, Sexualidad... Participan en actividades de la comunidad dirigidas a mujeres.
- Taller de Ética: En este taller sirve para aprender sobre las decisiones, la conciencia, lo que está bien y lo que está mal...
- Grupo de Pensamiento Libre: Es un grupo que disfruta del pensamiento libre y dialogado con otros miembros de la sociedad. Los objetivos son: Pensar por uno mismo, sentir y expresar lo que sentimos, reconocer los valores de la persona, filosofar sobre cuestiones esenciales a cualquier ser humano, más allá de sus condiciones.
- Comité de Representantes y Asesores: Los Comités de representantes son equipos de trabajo formados por personas con discapacidad elegidos para representar a sus compañeras y compañeros. Tienen capacidad de opinión y de decisión. Son reconocidos por el resto de los equipos y órganos de la asociación. El comité puede pedir consejo o ayuda a otras compañeras y compañeros siempre que lo considere necesario. Estos compañeras y compañeros se llamarán asesores. Los asesores NO pueden votar en las votaciones del comité, pero SÍ pueden opinar e informar a los representantes cuando se lo pidan y participar en reuniones.

[www.astus.org](http://www.astus.org)

Avda. Reina Victoria, nº 34 – 1ºA  
30203 Cartagena  
968 50 49 71  
astus@astus.org

**Misión de ASTUS:**

*Contribuir, desde la ética, en los proyectos individuales de vida de las personas con discapacidad intelectual y/o parálisis cerebral y sus familias; generando, entre todos los grupos naturales, apoyos de calidad y oportunidades para que sean parte de la sociedad como ciudadanos de pleno derecho.*

- **Charlas de Sensibilización:** Para ASTUS es importante que nuestro entorno conozca nuestro trabajo y para ello damos charlas de sensibilización. En las charlas hablamos de Ciudadanía activa y experiencias de vida.
- **Grupo de validadores:** El grupo de validadores es un equipo de trabajo de personas con discapacidad capacitadas para comprobar que los documentos, entornos, webs... son fáciles de entender.
- **Otras actividades:** desde Astus apostamos por el apoyo y acompañamiento de las personas con discapacidad intelectual y/o parálisis cerebral en actividades reivindicativas, de formación o de participación tanto comunitarias como propias que sean de interés para las personas tales como encuentros, jornadas, manifestaciones...

## B. RECURSOS HUMANOS ASIGNADOS A LA ACTIVIDAD

| Tipo de personal          | Número |
|---------------------------|--------|
| Personal Asalariado       | 18     |
| Con contrato de Servicios | 2      |
| Personal Voluntario       | 10     |
|                           |        |

### [www.astus.org](http://www.astus.org)

Avda. Reina victoria, nº 34 – 1ªA  
30203 Cartagena  
968 50 49 71  
astus@astus.org

#### Misión de ASTUS:

*Contribuir, desde la ética, en los proyectos individuales de vida de las personas con discapacidad intelectual y/o parálisis cerebral y sus familias; generando, entre todos los grupos naturales, apoyos de calidad y oportunidades para que sean parte de la sociedad como ciudadanos de pleno derecho.*

Inscrita en el Registro de Asociaciones de la Región de Murcia con el núm. 163- Sección 1ª (20/02/1968)  
Inscrita en el Registro de Centros y Servicios Sociales de la Región de Murcia con el núm. E.283.1. (30/01/1992)  
Declarada de Utilidad Pública por el Ministerio del Interior (26/03/1993)  
C.I.F. G30604540

### C. COSTE Y FINANCIACIÓN DE LA ACTIVIDAD

| COSTE  | IMPORTE              |
|--|----------------------|
| Gastos por ayudas y otros                                      | -13.833,64 €         |
| a. Ayudas monetarias   | -8.302,74 €          |
| b. Ayudas no monetarias  | 0,00 €               |
| c. Gastos por colaboraciones y del órgano de gobierno          | -5.530,90 €          |
| d. Reintegro de subvenciones, donaciones y legados             | 0,00 €               |
| Aprovisionamientos   | -1.706,78 €          |
| a. Compras de bienes destinados a la actividad                 | 0,00 €               |
| b. Compras de materias primas                                  | 0,00 €               |
| c. Compras de otros aprovisionamientos                         | -1.706,78 €          |
| d. Trabajos realizados por otras entidades                     | 0,00 €               |
| e. Perdidas por deterioro                                      | 0,00 €               |
| Gastos de personal   | -150.878,19 €        |
| Otros gastos de la actividad                                   | -26.795,11 €         |
| a. Arrendamientos y cánones                                    | -121,88 €            |
| b. Reparaciones y conservación                                 | -370,75 €            |
| c. Servicios de profesionales independientes                   | -8.609,14 €          |
| d. Transportes   | -35,49 €             |
| e. Primas de seguros   | -884,33 €            |
| f. Servicios bancarios   | -2.183,31 €          |
| g. Publicidad, propaganda y relaciones públicas                | -1.317,13 €          |
| h. Suministros   | -2.448,39 €          |
| i. Tributos  | -154,88 €            |
| j. Perdidas por créditos incobrables derivados de la actividad | -287,92 €            |
| k. Otras pérdidas de gestión corriente                         | -10.381,89 €         |
| Amortización de inmovilizado                                   | -4.236,72 €          |
| Otros resultados (gastos excepcionales)                        | -1.011,72 €          |
| Gastos financieros   | -3,05 €              |
| Diferencias de cambio  | 0,00 €               |
| Adquisición de inmovilizado                                    | 800,62 €             |
| <b>COSTE TOTAL DE LA ACTIVIDAD</b>                             | <b>-199.265,83 €</b> |

[www.astus.org](http://www.astus.org)

Avda. Reina victoria, nº 34 – 1ºA  
 30203 Cartagena  
 968 50 49 71  
 astus@astus.org

**Misión de ASTUS:**

*Contribuir, desde la ética, en los proyectos individuales de vida de las personas con discapacidad intelectual y/o parálisis cerebral y sus familias; generando, entre todos los grupos naturales, apoyos de calidad y oportunidades para que sean parte de la sociedad como ciudadanos de pleno derecho.*

Inscrita en el Registro de Asociaciones de la Región de Murcia con el núm. 163- Sección 1ª (20/02/1968)  
 Inscrita en el Registro de Centros y Servicios Sociales de la Región de Murcia con el núm. E.283.1. (30/01/1992)  
 Declarada de Utilidad Pública por el Ministerio del Interior (26/03/1993)  
 C.I.F. G30604540

| FINANCIACIÓN  | IMPORTE             |
|---|---------------------|
| Cuotas de asociados   | 56.573,36 €         |
| Prestaciones de servicios de la actividad (incluido cuotas de usuarios) | 12.844,91 €         |
| Ingresos ordinarios de la actividad mercantil                           | 0,00 €              |
| Rentas y otros ingresos derivados del patrimonio                        | 16,05 €             |
| Otros resultados (Ingresos excepcionales)                               | 40,12 €             |
| Ingresos con origen en la Administración Pública                        | 94.154,50 €         |
| a. Contratos con el sector público                                      | - €                 |
| b. Subvenciones   | 94.154,50 €         |
| c. Conciertos   | 0,00 €              |
| Otros ingresos del sector privado                                       | 11.851,51 €         |
| a. Subvenciones   | 4.000,00 €          |
| b. Donaciones y legados   | 2.447,63 €          |
| c. Otros  | 5.403,88 €          |
| <b>FINANCIACIÓN TOTAL DE LA ACTIVIDAD</b>                               | <b>175.480,45 €</b> |

#### D. BENEFICIARIOS/AS DE LA ACTIVIDAD

Número total de beneficiarios/as:

Ofrece apoyo a todos los centros y servicios de la asociación: 192 Trabajadores, 1001 Socios, 728 usuarios, 23 voluntarios.

Clases de beneficiarios/as:

Personas con discapacidad intelectual y /o parálisis cerebral y familias, trabajadores y voluntarios de ASTUS.

Requisitos exigidos para ostentar la condición de beneficiario/a:

- Los requisitos necesarios para poder **beneficiarse de los servicios del centro de atención a personas con discapacidad son**: Ser miembro de la asociación en la condición de trabajador, voluntario, persona con discapacidad intelectual y/o parálisis cerebral y/o familia.

[www.astus.org](http://www.astus.org)

Avda. Reina victoria, nº 34 – 1ªA  
 30203 Cartagena  
 968 50 49 71  
 astus@astus.org

**Misión de ASTUS:**

*Contribuir, desde la ética, en los proyectos individuales de vida de las personas con discapacidad intelectual y/o parálisis cerebral y sus familias; generando, entre todos los grupos naturales, apoyos de calidad y oportunidades para que sean parte de la sociedad como ciudadanos de pleno derecho.*

Inscrita en el Registro de Asociaciones de la Región de Murcia con el núm. 163- Sección 1ª (20/02/1968)  
 Inscrita en el Registro de Centros y Servicios Sociales de la Región de Murcia con el núm. E.283.1. (30/01/1992)  
 Declarada de Utilidad Pública por el Ministerio del Interior (26/03/1993)  
 C.I.F. G30604540

- En relación a los **servicios complementarios que se ofrecen**, se precisan los siguientes requisitos para poder ser beneficiarios de los mismos:
  - **Servicio de Apoyo a Familias** (dentro de este servicio se incluye el Servicio de Atención Jurídica). Los requisitos son: ser miembro de las familias en cuyo seno existan personas con discapacidad intelectual y/o parálisis cerebral. También tendrán la condición de usuarios, aquellos profesionales o agentes externos e internos, que soliciten atención por parte del Servicio en aras a dar una respuesta adecuada a las demandas de los beneficiarios directos: las familias.
  - **Servicio de Integración Laboral**: El candidato a empleo ha de tener buen nivel de autonomía, ausencia de problemas de conducta, mostrar interés real hacia el empleo, colaborar para la mejora de su perfil de empleabilidad y tener apoyo de su familia en el proceso.
  - **Ocio y Voluntariado**: Personas mayores de 16 años, que formen parte de la asociación.
  - **Programa de Ciudadanía activa que incluye: Grupo de Autogestores, Grupo de Mujer, Grupo de Pensamiento libre, taller de ética, validadores, actividades de participación en el entorno, actividades de formación**: Personas con discapacidad intelectual, mayores de 16 años, capaces de comprometerse con las normas de funcionamiento de un grupo, con el movimiento asociativo y con la entidad.
  - **Formación Profesional Especial**: Tener entre 16 y 21 años, que, a criterio técnico se considere esta opción de formación como la más adecuada a sus posibilidades en el entorno próximo, considerando su trayectoria previa, que posea diagnóstico de discapacidad intelectual y capacidades que le permitan realizar un aprovechamiento del curso.

### Grado de atención que reciben los beneficiarios/as:

El centro de atención a personas con discapacidad ofrece sus servicios en el siguiente horario:

Octubre a mayo de lunes a viernes de 8:30 a 14:00 horas y de 15:30 a 18:30 h.

Junio, julio y septiembre de lunes a viernes, de 8:00 a 14:30 horas. (agosto vacaciones).

## E. RESULTADOS OBTENIDOS Y GRADO DE CUMPLIMIENTO

Resultados obtenidos con la realización de la actividad:

### SERVICIOS AUXILIARES:

Los servicios auxiliares que se ofrecen desde la oficina de atención a personas con discapacidad favorecen y apoyan la gestión y resultados de todos los centros y servicios que componen la asociación, no obstante, destacamos los resultados de las siguientes acciones realizadas durante el 2022.

[www.astus.org](http://www.astus.org)

Avda. Reina Victoria, nº 34 – 1ªA

30203 Cartagena

968 50 49 71

astus@astus.org

#### Misión de ASTUS:

*Contribuir, desde la ética, en los proyectos individuales de vida de las personas con discapacidad intelectual y/o parálisis cerebral y sus familias; generando, entre todos los grupos naturales, apoyos de calidad y oportunidades para que sean parte de la sociedad como ciudadanos de pleno derecho.*

## E.1 RELACIONES CON EL ENTORNO

El entorno es un factor determinante para la inclusión social de cada persona con discapacidad intelectual en la sociedad y por ello debemos trabajar con distintos agentes (otras entidades, administraciones públicas, instituciones, empresas, voluntariado, etc.) para generar oportunidades y para promover apoyos en los planes de vida de cada persona con discapacidad. Con estas acciones, además, sensibilizamos y acercamos la discapacidad a estos agentes.

En este sentido, la estrategia se centra en dos líneas claves:

- Participación, estableciendo alianzas
- Y Reivindicación de derechos y mejoras en la vida de las personas con discapacidad y de sus familias.

### E.1.1 PARTICIPACIÓN

En esta línea el objetivo es el de “Ampliar la presencia de la asociación en la sociedad y de la sociedad en la asociación” para que el entorno conozca la misión de ASTUS y contribuya a su consecución.

En un momento en que la presencia de la persona con discapacidad en el entorno es cada vez más real, se hace necesario que todos los agentes del entorno trabajemos de manera coordinada, compartiendo información, trabajando como un solo equipo para la consecución de la inclusión plena de las personas con discapacidad y sus familias.

De esta manera, ASTUS es miembro de distintas entidades, se coordina con numerosos organismos, establece convenios y colaboraciones y, participa en foros de influencia con la Administración Pública.

### Entidades promovidas por ASTUS

#### Fundación Mario Arnaldos Carreño

Para dar respuesta al grave problema que se presentaba para la persona con discapacidad intelectual, familia y sociedad, cuando aquella precisa asistencia y atención especializada, la Asociación Tutelar de la Persona con Discapacidad (ASTUS) promovió una Fundación Tutelar denominada “Fundación Mario Arnaldos Carreño”, constituida el 29 de octubre de 1987 como particular, de carácter benéfico asistencial, sin ánimo de lucro, de carácter indefinido.

Inscrita en el Registro de Fundaciones de la Región de Murcia con el nº 30/0068 en fecha 25 de marzo de 1994, tiene por objeto la protección, asistencia y atención a lo largo de toda su vida, de aquellas personas que por estar afectas a una discapacidad intelectual y/o parálisis cerebral, lo precisen, asumiendo cuando fuere preciso, su tutela personal y/o patrimonial, la administración de los bienes de los sujetos acogidos bajo su patronazgo, así como su curatela y guarda personal.

#### Servicio de Ocio Inclusivo SOI

Impulsada por ASIDO Cartagena y ASTUS, la Fundación SOI es una entidad sin ánimo de lucro

#### www.astus.org

Avda. Reina Victoria, nº 34 – 1ªA  
30203 Cartagena  
968 50 49 71  
astus@astus.org

#### Misión de ASTUS:

Contribuir, desde la ética, en los proyectos individuales de vida de las personas con discapacidad intelectual y/o parálisis cerebral y sus familias; generando, entre todos los grupos naturales, apoyos de calidad y oportunidades para que sean parte de la sociedad como ciudadanos de pleno derecho.



creada en 12 julio 2011, que, a través de su Servicio de Ocio Inclusivo (SOI), facilita a las personas con discapacidad intelectual y/o parálisis cerebral mayores de 16 años, de Cartagena y comarca, participar en actividades de ocio que ellos mismos eligen y que comparten con el resto de ciudadanos sin discapacidad con el fin último de facilitar la inclusión en la comunidad de estas personas fuera de su entorno habitual (familia y asociación) y posibilitar la creación de nuevas relaciones sociales. Inscrita en el Registro de Fundaciones de la R.M con nº 161 y en el Registro de entidades del Ayuntamiento de Cartagena con número S0178.

## Miembros de...

### Plena inclusión Región de Murcia

ASTUS es miembro de Plena inclusión Región de Murcia, Federación de familias de personas con discapacidad intelectual de la Región de Murcia, una organización regional que se encuentra integrada por un total de 27 Asociaciones, a través de las cuales atiende a más de 3000 familias.

Nuestra presencia en Plena Inclusión viene a través de la participación en la Junta Directiva, la Comisión Permanente, el Equipo de Gerentes, las distintas Unidades de Desarrollo Sectorial (foros de trabajo en común entre la Federación y las asociaciones sobre un área concreta, como familia, atención temprana, educación, formación, empleo, vivienda y recursos residenciales, ocio y tiempo libre, trabajo social y dependencia); otros foros de trabajo (redes de voluntariado, salud mental, calidad, Caixa proinfancia, viajes imsero, enfermeros, mujer, deporte, comunicación, envejecimiento, transformación de servicios) y coordinación de otras actividades (autogestores, programa de accesibilidad cognitiva, envejecimiento, ciudadanía activa, apoyo activo).

Plena Inclusión Región de Murcia a su vez, comparte su misión con las 17 federaciones, además de Ceuta y Melilla, que componen la Confederación Española de Organizaciones en Favor de las Personas con Discapacidad Intelectual que agrupa a casi 950 entidades miembro en toda España. Participamos igualmente en la Junta Directiva, en la UDS nacional de Familia, y de Educación, y, colaboramos en diversas redes de la confederación para el desarrollo de proyectos.

### Plena inclusión a su vez está presente en el **CERMI, Comité Español de Representantes de Personas con Discapacidad**

El CERMI es la plataforma de representación, defensa, y acción de la ciudadanía española con discapacidad, más de 4,32 millones de hombres y mujeres, más sus familias. Está constituido por las principales organizaciones estatales de personas con discapacidad, varias entidades adheridas de acción sectorial y 19 plataformas autonómicas que agrupan a su vez a más de 8.000 asociaciones y entidades, que representan en su conjunto a los 3.8 millones de personas con discapacidad que hay en España, un 10% de la población total.

ASTUS participa en estos foros mediante las aportaciones que desde Plena Inclusión trabajamos, para apoyar la labor emprendida tanto en materia de empleo como en el ejercicio de derechos de las personas con discapacidad intelectual y sus familias.

### [www.astus.org](http://www.astus.org)

Avda. Reina victoria, nº 34 – 1ºA  
30203 Cartagena  
968 50 49 71  
astus@astus.org

#### Misión de ASTUS:

*Contribuir, desde la ética, en los proyectos individuales de vida de las personas con discapacidad intelectual y/o parálisis cerebral y sus familias; generando, entre todos los grupos naturales, apoyos de calidad y oportunidades para que sean parte de la sociedad como ciudadanos de pleno derecho.*



## AEDIS

AEDIS es una organización empresarial promovida por Plena inclusión para la representación y defensa de los derechos de las entidades que se dedican a la prestación de servicios de atención, asistencia, educación, formación e integración laboral de las personas con discapacidad.

Agrupamos a más de 219 entidades de todo el territorio nacional: residencias, centros de día, centros ocupacionales, centros especiales de empleo, centros de educación especial, atención temprana, ... en los que trabajan más de 36.950 profesionales, 12.810 de ellos trabajadores con discapacidad en centro especial de empleo, entre los que se encuentra el Centro Especial de Empleo de Astus, C.E.E. PROLAM.#

## Nos coordinamos con...

- Atención Primaria y Especializada: Periódicamente colaboración e información para intercambiar criterios acerca de diagnósticos, tratamientos y evolución de los usuarios de los pediatras de los Centros de Salud. También mantenemos contacto con los neonatólogos de atención especializada del hospital y los psicólogos y psiquiatras del centro de salud mental infantil.
- Escuelas Infantiles: La relación con las escuelas infantiles se inicia a principio del año escolar. La periodicidad de las reuniones posteriores va a estar marcada por las necesidades del niño. En estas reuniones se intercambia información sobre la evolución del niño y se consensuan las pautas para llevar a cabo.
- Universidad de Murcia (UMU) y Universidad Católica de San Antón (UCAM).
- Equipo de Atención Temprana.
- Consejería de Educación: Equipos de orientación educativa y psicopedagógica. Reuniones con los profesionales del equipo para valoración, escolarización y seguimiento individual de los niños.
- Reuniones en el centro con el equipo y las familias: Para orientarlas acerca de cuál es el centro escolar más adecuado para las características y necesidades de su hijo, trámites, valoraciones y proceso en general, hasta llegar a la escolarización.
- Centros Escolares: En la etapa 6-16 existe un convenio de colaboración a nivel regional entre la Consejería de educación, Universidades y Empleo y la Federación de Asociaciones a favor de las personas con discapacidad intelectual y Parálisis cerebral (Plena Inclusión) mediante el cual se establece también una relación de coordinación con los centros escolares donde tenemos niños escolarizados.
- Servicios Sociales de Cartagena: Contactos con Trabajadoras sociales de zona, para coordinación y tratamiento de casos, notificaciones situaciones familiares problemáticas y necesidad de intervención.
- Colegios e Institutos: Se establece coordinación en los centros educativos con el Departamento de Orientación y ASTUS para coordinación de las actuaciones con nuestros usuarios.

[www.astus.org](http://www.astus.org)

Avda. Reina Victoria, nº 34 – 1ºA  
30203 Cartagena  
968 50 49 71  
astus@astus.org

### Misión de ASTUS:

*Contribuir, desde la ética, en los proyectos individuales de vida de las personas con discapacidad intelectual y/o parálisis cerebral y sus familias; generando, entre todos los grupos naturales, apoyos de calidad y oportunidades para que sean parte de la sociedad como ciudadanos de pleno derecho.*

Inscrita en el Registro de Asociaciones de la Región de Murcia con el núm. 163- Sección 1ª (20/02/1968)  
Inscrita en el Registro de Centros y Servicios Sociales de la Región de Murcia con el núm. E.283.1. (30/01/1992)  
Declarada de Utilidad Pública por el Ministerio del Interior (26/03/1993)  
C.I.F. G30604540

- O.N.C.E: Colaboración y asesoramiento en los casos que se necesita.
- Centros de Salud de zona: Seguimiento de residentes.
- Centro de Salud Mental de zona: Seguimiento de casos.
- Hospital Santa María del Rosell y Santa Lucía: Seguimiento de especialidades.
- IMAS:
  - Seguimiento del Contrato de plazas concertadas.
  - Seguimiento de los convenios.
  - Solicitudes y seguimientos de discapacidades, renovaciones de discapacidad, grado de dependencia, reconocimiento de Servicios o Prestaciones, Pensiones de Invalidez No Contributiva, Pensiones de Jubilación No Contributiva.
  - Tratamiento de casos relacionados con gestión de Centros: Impagos, Copagos, Altas y Bajas en centros.
  - Colaboración con los técnicos de AT para resolver incidencias respecto a los niños atendidos en el CDIAT.
- Fundación Murciana para la Tutela: Coordinación de casos.
- Federación Plena inclusión Región de Murcia.
- Confederación Plena inclusión.
- Servicios Sociales.

## Establecemos convenios con...

- Organismos y entidades formadoras para atender a alumnos en prácticas. procedentes de: UMU, UCAM, IES Mediterráneo, Ezos, Fundación Tienda Asilo San Pedro, Academia Implika, ISEN Cartagena.
- Empresas. Convenio con distintas empresas de Cartagena y el Servicio de Integración Laboral de ASTUS para la realización de prácticas formativas e inserción laboral de personas con discapacidad intelectual a través de la metodología de empleo con apoyo. Leroy Merlin, Autoridad Portuaria de Cartagena, José Diaz, Sprinter, IES Jiménez de la Espada, El Corte Inglés, Auditorio El Batel y Domum Trade.
- Astus y la Fundación “Mario Arnaldos Carreño” tienen firmado un convenio mediante el cual ASTUS asume el derecho de uso y gestión de la Residencia El Cobijo. Esto implica:
  - Mantenimiento, conservación, rehabilitación, reforma, cuidado y limpieza de los inmuebles, jardines e instalaciones.
  - Selección y admisión de las personas que soliciten plaza de usuario en Residencia.
  - Atención y cuidado de los residentes.
  - Selección y contratación de personal.
  - Contratación de los servicios, suministros, obras de ampliación o reformas precisas.
- Convenio formalizado entre ASTUS y el CEE PROLAM-ASTUS: tiene como objeto proporcionar a los usuarios del Centro de Día PROLAM un espacio físico, medios e

[www.astus.org](http://www.astus.org)

Avda. Reina Victoria, nº 34 – 1ªA  
30203 Cartagena  
968 50 49 71  
astus@astus.org

### Misión de ASTUS:

*Contribuir, desde la ética, en los proyectos individuales de vida de las personas con discapacidad intelectual y/o parálisis cerebral y sus familias; generando, entre todos los grupos naturales, apoyos de calidad y oportunidades para que sean parte de la sociedad como ciudadanos de pleno derecho.*

Inscrita en el Registro de Asociaciones de la Región de Murcia con el núm. 163- Sección 1ª (20/02/1968)  
Inscrita en el Registro de Centros y Servicios Sociales de la Región de Murcia con el núm. E.283.1. (30/01/1992)  
Declarada de Utilidad Pública por el Ministerio del Interior (26/03/1993)  
C.I.F. G30604540

infraestructura que les permita desarrollar de forma práctica su formación ocupacional.

- Servicio de Empleo y Formación (SEF) Convenio en materia de empleo.
- Subvención nominativa de Plena inclusión Región de Murcia con el IMAS para el mantenimiento del Servicio de atención temprana y el Programa de Vivienda Rotatoria de Aprendizaje.
- Convenio de Plena inclusión Región de Murcia con la Consejería de Educación para la prestación de apoyos educativos al alumnado con discapacidad escolarizado en centros ordinarios

## Y colaboraciones con...

- Universidad Politécnica De Cartagena (UPCT): Este año 2022 lo que se ha realizado con la UPCT ha sido la continuación y revisión del proyecto en la sala multisensorial de renovación de la domotización.
- Colaboramos con la Unidad de Discapacidad del Ayuntamiento de Cartagena en la sensibilización en el entorno escolar. Durante el año 2022 hemos realizado 10 charlas en colegios de Cartagena.
- Consejería de educación: Este año 2022 desde el servicio de escolares del CDIAT hemos colaborado en las I Jornadas de Aulas Abiertas celebradas el 30 de Marzo de 2022, con un testimonio de la experiencia de uno de nuestros escolares que pasó de escolarización en aula abierta a escolarización ordinaria.
- Empresa ENGIE: Sus donaciones periódicas anuales, nos permite destinar a la ejecución de actividades. Este año la donación recibida se ha destinado a mantenimiento de azulejos y reparación de puertas de aseo de parálisis cerebral del CDD PROLAM.
- Urbincasa a través de su RSC ha aportado un donativo de 5000 € para “El Huerto de PROLAM-ASTUS”.
- Alfonso Agüera, con su donación de terreno y la subvención de La Fundación La Caixa hemos puesto en marcha “El Huerto de PROLAM-ASTUS”.
- Sabic, gracias a dos de sus trabajadores, contamos con un cheque, que nos permitirá mejorar en nuestros servicios durante el próximo ejercicio.
- Jimbee Cartagena, a través de su proyecto de colaboración, acerca el deporte de élite a los diferentes colectivos de Cartagena.
- Fundación Metta Hospice, al organizar sus círculos de autocuidado, nos ha permitido conocer herramientas para el autocuidado de los cuidadores de personas con discapacidad.

## Recibimos subvenciones de...

Hemos contado con varias subvenciones para el desarrollo de diferentes programas y actividades

[www.astus.org](http://www.astus.org)

Avda. Reina victoria, nº 34 – 1ºA  
30203 Cartagena  
968 50 49 71  
astus@astus.org

### Misión de ASTUS:

*Contribuir, desde la ética, en los proyectos individuales de vida de las personas con discapacidad intelectual y/o parálisis cerebral y sus familias; generando, entre todos los grupos naturales, apoyos de calidad y oportunidades para que sean parte de la sociedad como ciudadanos de pleno derecho.*

Inscrita en el Registro de Asociaciones de la Región de Murcia con el núm. 163- Sección 1ª (20/02/1968)  
Inscrita en el Registro de Centros y Servicios Sociales de la Región de Murcia con el núm. E.283.1. (30/01/1992)  
Declarada de Utilidad Pública por el Ministerio del Interior (26/03/1993)  
C.I.F. G30604540

- La Autoridad Portuaria de Cartagena: Ha subvencionado parcialmente el personal adscrito a la preparación al empleo público de personas con discapacidad, dentro del programa Emplea-T con ASTUS.
- Ayuntamiento De Cartagena: nos ha subvencionado varios programas y actuaciones a través de la Concejalía de Servicios Sociales, concretamente 2 Programas, el primero de ellos, destinado a sufragar parte del personal adscrito a los programas de ciudadanía activa y enmarcados dentro de los de desarrollo personal y social. Y un segundo programa de comunicación accesible para los usuarios del Centro de Día a través de la intervención de un logopeda en los sistemas alternativos y aumentativos de comunicación.
- Además hemos mejorado la accesibilidad del Centro de Día PROLAM ASTUS gracias a la cofinanciación y colaboración económica de gastos de capital asociados con el desarrollo de programas de servicios sociales en entidades sociales así pues se ha solado, hormigonado y asfaltado el acceso al centro de día, eliminando barreras e igualando, compactando el firme así como la señalización del acceso mediante pintura antideslizante, además se han adquirido 2 Aseos adaptados a personas con movilidad reducida para favorecer la higiene íntima en las necesidades básicas.
- Con la Consejería De Mujer Igualdad, Lgtbi, Familias, Política Social, Vicepresidencia a través de varias direcciones generales, hemos accedido a subvenciones diversas:
- Con la Dirección General de Familias y Protección de Menores, para el Servicio de Asesoría Jurídica dentro del Servicio de Apoyo a Familias con el que se ha financiado parcialmente la contratación de servicios de un abogado para la atención a familias de personas con discapacidad
- A través de la Convocatoria de Subvenciones a ONG con Fondos del IRPF Autonómico (SOFIA) se han desarrollado varios programas:
  - El programa Emplea en Red de ASTUS con el que se ha favorecido la realización de prácticas laborales a 9 personas con discapacidad y formación en otras técnicas de búsqueda e inserción para el empleo
  - El Programa de Respiro/Conciliación para familiares de personas con capacidad intelectual y parálisis cerebral gracias al cual se han podido realizar 14 respiros familiares con un total de más de 1869 horas.
  - El Programa de Atención Integral a Menores en situación de Especial Vulnerabilidad o Riesgo de Exclusión Social de ASTUS (CDIAT) gracias al cual se han beneficiado 20 menores con la intervención de 2 psicólogos y 3 cuidadoresTambién hemos contado con otra subvención para inversiones gracias a la cual se ha mejorado el Equipamiento para la mejora del servicio a usuarios de Residencia El Cobijo gracias a la adquisición e instalación en instancias comunes de 3 aparatos de aire acondicionados.
- Fundación ONCE. (A través del Programa de Infraestructuras Regional -PIR) con el que cofinanciamos uno de los préstamos solicitados para la ejecución de las obras de la Resi
- Servicio Empleo y Formación (SEF): Subvenciones para la contratación de personal que

[www.astus.org](http://www.astus.org)

Avda. Reina Victoria, nº 34 – 1ºA  
30203 Cartagena  
968 50 49 71  
astus@astus.org

**Misión de ASTUS:**

*Contribuir, desde la ética, en los proyectos individuales de vida de las personas con discapacidad intelectual y/o parálisis cerebral y sus familias; generando, entre todos los grupos naturales, apoyos de calidad y oportunidades para que sean parte de la sociedad como ciudadanos de pleno derecho.*

Inscrita en el Registro de Asociaciones de la Región de Murcia con el núm. 163- Sección 1ª (20/02/1968)  
Inscrita en el Registro de Centros y Servicios Sociales de la Región de Murcia con el núm. E.283.1. (30/01/1992)  
Declarada de Utilidad Pública por el Ministerio del Interior (26/03/1993)  
C.I.F. G30604540

desarrollan los Programas de Empleo con Apoyo y de la Unidad de Apoyo al Centro Especial de Empleo.

- Fundación Caja Murcia y La Caixa nos ha permitido la contratación de personal preparador del Programa Capacita-T con ASTUS, con el que 2 grupos de personas con discapacidad se están preparando para su acceso al empleo público, gracias a esta subvención se apoya durante todo el proceso al opositor/a (desde la solicitud hasta el día de la propia oposición y la preparación de los méritos para el concurso).
- Por último, gracias a la Consejería de Educación y Cultura, se imparte formación a jóvenes a través del Programa de Formación Profesional Especial bianual, en la especialidad de Actividades Básicas de Almacén, concretamente en 2022. Este año en particular hemos contado con 2 programas, el 2º curso de la convocatoria 2020-2022 y el primer curso de la convocatoria 2022-2024.

### Promovemos la Ciudadanía Activa...

Desde el Programa de Ciudadanía activa de ASTUS favorecemos tanto la formación como la participación de las personas con discapacidad de nuestros centros y servicios con el fin de promover que las personas con discapacidad sean ciudadanos de pleno derecho.

OBJETIVOS PROGRAMA CIUDADANÍA ACTIVA:

De este modo durante el año 2022 se han realizado diferentes acciones:

#### Reuniones de coordinación y seguimiento del Programa:

- Reuniones de coordinación con Plena Inclusión Red de Ciudadanía activa: Hemos mantenido 3 reuniones de coordinación los días 04/02; 30/06; 12/09.
- Reuniones de coordinación con Plena Inclusión Murcia Autogestores: este año han sido 2 reuniones los días 24/02; 31/03.
- Reuniones de coordinación con Plena Inclusión Murcia Personas de apoyo de Representantes de Comités: 1 reunión el día 02/03.
- Reuniones de coordinación con Plena Inclusión Murcia Pensamiento Libre: hemos mantenido 1 reunión con el equipo el día 07/06.
- Red mujer: Hemos mantenido un total de 2 reuniones de coordinación los días: 25/01; 15/09.
- Reuniones de coordinación con Plena Inclusión Murcia en el Comité de Autogestores. Un representante de los grupos de ASTUS se han coordinado con otros autogestores de la región con el fin de organizar actividades que son del interés de los autogestores. En este año 2022 han sido un total de 7 reuniones los días 27/01; 24/02; 31/03; 12/05; 16/06; 07/07; 15/09.
- Reuniones con organizaciones del entorno:
  - Colegio Maristas: hemos mantenido diferentes contactos y reuniones de coordinación con el equipo para la preparación de las jornadas de diversidad en Maristas el día 09/02

[www.astus.org](http://www.astus.org)

Avda. Reina Victoria, nº 34 – 1ºA  
30203 Cartagena  
968 50 49 71  
astus@astus.org

#### Misión de ASTUS:

*Contribuir, desde la ética, en los proyectos individuales de vida de las personas con discapacidad intelectual y/o parálisis cerebral y sus familias; generando, entre todos los grupos naturales, apoyos de calidad y oportunidades para que sean parte de la sociedad como ciudadanos de pleno derecho.*

Inscrita en el Registro de Asociaciones de la Región de Murcia con el núm. 163- Sección 1ª (20/02/1968)  
Inscrita en el Registro de Centros y Servicios Sociales de la Región de Murcia con el núm. E.283.1. (30/01/1992)  
Declarada de Utilidad Pública por el Ministerio del Interior (26/03/1993)  
C.I.F. G30604540



- Unidad de discapacidad del Ayuntamiento: mantenemos 1 reunión de coordinación para la planificación de las charlas de sensibilización de los Institutos según solicitudes el día 14/11

## Acciones de Participación:

- Grupos de Autogestores: Los autogestores funcionan en ASTUS desde 1998. A lo largo de los años, los grupos de autogestores de Astus han pasado por diferentes etapas en las que han ido desarrollando diferentes acciones según el momento en el que se han encontrado. En 2022, hemos contado con 2 grupos formados por 14 autogestores y 2 personas de apoyo. Las acciones que estos grupos han desarrollado son las siguientes:
  - Reuniones de los grupos de autogestores: Los grupos se reúnen cada 15 días. En 2022 han sido un total de 14 reuniones los días 17/01; 31/01; 14/02; 28/02; 14/03; 28/03; 16/05; 06/06; 12/09; 26/09; 10/10; 24/10; 21/11; 12/12
  - Encuentro de Autogestores RM: Participaron 4 personas de Astus el día 29/10
- Grupo Mujer: En 2022 este grupo de mujeres se consolida y comienza a desarrollar actividades y hablar de temas que son de su interés. En 2022 han participado 10 mujeres de Astus y 2 personas de apoyo. Las acciones que este grupo han desarrollado son las siguientes:
  - Reuniones del grupo de mujeres: El grupo se reúne cada 15 días. A lo largo de 2022 ha tenido un total de 11 reuniones los días 24/01; 07/02; 21/02; 07/03; 21/03; 04/04; 05/09; 03/10; 17/10; 07/11; 28/11
  - Encuentro de Mujeres del CERMI: Taller Únicas. Participaron 2 mujeres de Astus el día 05/04
  - Encuentros de Mujeres de Plena Inclusión R. Murcia. Participaron 3 mujeres el día 18/11
  - Participación de 13 mujeres en la actividad de “Beauty Party” el día 19/09.
  - Participación 8 mujeres en la actividad “Taller de galletas” el día 19/12.
- Grupo de Pensamiento libre: A través de Plena Inclusión Murcia se favorece la participación en un grupo de pensamiento libre en colaboración con la Escuela de Filosofía para niños. Este taller favorece el desarrollo de habilidades de opinión, de pensamiento y expresión y/o intención comunicativa.
  - Las reuniones son 1 vez al mes. En 2022 han sido de forma presencial. Han participado 8 personas de Astus. Las sesiones han sido 8 los siguientes días: 25/01; 22/02; 22/03; 26/04; 24/05; 27/09; 25/10; 22/11
  - Encuentro Regional de los Grupos de Pensamiento libre: participaron 8 personas de Astus el día 22/06
  - Participación el día 13/12 en un taller de Pensamiento libre dentro del Programa de Cartagena Piensa. Asistieron 5 personas de Astus
- Charlas de sensibilización en centros educativos: A través de estas acciones las personas con discapacidad ponen en práctica habilidades de comunicación y expresión como

hablar en público dotándoles de mayor autonomía. Durante 2022, los distintos centros en los que hemos desarrollado este tipo de acciones han sido:

- Instituto Isaac Peral: se realizaron charlas de forma a los cursos de 1º y 4º de la ESO en diferentes horarios los días 25/04; 26/04, 27/04; 28/04 y 29/04 y participaron 13 personas que contaron sus experiencias a los alumnos del instituto.
- Colegio Maristas: el día 05/04 participamos en las jornadas de diversidad de Maristas 3 personas contaron sus experiencias de vida.
- IES Mediterráneo: 03/03; 04/03. Participaron 7 personas con discapacidad exponiendo sus experiencias de vida
- IES El Cano: 30/03. Participaron 2 personas que contaron sus experiencias en el servicio de vivienda de Astus
- Proyecto de la Universidad de Murcia a través de entrevistas a mujeres con discapacidad para investigación. Participan 7 mujeres.
- Cuestionario de Derechos sexuales y reproductivos de las mujeres. Participan 18 personas de distintos centros de Astus.
- Asamblea de Plena Inclusión Región de Murcia. Participan 2 representantes del comité de Astus el día 01/06.
- Encuentro de Ciudadanía Activa de Plena Inclusión el día 8/10 participaron 10 representantes de los distintos comités de Astus.
- Grabación de vídeos para el programa de “Corazones solidarios” de La7 Región de Murcia. Participaron distintas personas de los centros y servicios de Astus (octubre 2022).
- Feria de discapacidad: “Inclusiones”. Organiza el Ayuntamiento de Cartagena los días 28, 29 y 30 de octubre. Astus participa con diferentes actividades: venta de productos en el stand y realización de encuestas sobre Astus y la discapacidad con la colaboración de 15 personas con discapacidad.
- Encuentro empleo Plena Inclusión Murcia el día 12/11 participaron 15 personas de Astus tanto de CEE como del Servicio de Empleo.
- Participación en el evento de celebración del 40 aniversario de Plena Inclusión Murcia el día 19/11.
- Colaboración en el Cross de Artillería en los puntos de avituallamiento el día 20/11
- Día Internacional de la Discapacidad 03/12:
  - Participación en el escrito del Manifiesto de Personas con discapacidad por parte de 3 personas de la Resi.
  - Diferentes actividades promovidas desde los centros como carteles con frases reivindicando derechos de las personas con discapacidad.
  - Grabación de un vídeo en el que 6 personas con discapacidad representantes del comité de Astus, 2 miembros de junta directiva y 2 personas de apoyo participaron en una actividad “La cápsula del tiempo: como nos vemos en 5 años”.

[www.astus.org](http://www.astus.org)

Avda. Reina Victoria, nº 34 – 1ºA  
30203 Cartagena  
968 50 49 71  
astus@astus.org

**Misión de ASTUS:**

*Contribuir, desde la ética, en los proyectos individuales de vida de las personas con discapacidad intelectual y/o parálisis cerebral y sus familias; generando, entre todos los grupos naturales, apoyos de calidad y oportunidades para que sean parte de la sociedad como ciudadanos de pleno derecho.*

Inscrita en el Registro de Asociaciones de la Región de Murcia con el núm. 163- Sección 1ª (20/02/1968)  
Inscrita en el Registro de Centros y Servicios Sociales de la Región de Murcia con el núm. E.283.1. (30/01/1992)  
Declarada de Utilidad Pública por el Ministerio del Interior (26/03/1993)  
C.I.F. G30604540



- Premios Laurel el día 21/06 participa una persona en la entrega de premios y asistieron a la gala 4 trabajadores del CEE.
- Elecciones de representantes del servicio de vivienda de Astus para formar el Comité de Vivienda: 28/01 (3 representantes)
- Comités de representantes de centros y servicios de ASTUS:
  - Comité Astus: han mantenido un total de 10 reuniones a lo largo del año (11/02; 25/02; 11/03; 25/03; 01/04; 06/05; 07/05; 08/09; 7/10; 29/11) Participan 5 personas.
  - Comité Centro de Día Prolam: un total de 22 reuniones a lo largo del año (09/02; 10/02; 16/02; 23/02; 09/03; 16/03; 23/03; 06/04; 20/04; 27/04; 06/05; 13/05; 20/05; 27/05; 16/09; 24/10; 7/10; 04/11; 17/11; 18/11; 25/11, 16/12) Participan 7 personas.
  - Comité Empleo y servicios: un total de 12 reuniones a lo largo del año (09/02; 16/02; 23/02; 09/03; 16/03; 23/03; 31/03; 06/04; 27/04; 06/05; 18/05, 28/09) Participan 4 personas.
  - Comité Vivienda: un total de 9 reuniones a lo largo del año (07/02; 14/02; 07/03; 28/03; 07/04; 05/05; 16/05; 15/09; 28/09) Participan 3 personas.
  - Comité regional: un total de 6 reuniones a lo largo del año (18/03; 29/04; 20/05; 29/06; 02/09; 16/12) Participan 5 personas .

## Acciones de Formación:

- Taller de ética. En este taller las 3 personas que han participado han aprendido sobre las decisiones, la conciencia, lo que está bien y lo que está mal. Las sesiones han sido on line desde febrero a junio mensualmente los días: 17/02; 17/03; 28/04; 19/05; 2/06.
- Curso de empoderamiento y gestión emocional para mujeres. Participaron 7 mujeres de Astus en los talleres propuestos por la concejalía de Igualdad del Ayuntamiento de Cartagena los días: 11/04; 18/04; 09/05.
- Taller de emociones. Organiza Plena Inclusión Murcia. En el año 2022 se realizaron 2 talleres destinados a distintos centros de ASTUS.
  - Los días 4 y 6 de mayo participaron 10 personas de Centro de Día La Resi
  - Los días 18 y 19 de mayo participaron 9 personas del CEE
- Taller de comunicación. Organiza Plena Inclusión Murcia el día 27/10 y participaron 9 representantes de los distintos comités de Astus.
- Talleres “Convivir sin violencia” organizado por Plena Inclusión. Se realizaron 2 talleres del módulo “Cuido mi cuerpo” destinados a los usuarios de distintos centros de la entidad:
  - Los días 25 y 26 de abril en Residencia La resi. Participaron 8 personas
  - Los días 27 de junio y 1 de julio en centro de día Prolam participaron en el taller 11 personas
- Desde la red de Salud mental de Plena Inclusión participamos en el taller "SI LA VIDA ME DA LIMONES, HAGO LIMONADA" Fechas: 29-30 Y 31 MARZO. 10 participantes

[www.astus.org](http://www.astus.org)

Avda. Reina victoria, nº 34 – 1ªA  
 30203 Cartagena  
 968 50 49 71  
 astus@astus.org

### Misión de ASTUS:

*Contribuir, desde la ética, en los proyectos individuales de vida de las personas con discapacidad intelectual y/o parálisis cerebral y sus familias; generando, entre todos los grupos naturales, apoyos de calidad y oportunidades para que sean parte de la sociedad como ciudadanos de pleno derecho.*

Inscrita en el Registro de Asociaciones de la Región de Murcia con el núm. 163- Sección 1ª (20/02/1968)  
 Inscrita en el Registro de Centros y Servicios Sociales de la Región de Murcia con el núm. E.283.1. (30/01/1992)  
 Declarada de Utilidad Pública por el Ministerio del Interior (26/03/1993)  
 C.I.F. G30604540

- Charla de sexualidad y afectividad. Desde Plena Inclusión organizar una charla para tratar el tema de la sexualidad de las personas con discapacidad. Participaron 8 personas el día 3/06.
- Taller de empoderamiento. Organiza Plena Inclusión el día 24/11 y participaron 10 personas de los distintos comités de la asociación.
- Taller de los Sentidos a la memoria. Organiza plena Inclusión los días 7, 8, 9 y 14 de diciembre y participaron 11 personas de la residencia La Resi.
- Taller Te acompaño. Organiza Plena inclusión los días 30 de noviembre, 7 y 14 de diciembre y participaron 11 personas de la residencia La Resi.
- Taller de Buen desempeño laboral (6 y 13 de mayo), organizado por Plena inclusión Región de Murcia. Participaron 10 candidatos a empleo.
- Taller de técnicas de estudio (31 de marzo), organizado por Plena inclusión Región de Murcia. Participaron 17 opositores.
- Taller de Geolocalización (27 de septiembre), organizado por Facilita-Egaleco. Participaron 8 candidatos a empleo.
- Curso de validadores de lectura fácil. Se realizó 1 sesión presencial el 19/10 y participaron 4 personas.

## E.1.2 ACCIONES DE REIVINDICACIÓN

Esta línea persigue dos objetivos:

- Reivindicar el cumplimiento de los derechos de las personas con discapacidad intelectual y/o parálisis cerebral y de sus familias.
- Reivindicar mejoras para las personas con discapacidad y sus familias.

### Consejería de Política social, Familias e Igualdad.

- A través de Plena Inclusión, se sigue negociando con los responsables varias cuestiones como mejorar la financiación de las plazas (se ha conseguido una subida de 3,25% los conciertos en los servicios sociales especializados en el sector de personas con discapacidad).
- A través de Plena Inclusión, se consigue una subida del 5,38%, en la renovación del convenio de la federación con el IMAS, sobre condiciones de la subvención nominativa destinada a la promoción de la autonomía (Alojamientos vivienda tutelada rotatoria).
- En la comisión de discapacidad, Plena Inclusión reivindica
  - la figura del asistente personal como figura de apoyo fundamental para que las personas con discapacidad intelectual puedan tener una vida independiente.
  - Que la normativa regional sobre accesibilidad mencione y desarrolle como se aplica la accesibilidad cognitiva.
  - Un modelo de SEPAP que no esté adscrito a plazas y ampliación de la cartera de recursos residenciales.

[www.astus.org](http://www.astus.org)

Avda. Reina victoria, nº 34 – 1ªA  
30203 Cartagena  
968 50 49 71  
astus@astus.org

#### Misión de ASTUS:

*Contribuir, desde la ética, en los proyectos individuales de vida de las personas con discapacidad intelectual y/o parálisis cerebral y sus familias; generando, entre todos los grupos naturales, apoyos de calidad y oportunidades para que sean parte de la sociedad como ciudadanos de pleno derecho.*

Inscrita en el Registro de Asociaciones de la Región de Murcia con el núm. 163- Sección 1ª (20/02/1968)  
Inscrita en el Registro de Centros y Servicios Sociales de la Región de Murcia con el núm. E.283.1. (30/01/1992)  
Declarada de Utilidad Pública por el Ministerio del Interior (26/03/1993)  
C.I.F. G30604540

- Que se contemplen viviendas en la comunidad donde las personas puedan elegir dónde y con quién vivir independientemente de la necesidad de apoyos de la persona.
- Tras la aprobación de la Ley 6/2021 de 23 de diciembre, por la que se regula la intervención integral de la atención temprana en el ámbito de la Región de Murcia, ley que nos permite pasar de convenio a concierto, garantizando de esta manera la gratuidad y universalidad de la Atención Temprana, se sigue manteniendo el convenio de Plena inclusión Región de Murcia con esta Consejería. SE prevé poder pasar a concierto de plazas en diciembre 2022.

### Consejería de Educación, Formación Profesional y Empleo.

- Plena inclusión Región de Murcia tiene firmado un convenio con la Consejería de Educación para la proporción de apoyos al alumnado con necesidades educativas especiales. Este convenio sufrió un importante revés económico en 2012 y desde entonces perseguimos su recuperación, siendo un servicio claramente deficitario, que las entidades hemos seguido dando en las mismas condiciones asumiendo estas pérdidas. Tras la subida del 4.078% conseguida en el pasado ejercicio, se sigue negociando una nueva subida del 3.75% para este año.
- A través de Plena Inclusión, se trabaja por cubrir la necesidad de que se apruebe el Servicio de Accesibilidad de Plena inclusión R. Murcia y la Formación Profesional Dual para personas con discapacidad intelectual.

### Consejería de Empresa, Empleo, Universidades y Portavocía, mediante el organismo del Servicio de Formación y Empleo (SEF).

- Se sigue luchando por mejorar las ayudas a los Centros Especiales de Empleo:
  - Subvenciones Salariales: tanto en las ayudas en materia subvenciones salariales de las personas con discapacidad contratadas en los CEE, así como en la proporcionalidad de las ayudas conforme a la dificultad de inserción y ayudas a las unidades de apoyo al CEE.
- Unidades de Apoyo: actualmente se financia aproximadamente el 50 % del coste, se persigue que lo financien al 100% como ocurren en otras comunidades autónomas.
- En el Programa de Empleo con apoyo, las partidas para financiar los servicios han aumentado, si bien esto no nos permite la contratación del personal que necesitaríamos. Desde el Servicio de integración laboral, seguimos haciendo aportaciones a Plena inclusión para reivindicar al SEF mejoras en el programa, como el poder atender a personas no desempleadas (trabajadores con empleos precarios, trabajadores con contratos fijos discontinuos, trabajadores procedentes de CEE) para favorecer la mejora de su empleo.
- Este año hemos conseguido que se modifique la orden de bases en cuanto a poder realizar acciones de Empleo con Apoyo en Organismos públicos. Además, también se podrán destinar ayudas para el acompañamiento individualizado en el puesto de trabajo

[www.astus.org](http://www.astus.org)

Avda. Reina Victoria, nº 34 – 1ºA  
30203 Cartagena  
968 50 49 71  
astus@astus.org

#### Misión de ASTUS:

Contribuir, desde la ética, en los proyectos individuales de vida de las personas con discapacidad intelectual y/o parálisis cerebral y sus familias; generando, entre todos los grupos naturales, apoyos de calidad y oportunidades para que sean parte de la sociedad como ciudadanos de pleno derecho.

Inscrita en el Registro de Asociaciones de la Región de Murcia con el núm. 163- Sección 1ª (20/02/1968)  
Inscrita en el Registro de Centros y Servicios Sociales de la Región de Murcia con el núm. E.283.1. (30/01/1992)  
Declarada de Utilidad Pública por el Ministerio del Interior (26/03/1993)  
C.I.F. G30604540

de las personas con discapacidad con especiales dificultades de inserción laboral, que hubiesen sido insertadas mediante este subprograma y las incorporadas a las Administraciones Públicas, para facilitar su adaptación social y laboral durante un plazo máximo de tres años. Este plazo se podrá ampliarse por el tiempo indispensable cuando se detecten situaciones de especial dificultad que exijan necesidades específicas de apoyo.

### Consejería de SALUD.

- Junto con el IMAS, se está viendo como atender adecuadamente a aquellas personas usuarias de Centro de día que necesitan mayor atención sanitaria como consecuencia de su proceso de envejecimiento.

### Consejería de Economía, Hacienda, Fondos Europeos y Administración Digital

A través de Plena Inclusión, se sigue negociando una subida de los precios públicos.

### Ayuntamiento de Cartagena.

- Las brigadas de jardinería de nuestro CEE un año más, continúan trabajando en el vivero municipal.
- Se está creando la Red de Huertos Urbanos, lo que nos permitirá la inclusión efectiva del Huerto de Prolam.
- Los días 8 y 9 de octubre, se participó en el encuentro Inter asociativo organizado por el Ayto. CT.
- Del 28 al 30 de octubre, se participó en la Feria de la Discapacidad, el 3 de diciembre en la celebración del día Internacional de las Personas con Discapacidad y el 20/11 en el Cross de Artillería.
- Se siguen consumiendo productos fabricados por nuestro CEE.
- Coordinación del Servicio de Integración Laboral con la Agencia de Desarrollo Local y Empleo para la derivación y seguimiento a cursos de formación de candidatos de empleo.
- Se consigue que el Ayto. de Cartagena, se haga cargo de la señalización de plaza de aparcamiento y rebaje del bordillo en La Resi.
- El Ayto. nos cede el uso de la sala del vivero de empresas para, entre otras actividades asociativas, impartir clases a uno de los grupos de opositores.
- Desde Astus se sigue solicitando la adecuación del parque próximo a la Resi.

### E.1.3 CAUCES DE PARTICIPACIÓN:

Los usuarios y sus representantes legales sin perjuicio del derecho que tienen a participar en la organización de las actividades del Centro, así como, en las distintas Comisiones de Trabajo que se creen, podrán constituir una Comisión específica al objeto de hacer valer ante la Dirección y la entidad los derechos de los que gozan en su condición de tales, garantizándose de esta forma su participación democrática en la gestión del Centro.

### [www.astus.org](http://www.astus.org)

Avda. Reina Victoria, nº 34 – 1ªA  
30203 Cartagena  
968 50 49 71  
astus@astus.org

#### Misión de ASTUS:

*Contribuir, desde la ética, en los proyectos individuales de vida de las personas con discapacidad intelectual y/o parálisis cerebral y sus familias; generando, entre todos los grupos naturales, apoyos de calidad y oportunidades para que sean parte de la sociedad como ciudadanos de pleno derecho.*

Inscrita en el Registro de Asociaciones de la Región de Murcia con el núm. 163- Sección 1ª (20/02/1968)  
Inscrita en el Registro de Centros y Servicios Sociales de la Región de Murcia con el núm. E.283.1. (30/01/1992)  
Declarada de Utilidad Pública por el Ministerio del Interior (26/03/1993)  
C.I.F. G30604540

## Participación de Personas con Discapacidad

Los cauces de participación este año han sido muy diversos en función del perfil de la persona:

- Desde todos los centros de Astus, las personas con discapacidad de los diferentes centros y servicios de Astus han participado en diferentes actividades promovidas por el entorno:
  - En el Día de la Discapacidad.
  - En la Feria de Discapacidad “Inclusiones” del Ayto.
  - En charlas de sensibilización en colegios e institutos.
  - En proyectos de la universidad de Murcia a través de entrevistas.
  - En Encuentros regionales de Trabajadores, Autogestores, Mujer y Ciudadanía activa organizados por Plena Inclusión región de Murcia.
  - En el avituallamiento para los participantes del Cross de Artillería.
  - En los Premios Laurel, gala que organiza Plena Inclusión para premiar a las empresas que colaboran con el empleo de las personas con discapacidad.
  - En grupos organizados por Plena Inclusión que fomentan la participación con otras entidades como el Taller de ética y el taller de Pensamiento Libre; y el Comité de Representantes Regional.
  - En Competiciones deportivas: Escuela de pádel de Plena Inclusión Murcia, Escuela de tenis Rafa Nadal; Equipo de fútbol Genuine, Campeonato Nacional de Fútbol-7 Inclusivo, Special Olympic en Getafe, Campeonato UPAPSA en Alicante
  - En actividades deportivas con otros colectivos como colegios e institutos
- En los centros y servicios de la entidad se ha trabajado poniendo en el centro de la atención a la persona con discapacidad, es decir, identificando los intereses y necesidades de las personas para ir estableciendo objetivos con ellas a corto, medio o largo plazo. De esta manera:
  - Se han trabajado aspectos sobre el proceso de jubilación en 3 trabajadores con discapacidad de centro especial de empleo
  - Se han desarrollado itinerarios formativos de candidatos del servicio de empleo
  - Se ha favorecido el diálogo de las personas con discapacidad y sus monitores de referencia con el fin de conocer más a la persona
  - Se ha elaborado una lista de colaboradores para charlas de sensibilización sobre discapacidad de 31 personas
  - Se ha realizado el “Cuestionario de Opinión Laboral”, siendo también una herramienta para conocer la opinión de los usuarios sobre aspectos relativos a la formación laboral y atención en el centro.
  - Se ha realizado la consulta a trabajadores con discapacidad del CEE sobre intereses de formación
  - Se han realizado Asambleas en todos los centros de Astus donde las personas pueden dar su opinión sobre temas que se consulten en general o sobre aspectos particulares que cada uno puede expresar en grupo.

[www.astus.org](http://www.astus.org)

Avda. Reina victoria, nº 34 – 1ªA  
30203 Cartagena  
968 50 49 71  
astus@astus.org

### Misión de ASTUS:

*Contribuir, desde la ética, en los proyectos individuales de vida de las personas con discapacidad intelectual y/o parálisis cerebral y sus familias; generando, entre todos los grupos naturales, apoyos de calidad y oportunidades para que sean parte de la sociedad como ciudadanos de pleno derecho.*

Inscrita en el Registro de Asociaciones de la Región de Murcia con el núm. 163- Sección 1ª (20/02/1968)  
Inscrita en el Registro de Centros y Servicios Sociales de la Región de Murcia con el núm. E.283.1. (30/01/1992)  
Declarada de Utilidad Pública por el Ministerio del Interior (26/03/1993)  
C.I.F. G30604540



- En Astus también promovemos la participación en diferentes grupos:
  - Grupos de Autogestores
  - Grupo Mujer
  - Grupo de Validadores
  - Comités de representantes de centros y servicios de ASTUS: Comité Astus, Comité Centro de Día Prolam, Comité Empleo y servicios, Comité Vivienda

## Participación de Familias.

- Tras dos años, hemos podido organizar la cena anual de familia, donde los directivos ha podido participar en representación de la Junta.
- Asamblea.  
En el 2022, se han llevado a cabo 3 asambleas extraordinarias (dos el 25/04, una el 30/05) y 1 ordinaria (el 30/05).
- Junta Directiva. Durante el 2022, se han llevado a cabo 10 Juntas Directivas ordinarias, y una extraordinaria.

## Participación de Profesionales

### En Centro de Día PROLAM:

- Coordinación interna:
  - Reuniones equipo técnico: semanalmente se intercambia información sobre las reuniones de los talleres, personas concretas, familias, actividades, necesidades... para ir determinando las actuaciones necesarias.
  - Reuniones por talleres: semanalmente los psicólogos, mantienen reuniones por talleres para el seguimiento del desarrollo de las actividades de los distintos programas, con el fin de atender las necesidades detectadas, hacer el seguimiento de las personas, transmitir instrucciones y asegurar la coordinación del centro.
  - Reuniones generales: semanalmente mantenemos reuniones generales donde se transmite información sobre novedades en el centro y/o en la asociación, se debaten soluciones a necesidades detectadas, se reflexiona sobre estrategias de intervención...
  - En las reuniones realizadas hay comunicación entre todos los profesionales del centro.
- Comunicaciones internas:
  - A Final de año, se implantó el Teams (entorno de trabajo del Office 365) como canal de comunicación dentro del centro (sustituyendo al Whats App). El Teams, además, favorece la organización y gestión de los grupos internos de trabajo, pues permite el acceso a documentos compartidos, archivos de grupo, videoconferencias...
  - En los Tablones de Anuncios se coloca distintas informaciones: la requerida por el IMAS, noticias interesantes para las personas con discapacidad e información

[www.astus.org](http://www.astus.org)

Avda. Reina victoria, nº 34 – 1ªA  
30203 Cartagena  
968 50 49 71  
astus@astus.org

#### Misión de ASTUS:

*Contribuir, desde la ética, en los proyectos individuales de vida de las personas con discapacidad intelectual y/o parálisis cerebral y sus familias; generando, entre todos los grupos naturales, apoyos de calidad y oportunidades para que sean parte de la sociedad como ciudadanos de pleno derecho.*

Inscrita en el Registro de Asociaciones de la Región de Murcia con el núm. 163- Sección 1ª (20/02/1968)  
Inscrita en el Registro de Centros y Servicios Sociales de la Región de Murcia con el núm. E.283.1. (30/01/1992)  
Declarada de Utilidad Pública por el Ministerio del Interior (26/03/1993)  
C.I.F. G30604540

específica para trabajadores.

#### En Centro Especial de Empleo:

- Se han realizado reuniones de coordinación diarias de los equipos de trabajo de CEE de las secciones de fábrica (bronce y gestión documental) y jardinería con el fin de organizar las tareas según las órdenes de trabajo.
- Comunicación por wasap de información de interés general para los profesionales: ofertas de puestos de trabajo, actividades asociativas

#### En el centro de día La Resi y área de Vivienda:

- Equipo técnico y personal del centro.
- Comunicación por wasap de información de interés general para los profesionales: ofertas de puestos de trabajo, actividades asociativas

#### En el Servicio de Integración Laboral:

- Coordinación Programa de Empleo con Apoyo, Plan de Capacitación para el empleo y Grupo de preparación de oposiciones

#### En la asociación de manera transversal.

- Equipo Técnico de ASTUS.
- Comité de Calidad de ASTUS.
- Comité Seguridad Laboral.
- Comisión de IGUALDAD de ASTUS.

#### En redes/grupos/comités externos.

- UDS Regional Plena Inclusión R. Murcia: enfermeros, vivienda, transformación se servicios, atención temprana, salud mental,
- UDS Nacional: Familias.
- RED Nacional: Ocio.
- Coordinación autonómica programas Plena Inclusión R. Murcia: envejecimiento.
- Redes Plena Inclusión R. Murcia.: Calidad, Mujer, Ciudadanía Activa, Ocio, comunicación, Accesibilidad, Emplea, envejecimiento, deporte, trabajo social.
- Participación en Pilotaje de sexualidad.
- Participación en pilotaje de Plena Inclusión Confederación: “Sistema integral de apoyos para el fortalecimiento de las organizaciones”.
- Participación de Voluntarios.
- Reuniones de voluntariado.
- Participación en equipo de gerentes y Juntas Directiva.
- Participación en coordinación Programa de preparación de oposiciones.
- Participación coordinación de Autogestores Plena Inclusión región de Murcia.

### E.1.4 COMUNICACIÓN

Para estar presente en la sociedad e influir en ella, es importante que se nos conozca. Por eso ASTUS dedica grandes esfuerzos a proyectar una imagen real y positiva de la discapacidad. Adjuntamos resumen de las publicaciones internas y externas realizadas.

[www.astus.org](http://www.astus.org)

Avda. Reina victoria, nº 34 – 1ºA  
30203 Cartagena  
968 50 49 71  
astus@astus.org

#### **Misión de ASTUS:**

*Contribuir, desde la ética, en los proyectos individuales de vida de las personas con discapacidad intelectual y/o parálisis cerebral y sus familias; generando, entre todos los grupos naturales, apoyos de calidad y oportunidades para que sean parte de la sociedad como ciudadanos de pleno derecho.*

Inscrita en el Registro de Asociaciones de la Región de Murcia con el núm. 163- Sección 1ª (20/02/1968)  
Inscrita en el Registro de Centros y Servicios Sociales de la Región de Murcia con el núm. E.283.1. (30/01/1992)  
Declarada de Utilidad Pública por el Ministerio del Interior (26/03/1993)  
C.I.F. G30604540



Medios externos (prensa, radio, televisión) que han publicado/informado sobre ASTUS (7) publicaciones en web ASTUS (1), Publicaciones en redes sociales de ASTUS: Astus (80), El Pirulí de Prolam( 30), Vivienda ASTUS. (105).

## E.2 RECURSOS HUMANOS.

### E.2.1 GESTIÓN DE PERSONAL.

En el apartado 5 -A de esta memoria, viene detallada la distribución de profesionales y voluntarios de ASTUS a 31 de diciembre de 2022.

#### Mejoras Sociales. -

Nuestros profesionales son el principal valor de entidad, por ello ASTUS tiene instaurada desde hace tiempo una serie de mejoras sociales más allá de lo establecido en convenio colectivo, además de favorecer la formación del personal:

- **Ayudas a Guardería.** En 2008 se puso en marcha unas ayudas a guardería por cada hijo menor de 3 años cuyas cantidades se han visto incrementadas con el paso del tiempo, estando actualmente en un 60% del importe de la mensualidad de la guardería, con un máximo de 120 €/mes por cada niño. Desde que se pusiera en marcha, 51 trabajadores se han beneficiado de esta mejora (algunos de ellos por más de un hijo al mismo tiempo), siendo 4 trabajadoras que a 31 de diciembre 2022 continuaban disfrutando de dicha ayuda.
- **Conciliación Vida Familiar-Laboral.** Aplicamos políticas de conciliación de la vida laboral y familiar, nuestros trabajadores tienen concedidas excedencias y reducciones de jornada con unos horarios adaptados a sus necesidades familiares. En 2022 son 25 los trabajadores que disfrutaron de reducción de jornada y 23 de excedencia.
- **Complemento Autonómico.** En 2007 se hizo un estudio económico con las desigualdades económicas entre el Convenio Nacional bajo el que nos acogemos y el Convenio de la Comunidad Valenciana que hizo plantearnos el establecimiento de un complemento que a lo largo de 5 años viniese a equiparar las retribuciones de los trabajadores de ASTUS al Convenio de Valencia. Supone un incremento salarial mensual del 4,2% sobre la retribución anual prevista en las tablas salariales en vigor a fecha 31 de diciembre de 2007. Se implantó en 2008 pero, con la situación económica general el acuerdo se vio paralizado. La situación de la entidad permite mantener lo publicado en 2012 hasta ese momento sin descolgarnos de la iniciativa.
- **Complemento I.T. Desde el 2010,** Astus tiene firmado un acuerdo con el Comité de Empresa por el que se obliga, en aquellos supuestos en los que la Incapacidad Temporal (IT) de sus trabajadores se deba a enfermedad común o accidente no laboral y durante los primeros 90 días de IT y siempre condicionado a que el trabajador que resulte beneficiario de tal medida haya permanecido durante los últimos doce meses un máximo de 90 días en situación de IT, a que sus trabajadores, perciban hasta el 100% de su retribución mensual ordinaria.
- **Días de permiso retribuido.** El cambio de convenio colectivo llevo aparejado en 2012 la eliminación de los 6 días que hasta entonces disfrutaba el personal en concepto de permisos retribuidos. La entidad acordó facilitar 3 días de permiso retribuido para una jornada diaria

[www.astus.org](http://www.astus.org)

Avda. Reina Victoria, nº 34 – 1ªA  
30203 Cartagena  
968 50 49 71  
astus@astus.org

#### Misión de ASTUS:

Contribuir, desde la ética, en los proyectos individuales de vida de las personas con discapacidad intelectual y/o parálisis cerebral y sus familias; generando, entre todos los grupos naturales, apoyos de calidad y oportunidades para que sean parte de la sociedad como ciudadanos de pleno derecho.

Inscrita en el Registro de Asociaciones de la Región de Murcia con el núm. 163- Sección 1ª (20/02/1968)  
Inscrita en el Registro de Centros y Servicios Sociales de la Región de Murcia con el núm. E.283.1. (30/01/1992)  
Declarada de Utilidad Pública por el Ministerio del Interior (26/03/1993)  
C.I.F. G30604540

de 6,75 horas, suponen 20,25 horas anuales. Los tres días de permiso retribuido concedidos por la empresa quedarán fijados en el calendario laboral anual y no tendrán la naturaleza de días de vacaciones.

- **Horas de atención médica.** Con la entrada del XV Convenio Colectivo los trabajadores dispondrán de un máximo de 20 horas anuales retribuidas para asistir a consultas médicas de especialistas tanto del propio trabajador como de hijos menores de 14 años, hijos con discapacidad, padres y familiares a cargo en situación de dependencia. Estas horas también podrán ser disfrutadas para asistencia a reuniones de seguimiento académico para hijos menores de 16 años. Así mismo podrán utilizarse para asistir a consultas de atención primaria para aquellos trabajadores que no dispongan de profesional sanitario fuera de su horario laboral. Este permiso deberá ser comunicado y justificado a la empresa a fin de garantizar el correcto funcionamiento del centro y/o servicio

En 2013 se firma convenio con el comité de empresa por el que todos los trabajadores, previo aviso y justificación, podrán ausentarse del trabajo con derecho a remuneración para asistir a tratamientos médicos siempre que dichas ausencias no excedan de tres horas mensuales, pudiendo tener un máximo de 33 horas al año. Por lo que los trabajadores dispondrán de 13 horas médicas como mejora de convenio.

- **Servicio comedor.** Además de lo establecido por convenio colectivo, ASTUS pone a disposición de los profesionales el uso del servicio de comedor en los centros, debiendo producirse de la siguiente forma:

- a) El trabajador o trabajadora que utilice los servicios de comedor en el propio centro, previo acuerdo con la empresa conforme recoge el art.42.1., abonará el 50% del precio establecido para las personas con discapacidad. Actualmente el precio del menú está fijado en 4,00 €, por lo que el trabajador abonaría 2,00 €/menú. (A partir 21 octubre 2019 a 2,04€/menú).
- b) El trabajador o trabajadora a quien se encomiende y que acepte voluntariamente la vigilancia durante el tiempo de mediodía a cambio de comer en el centro, conforme recoge el art.42.2., no formando parte de sus funciones, disfrutar gratuitamente de los servicios de comedor.

- **Regulación del Transporte.** En 2022 se aprueba en Junta Directiva una mejora para los profesionales de ASTUS de lo dispuesto en el artículo 45, apartado 3º, del vigente XV Convenio colectivo general de centros y servicios de atención a personas con discapacidad, precepto relativo a desplazamientos, dietas y vigilancia de transportes, cuyo tenor literal es el siguiente: “Artículo 45. Desplazamientos, dietas y vigilancia de transporte (...) 3. Cuando por necesidades de la empresa el trabajador o trabajadora deba utilizar vehículo propio, percibirá, como suplido, la cantidad de 0,19 euros por kilómetro recorrido”. A tal efecto, cuando, por necesidades de la empresa, nuestros profesionales deban utilizar su vehículo propio, Asociación ASTUS abonará la cantidad de 0,21€ por kilómetro recorrido. De este modo, la cantidad de 0,02€ por kilómetro que excede de los 0,19€ por kilómetro establecidos convencionalmente tiene carácter

[www.astus.org](http://www.astus.org)

Avda. Reina victoria, nº 34 – 1ºA  
30203 Cartagena  
968 50 49 71  
astus@astus.org

**Misión de ASTUS:**

*Contribuir, desde la ética, en los proyectos individuales de vida de las personas con discapacidad intelectual y/o parálisis cerebral y sus familias; generando, entre todos los grupos naturales, apoyos de calidad y oportunidades para que sean parte de la sociedad como ciudadanos de pleno derecho.*

Inscrita en el Registro de Asociaciones de la Región de Murcia con el núm. 163- Sección 1ª (20/02/1968)  
Inscrita en el Registro de Centros y Servicios Sociales de la Región de Murcia con el núm. E.283.1. (30/01/1992)  
Declarada de Utilidad Pública por el Ministerio del Interior (26/03/1993)  
C.I.F. G30604540

salarial y sujeto, por tanto, tanto a cotización por Seguridad Social como a las retenciones que correspondan por IRPF, y aparecerá en nómina bajo la denominación “mejora Kilometraje”. El presente acuerdo será de aplicación con efectos de la firma de la presente y mantendrá su vigencia hasta el día 31.12.2023.

- **Facilidad para disfrutar de días libres**, siempre que no suponga una minoración en la calidad de los servicios a prestar.
- **Anticipos de nóminas** a solicitud del trabajador del tiempo efectivo trabajado correspondiente del mes o meses pendientes de remunerar.
- **Descuentos en la compra de productos y servicios de nuestro Centro Especial de Empleo.**
- **Préstamo de recursos de la entidad para necesidades particulares**, por ejemplo uso de vehículos, maquinaria, ....

## E.2.2 FORMACIÓN

La formación continua del personal es un factor importante para mejorar la calidad de los servicios que ofrecemos.

De forma resumida, los conocimientos adquiridos han girado en torno a las siguientes actividades formativas.

### Acciones sobre competencias mínimas:

- Formación inicial en prevención de riesgos laborales (según art.19 LPRL).
- Buenas Prácticas preventivas en incendios y planes de emergencia.
- Buenas prácticas Preventivas en Seguridad Vial.
- Prevención frente a contagios por CORONAVIRUS SARS-COV2 en el trabajo.
- Apoyo activo.
- Sensibilización Apoyo conductual positivo.
- Autoformación en Atención Temprana.
- Discapacidad intelectual y del desarrollo.
- Apoyo Conductual Positivo.
- Apoyo conductual positivo. "herramienta ética...".
- Primeros auxilios CDD PROLAM.
- Emergencias en CDD PROLAM.
- Cómo actuar ante un incendio.
- Primeros auxilios CDIAT.

### Acciones formativas de reciclaje:

- Participación en la formación on line sobre " Gestión de Personas". " Optimización del trabajo" y "Buen Gobierno".
- Formación Bienestar Emocional.
- Charla-Instrucciones al trabajador sobre seguridad laboral en Sabic.
- Mantenimiento de jardines y sostenibilidad de zonas verdes.

[www.astus.org](http://www.astus.org)

Avda. Reina victoria, nº 34 – 1ºA  
30203 Cartagena  
968 50 49 71  
astus@astus.org

#### Misión de ASTUS:

*Contribuir, desde la ética, en los proyectos individuales de vida de las personas con discapacidad intelectual y/o parálisis cerebral y sus familias; generando, entre todos los grupos naturales, apoyos de calidad y oportunidades para que sean parte de la sociedad como ciudadanos de pleno derecho.*

Inscrita en el Registro de Asociaciones de la Región de Murcia con el núm. 163- Sección 1ª (20/02/1968)  
Inscrita en el Registro de Centros y Servicios Sociales de la Región de Murcia con el núm. E.283.1. (30/01/1992)  
Declarada de Utilidad Pública por el Ministerio del Interior (26/03/1993)  
C.I.F. G30604540

- 4 Soft Skills imprescindibles para responsables de equipos en CEE.
- Planes de Vida.
- Selección personal con perspectiva de género.
- Coproducción.
- Diseño de equipos y entornos laborales.
- Charla Jornadas Profesionales Aliados.
- 'El derecho a la accesibilidad cognitiva por fin es de ley'.
- Planes de Vida.
- Reforma Laboral.
- Vivimos en Comunidad.
- La nueva instrucción sobre restricciones.
- Ciclo de tendencias: Empresa y sector social. Encuentro "Voluntariado Corporativo: Tendencias y actividades en empresas".
- participación y representación para personas con discapacidad intelectual y del desarrollo.
- Envejecimiento y discapacidad.
- Salud Mental y Discapacidad intelectual.
- Seminario web El impacto de la reforma laboral en las personas con discapacidad (ICAM).
- Calidad de vida familiar mayores de 18 años.
- Mejora continua en el plan de igualdad.
- Selección de personal con perspectiva de género.
- Certificado de Renovación Legionella.
- Apoyo Activo nivel 2.
- Introducción a los trastornos del espectro del autismo.
- Diseño universal para el aprendizaje.
- Curriculum multinivel.
- Manipulador de alimentos y alérgenos CDD PROLAM.
- Sistemas Alternativos de Comunicación.
- Bienestar Emocional CDD PROLAM.
- Transferencia de imagen sobre soporte cerámico crudo.
- Huerto Ecológico II.
- Logopedia, disfagia y we are nutrition.
- Calidad ISO 9001 ASTUS.
- Bienestar emocional CDIAT.
- Servicio de Apoyo a Familias.
- Hablemos de afectividad y sexualidad.
- Manipulador de alimentos en LA RESI.

### E.2.3 PLAN DE IGUALDAD.

[www.astus.org](http://www.astus.org)

Avda. Reina Victoria, nº 34 – 1ªA  
30203 Cartagena  
968 50 49 71  
astus@astus.org

**Misión de ASTUS:**

*Contribuir, desde la ética, en los proyectos individuales de vida de las personas con discapacidad intelectual y/o parálisis cerebral y sus familias; generando, entre todos los grupos naturales, apoyos de calidad y oportunidades para que sean parte de la sociedad como ciudadanos de pleno derecho.*

Inscrita en el Registro de Asociaciones de la Región de Murcia con el núm. 163- Sección 1ª (20/02/1968)  
Inscrita en el Registro de Centros y Servicios Sociales de la Región de Murcia con el núm. E.283.1. (30/01/1992)  
Declarada de Utilidad Pública por el Ministerio del Interior (26/03/1993)  
C.I.F. G30604540

Nuestro fin y misión, nos alienta a implantar las medidas que por Ley corresponden para promover y garantizar la consecución del objetivo de la Igualdad y ser consecuentes con cada una de las normas que la Ley Orgánica 3/2007 del 22 de marzo para la Igualdad Efectiva de Hombres y Mujeres. Por todo lo anterior, ASTUS desarrolla un plan de igualdad (aprobado 20/11/21), que es desplegado en diferentes planes anuales de igualdad, por la comisión de igualdad de ASTUS.

## RESUMEN PLAN DE ACCIÓN EN MATERIA DE IGUALDAD 2022.

- Total acciones que componen el plan de igualdad: 14.
- Acciones incluidas en el plan de acción en materia de igualdad 2022: 12
- Acciones sobre las que se ha trabajado en el 2022: 9.

### Conclusiones:

De las 9 acciones abordadas en el ejercicio, 7 han contado con los recursos suficientes para su abordaje.

Además de lo anterior, en dos de ellas, se han establecido medidas correctivas, que prevemos nos permitan implantarlas de manera eficaz.

## E.3. CALIDAD, SEGURIDAD Y PROTECCIÓN DE DATOS.

### E.3.1 CALIDAD

Astus trabaja la Calidad siguiendo los Estándares de la UNE – EN – ISO 9001: 2015 en todos sus centros y servicios. En el 2022, RESALTAMOS dentro del área de Calidad lo siguiente:

- Como principal ITEM, resaltamos la ampliación del alcance de la certificación, al incluir los servicios de atención temprana y apoyo en la etapa escolar. Quedando de la siguiente manera:

**“Diseño, gestión y prestación de los servicios de Formación Laboral de las personas con Discapacidad Intelectual y/o parálisis cerebral en el Centro de Día Prolam. Gestión y prestación del servicio de Integración Laboral. Gestión y prestación del servicio de Atención Temprana y Apoyo en la Etapa Escolar”.**

En el desarrollo e implantación de los dos nuevos servicios, se han llevado a cabo las siguientes acciones:

- ✓ CREACIÓN DE NUEVA DOCUMENTACIÓN: 5 procedimientos, 6 instrucciones, 3 documentos de calidad
  - ✓ REVISIÓN DE PERFILES DE TRABAJO Y ORGANIGRAMA: 8 perfiles y 1 organigrama.
  - ✓ REUNIONES DE COORDINACIÓN: (14/02), (07/03), (31/03), (19/04), (25/04), (10/05), (16/05), (22/06), (12/09), (23/11).
  - ✓ AUDITORÍA INTERNA PARCIAL: (20/06).
  - ✓ FORMACIÓN A TODA LA PLANTILLA: (03/06).
- Auditoría interna completa (15,16,19/09).
  - Revisión de otra documentación: Organigrama CDD, perfil puesto psicólogo.

### www.astus.org

Avda. Reina Victoria, nº 34 – 1ªA  
30203 Cartagena  
968 50 49 71  
astus@astus.org

#### Misión de ASTUS:

Contribuir, desde la ética, en los proyectos individuales de vida de las personas con discapacidad intelectual y/o parálisis cerebral y sus familias; generando, entre todos los grupos naturales, apoyos de calidad y oportunidades para que sean parte de la sociedad como ciudadanos de pleno derecho.

Inscrita en el Registro de Asociaciones de la Región de Murcia con el núm. 163- Sección 1ª (20/02/1968)  
Inscrita en el Registro de Centros y Servicios Sociales de la Región de Murcia con el núm. E.283.1. (30/01/1992)  
Declarada de Utilidad Pública por el Ministerio del Interior (26/03/1993)  
C.I.F. G30604540



- Auditoría Externa de seguimiento y ampliación de alcance por la empresa SGS (29/30-09) donde se determinó la adecuación de los Servicios de Formación Reglada/ No reglada de Centro de Día PROLAM, el Servicio de Integración Laboral de ASTUS y los Servicios de Atención temprana y Apoyo en la Etapa Escolar a los estándares de la ISO 9001 del 2015. El resultado fue favorable y no se detectaron No Conformidades.
- Se mantuvieron 4 reuniones del Comité de Calidad (10/02), (25/05), (19/07), (16/11) donde se revisaron objetivos e indicadores, así como el seguimiento de las acciones correctivas y propuestas de mejora planteadas.
- Revisión del sistema de calidad (22/09).

## *Análisis satisfacción de familias y usuarios:*

### *Familias:*

Se han recibido contestadas el 56% de las encuestas entregadas.

- El 92 % de las encuestas valoran de manera satisfactoria la atención ofrecida en el Centro, recursos e información, por lo que concluimos que hay un nivel adecuado de satisfacción respecto al servicio ofrecido.
- La cuestión mejor valorada es “¿somos discretos con la información que dais?”
- La cuestión menos valorada es “¿tu familiar está contento con los cambios en los talleres?, aunque sigue estando bien valorada.

De las 19 observaciones recogidas:

- 5 observaciones son agradecimientos o felicitaciones.

### *Usuarios de Centro de Día:*

Por las 136 respuestas obtenidas conocemos que:

- Al 92,6 % les gustan las tareas que hace.
- El 94,1% consideran que tienen las cosas que necesitan para hacer las tareas.
- El 88,2% están a gusto en su taller.
- Al 97,1% les gustan sus compañeros
- Aunque se ha preguntado por el monitor con que querrían estar, dado que se va a reorganizar el centro, se procederá a una nueva consulta conociendo la nueva situación, constituyendo esta actividad un nuevo objetivo de calidad en la línea de Autodeterminación que se está trabajando en el Programa de Ciudadanía Activa.
- El 80,9% está a gusto en cómo le ayudan en la comida
- Al 78,7% les gusta cómo les ayudan en el aseo.
- Al 97,8% les gusta cómo les ayudan en el día a día (comunicación, solución de problemas...)
- El 86,8 % va a gusto en la ruta del autobús.
- Del grupo de jardinería el 66,7% va a gusto en la furgoneta

### *Usuarios del Servicio de Integración Laboral:*

#### **www.astus.org**

Avda. Reina Victoria, nº 34 – 1ªA  
30203 Cartagena  
968 50 49 71  
astus@astus.org

#### **Misión de ASTUS:**

*Contribuir, desde la ética, en los proyectos individuales de vida de las personas con discapacidad intelectual y/o parálisis cerebral y sus familias; generando, entre todos los grupos naturales, apoyos de calidad y oportunidades para que sean parte de la sociedad como ciudadanos de pleno derecho.*

Inscrita en el Registro de Asociaciones de la Región de Murcia con el núm. 163- Sección 1ª (20/02/1968)  
Inscrita en el Registro de Centros y Servicios Sociales de la Región de Murcia con el núm. E.283.1. (30/01/1992)  
Declarada de Utilidad Pública por el Ministerio del Interior (26/03/1993)  
C.I.F. G30604540

Se analiza la satisfacción de 16 usuarios del servicio de empleo. El resultado es muy positivo. La valoración de los usuarios en los diferentes ítems ha sido de “Mucho” (la mayoría) y “Bastante”.

#### Usuarios de centro de día la Resi.

- Crees que hay bastantes monitores, 12 personas si 5 personas no.
- Como te sientes con el trato que te dan los monitores, 13 muy bien 3 regular 1 bien.
- ¿Cuándo estas en el baño sientes que se respeta tu intimidad?, 16 si 1 no, No llaman a la puerta
- ¿Cuándo necesitas algo o quieres hablar con alguien los monitores te ayudan?, 12 mucho 1 nada 4 normal.
- ¿Das tu opinión en las actividades que haces? 12 mucho, 5 normal.
- ¿Te gusta las actividades que haces?, 11 Mucho 6 normal.
- ¿Te gustaría tener más ayuda cuando haces actividades?, 13 si, 4 no.
- ¿En el edificio de Resi crees que falta algo?, 15 si 2 no. (Rampas, armarios, taquillas, mobiliario, jardín, piscina...).
- ¿Te gusta la comida de la Resi? 12 si, 5 regular.
- ¿Cambiarías algo de la Resi?, ¿el que?, 11 si 6 no. Talleres más grandes, gimnasio más grande, vehículo.

#### USUARIOS DE RESIDENCIA LA RESI

- ¿Crees que hay bastantes monitores?: 7 No, 5 sí.
- ¿Cómo te sientes con el trato que te dan los monitores?: 5 Muy bien, 7 bien.
- ¿Cuándo estas en el baño sientes que se respeta tu intimidad?: 12 Sí.
- ¿Cuándo necesitas algo o quieres hablar con alguien los monitores te ayudan?: 12 Mucho.
- ¿Se te facilita la visita de amigos y familiares?: 12 Mucho.
- ¿Das tu opinión en las actividades que haces?: 12 Mucho, 5 normal.
- ¿Te gusta las actividades que haces?: 7 Sí, 2 nada, 3 normal.
- ¿Te gustaría tener más ayuda cuando haces actividades?: 11 Sí, 1 no.
- ¿En el edificio de Resi crees que falta algo?: 15 Sí, 2 no. (Rampas, armarios, Mobiliario jardín, piscina...).
- ¿Te gusta la comida de la Resi?: Sí. (Que no fuera triturada/más dulces/ huevos fritos).
- ¿Cambiarías algo de la Resi?: Sí.
- ¿Qué Cambiarías? Tener voluntarios para hacer más actividades.

#### USUARIOS RESIDENCIA EL COBIJO

- ¿Crees que hay bastantes monitores?, 11 personas Sí.
- ¿Cómo te sientes con el trato que te dan los monitores?: 5 Muy bien 6 bien.
- ¿Cuándo estas en el baño sientes que se respeta tu intimidad? 11 Sí.
- ¿Cuándo necesitas algo o quieres hablar con alguien los monitores te ayudan? 10 mucho?: 1 Normal.

[www.astus.org](http://www.astus.org)

Avda. Reina victoria, nº 34 – 1ªA  
30203 Cartagena  
968 50 49 71  
astus@astus.org

#### Misión de ASTUS:

Contribuir, desde la ética, en los proyectos individuales de vida de las personas con discapacidad intelectual y/o parálisis cerebral y sus familias; generando, entre todos los grupos naturales, apoyos de calidad y oportunidades para que sean parte de la sociedad como ciudadanos de pleno derecho.

Inscrita en el Registro de Asociaciones de la Región de Murcia con el núm. 163- Sección 1ª (20/02/1968)  
Inscrita en el Registro de Centros y Servicios Sociales de la Región de Murcia con el núm. E.283.1. (30/01/1992)  
Declarada de Utilidad Pública por el Ministerio del Interior (26/03/1993)  
C.I.F. G30604540



- ¿Se te facilita que llamen o visten tus familiares?: 11 Sí.
- ¿Das tu opinión en las actividades que haces?: 11 Mucho.
- ¿Te gusta las actividades que haces?: 10 mucho, 1 Normal.
- ¿Te gustaría tener más ayuda cuando haces actividades?: 11 Sí.
- ¿En el edificio del Cobijo crees que falta algo?: Toldo para jardín, móvil, vehículo.
- ¿Te gusta la comida del Cobijo? 11 Sí.
- ¿Cambiarías algo del cobijo?: 11 No.

## FAMILIAS USUARIAS DEL SAF:

Por dificultades en la distribución de la encuesta, sólo hemos obtenido 33 respuestas, de donde resaltamos lo siguiente:

la valoración de la satisfacción con la gestión del SAF:

De las 33 encuestas cumplimentadas, 31 encuestas reflejan un muy alto (29) o alto (2) grado de satisfacción.

La valoración de la Calidad de la atención recibida:

De las 33 respuestas recogidas 32 arrojan una valoración de muy buena (31) o buena (1)

## Conclusión:

En términos generales, consideramos que la valoración de los centros y servicios es positiva. Las observaciones recibidas se trasladan a los equipos técnicos de los diferentes centros y servicios, para tenerlas en cuenta en el desarrollo de programas, actividades y planteamientos en mejoras de recursos tanto formativos como de equipamiento, favoreciendo así la mejora continua.

## E.3.2 SEGURIDAD.

ASTUS tiene el compromiso de alcanzar un alto nivel de Seguridad y Salud en el trabajo, superando los mínimos exigidos en la legislación vigente. En materia preventiva, destacamos lo siguiente:

### Relaciones con Mutua y Servicio de Prevención Ajeno.

Se realiza coordinación de la actividad preventiva continua con el servicio de prevención ajeno CUALTIS, y seguimiento coordinado de las bajas por accidentes de trabajo y/o enfermedad profesional con la Mutua de accidentes y enfermedad profesional Ibermutua.

### Acciones preventivas consecuencia de la COVID-19

El continuo desarrollo de medidas preventivas que como consecuencia de la Pandemia han ido dictando las autoridades nacionales y regionales, nos ha obligado a adaptar y concretar de manera continua, las medias preventivas adoptadas en nuestros centros.

En líneas generales, desde el punto de la seguridad frente a La Covid 19, se han llevado a cabo siguientes acciones:

### www. astus.org

Avda. Reina victoria, nº 34 – 1ºA  
30203 Cartagena  
968 50 49 71  
astus@astus.org

#### Misión de ASTUS:

Contribuir, desde la ética, en los proyectos individuales de vida de las personas con discapacidad intelectual y/o parálisis cerebral y sus familias; generando, entre todos los grupos naturales, apoyos de calidad y oportunidades para que sean parte de la sociedad como ciudadanos de pleno derecho.

### Estudio de contactos estrechos:

Desde el centro, se ha llevado a cabo 170 estudios de contactos estrechos entre trabajadores y usuarios de ASTUS.

### Adquisición de medios prevención/higiene extraordinarios frente a la Covid-19.

- Productos de higiene.
- Epis específicos (mascarillas, batas, guantes, polainas...).
- Adquisición de materiales de prevención para usuarios.
- Refuerzo en las contrataciones de personal.

### Formación/ Información en materia preventiva:

Se han realizado 50 acogidas a nuevos trabajadores informando de los riesgos de su puesto. También se han realizado diversas actividades formativas enfocadas a mejorar la seguridad laboral. (VER. 4.1 E.2.2).

Se ha revisado la evaluación de riesgos de 22 puestos de trabajo.

### E.3.3 PROTECCIÓN DE DATOS.

Atendiendo a lo establecido en el REGLAMENTO (UE) 2016/679 DEL PARLAMENTO EUROPEO Y DEL CONSEJO de 27 de abril de 2016, Astus ha desarrollado un Documento de Seguridad donde se establecen las medidas necesarias para el cumplimiento y mantenimiento del mismo.

### E.4 ASESORÍA JURÍDICA.

El equipo directivo y el equipo técnico de la entidad han planteado 116 consultas al asesor jurídico que han derivado en 81 informes y comunicaciones, asistió como asesor jurídico a 2 reuniones con equipo técnico (22/02, 10/10), a la Asamblea General Ordinaria y Extraordinaria (25/04 y 30/05), y a una Charla sobre reforma de legislación civil y procesal (20/10).

### SERVICIOS COMPLEMENTARIOS. –

### E.5 SAF

A lo largo del año 2022, el Servicio de Apoyo a Familias, ha atendido , a un total DE 700 familias aproximadamente.

De estas familias se han atendido de forma individual, a aproximadamente 500 familias que se han dirigido al SAF solicitando apoyo del servicio o bien, se ha intervenido con ellas a petición de profesionales de la Entidad. 157 familias se han acercado por primera vez al servicio.

También se han atendido demandas de profesionales de la Entidad, de tipo personal y familiar.

Además, se han producido demandas procedentes de profesionales de otras Entidades, de tipo informativo, conducentes a prestar apoyos a otras familias ajenas a nuestra Asociación.

El Servicio de Apoyo a Familias, creado en el 2008, ha trabajado durante el año 2022 en la consecución de los siguientes objetivos, con las siguientes actuaciones;

### www. astus.org

Avda. Reina victoria, nº 34 – 1ºA  
30203 Cartagena  
968 50 49 71  
astus@astus.org

#### Misión de ASTUS:

*Contribuir, desde la ética, en los proyectos individuales de vida de las personas con discapacidad intelectual y/o parálisis cerebral y sus familias; generando, entre todos los grupos naturales, apoyos de calidad y oportunidades para que sean parte de la sociedad como ciudadanos de pleno derecho.*

Inscrita en el Registro de Asociaciones de la Región de Murcia con el núm. 163- Sección 1ª (20/02/1968)  
Inscrita en el Registro de Centros y Servicios Sociales de la Región de Murcia con el núm. E.283.1. (30/01/1992)  
Declarada de Utilidad Pública por el Ministerio del Interior (26/03/1993)  
C.I.F. G30604540

## Objetivos y Acciones

### O.1.-ATENDER A LAS FAMILIAS EN SUS DEMANDAS INDIVIDUALES Y CONSEGUIR QUE SE SIENTAN APOYADAS EN LA RESOLUCIÓN DE LAS MISMAS.

#### A.1.O.1.- ATENCIÓN INDIVIDUAL

- Se ha atendido a las familias con el fin de:
  - Ayudar a satisfacer las demandas realizadas por las mismas
  - Apoyar en la gestión y tramitación para la consecución de recursos y obtención de derechos
  - Acompañar y apoyar en procesos vitales

La atención ofrecida ha estado relacionada con los siguientes focos o temas:

- **Acogida a familias nuevas (93 expedientes)**
  - Información sobre la Asociación
  - Centros y Servicios
  - Apertura de expedientes
  - Firmas de documentos protección de datos
  - Recogida de información
  - Entrevista inicial de recogida de datos
  - Elaboración de informes
  - Información a otros profesionales
- **Dependencia (131 expedientes)**
  - Información sobre trámites y normativas
  - Apoyo en la gestión y tramitación
  - Seguimiento de expedientes
  - Reclamaciones
  - Subsanación de documentos para expedientes de dependencia
  - Solicitudes de Prestaciones del sistema
  - Solicitudes de cambios de PIA
  - Solicitudes de valoraciones por agravamiento

[www.astus.org](http://www.astus.org)

Avda. Reina victoria, nº 34 – 1ºA  
30203 Cartagena  
968 50 49 71  
astus@astus.org

**Misión de ASTUS:**

*Contribuir, desde la ética, en los proyectos individuales de vida de las personas con discapacidad intelectual y/o parálisis cerebral y sus familias; generando, entre todos los grupos naturales, apoyos de calidad y oportunidades para que sean parte de la sociedad como ciudadanos de pleno derecho.*

Inscrita en el Registro de Asociaciones de la Región de Murcia con el núm. 163- Sección 1ª (20/02/1968)  
Inscrita en el Registro de Centros y Servicios Sociales de la Región de Murcia con el núm. E.283.1. (30/01/1992)  
Declarada de Utilidad Pública por el Ministerio del Interior (26/03/1993)  
C.I.F. G30604540

○ **Respiro familiar (28 expedientes):**

- Información sobre el servicio
- Información sobre documentación y trámites
- Gestión de servicios: 20 servicios IRPF 3 servicios Privados 5 Servicios conciliación Plena Inclusión

○ **ATENCIÓN TEMPRANA (219 expedientes)**

- Información nueva Ley
- Trámites Homologación para tratamiento
- Solicitudes traslados de Centros
- Solicitudes necesidad de Tratamiento de AT

○ **Socios (113 expedientes)**

- Información
- Tramitación de altas y bajas de socios
- Variaciones de cuotas
- Servicios complementarios de ASTUS

○ **Discapacidad (117 expedientes)**

- Información sobre trámites y normativas
- Apoyo en la gestión y tramitación
- Seguimiento de expedientes
- Renovaciones de Reconocimientos
- Información sobre prestaciones y ayudas por discapacidad
- Solicitudes por agravamiento

○ **Prestación Familiar por hijo a Cargo (90 expedientes)**

- Información sobre trámites y normativa
- Apoyo en la tramitación
- Seguimientos

○ **Familia numerosa (17 expedientes)**

- Información sobre normativa y beneficios

[www.astus.org](http://www.astus.org)

Avda. Reina victoria, nº 34 – 1ºA  
30203 Cartagena  
968 50 49 71  
astus@astus.org

**Misión de ASTUS:**

*Contribuir, desde la ética, en los proyectos individuales de vida de las personas con discapacidad intelectual y/o parálisis cerebral y sus familias; generando, entre todos los grupos naturales, apoyos de calidad y oportunidades para que sean parte de la sociedad como ciudadanos de pleno derecho.*

Inscrita en el Registro de Asociaciones de la Región de Murcia con el núm. 163- Sección 1ª (20/02/1968)  
Inscrita en el Registro de Centros y Servicios Sociales de la Región de Murcia con el núm. E.283.1. (30/01/1992)  
Declarada de Utilidad Pública por el Ministerio del Interior (26/03/1993)  
C.I.F. G30604540

- Información y apoyo en la tramitación
- Información y apoyo en las renovaciones
- **Pensiones de Viudedad y/o de Orfandad (5 expedientes)**
  - Información sobre trámites y normativas
  - Apoyo en la tramitación
  - Seguimiento de casos
- **Pensiones de Invalidez No Contributivas (17 expedientes)**
  - Información
  - Apoyo en la solicitud de pensiones no contributivas
  - Tramitación Declaraciones Anuales de Ingresos
- **Becas (15 expedientes)**
  - Información
  - Apoyo en la Tramitación
  - Seguimientos
- **Ayudas individualizadas a pcd (10 expedientes)**
  - Información
  - Tramitación
  - Seguimiento
- **Ingreso Mínimo Vital (3 expedientes)**
  - Información
  - Tramitación
- **Derivaciones a SsSs para ayudas municipales (3 expedientes)**
- **Derivaciones a Servicio de Integración Laboral ( 6 expedientes)**
  - Apertura de expediente
  - Realización de informes
- **Derivaciones a Programa IRPF “Atención a menores en Situación de vulnerabilidad y/o riesgo de exclusión social” (20 expedientes)**
- **Derivaciones al SOI (10 expedientes)**

[www.astus.org](http://www.astus.org)

Avda. Reina victoria, nº 34 – 1ºA  
30203 Cartagena  
968 50 49 71  
astus@astus.org

**Misión de ASTUS:**

*Contribuir, desde la ética, en los proyectos individuales de vida de las personas con discapacidad intelectual y/o parálisis cerebral y sus familias; generando, entre todos los grupos naturales, apoyos de calidad y oportunidades para que sean parte de la sociedad como ciudadanos de pleno derecho.*

Inscrita en el Registro de Asociaciones de la Región de Murcia con el núm. 163- Sección 1ª (20/02/1968)  
Inscrita en el Registro de Centros y Servicios Sociales de la Región de Murcia con el núm. E.283.1. (30/01/1992)  
Declarada de Utilidad Pública por el Ministerio del Interior (26/03/1993)  
C.I.F. G30604540

- **Aspectos legales relacionados con la discapacidad (39 expedientes)**
  - Recogidas de demandas
  - Derivación a asesoría jurídica
  - Elaboración de Informes socio-sanitarios para revisión de medidas judiciales, a petición de asesor jurídico. (21 expedientes).
- **Apoyo emocional ( 87 expedientes)**
  - Información sobre el programa “Familiar a Familiar”(79 expedientes)
  - Apoyo familiar a familiar, a través del programa (5 expedientes).
  - Participación grupos de apoyo emocional:

-Congreso Locura Por Vivir: 11 familiares+9 profesionales

-Circulo Autocuidado: 10 familiares 3 profesionales

-Grupo Regional Proyecto “Familiar a Familiar”: 8 familiares 1 profesional.

El total de expedientes, lleva aparejado **alrededor de 2.225 intervenciones registradas.**

#### **A.2.O.1.- ATENCIÓN INDIVIDUAL: ASPECTOS JURÍDICOS**

La Asesoría Jurídica de ASTUS ha atendido a un total de 64 familias

El total de entrevistas mantenidas con dichas familias ha sido de 279, conducentes a atender las demandas de tipo jurídico.

Dichas entrevistas mantenidas han estado relacionadas con los siguientes temas, objeto de consulta:

- Revisión medidas
- Medidas de apoyo
- Testamento
- Dependencia
- Acciones penales
- Donaciones
- Patrimonios Protegidos

**Y las consultas más usuales.-** Medidas de apoyo, Testamento, Dependencia, Patrimonios Protegidos y Donaciones.

**www. astus.org**

Avda. Reina victoria, nº 34 – 1ºA  
30203 Cartagena  
968 50 49 71  
astus@astus.org

**Misión de ASTUS:**

*Contribuir, desde la ética, en los proyectos individuales de vida de las personas con discapacidad intelectual y/o parálisis cerebral y sus familias; generando, entre todos los grupos naturales, apoyos de calidad y oportunidades para que sean parte de la sociedad como ciudadanos de pleno derecho.*

Inscrita en el Registro de Asociaciones de la Región de Murcia con el núm. 163- Sección 1ª (20/02/1968)  
Inscrita en el Registro de Centros y Servicios Sociales de la Región de Murcia con el núm. E.283.1. (30/01/1992)  
Declarada de Utilidad Pública por el Ministerio del Interior (26/03/1993)  
C.I.F. G30604540



Estas consultas han derivado en numerosas ocasiones en la realización de Actuaciones Judiciales, así como administrativas y de carácter extrajudicial. 91 actuaciones contabilizadas en las siguientes instituciones o entidades:

- Excmo. Ayuntamiento de Cartagena.
- Excmo. Ayuntamiento de La Unión.
- Notarías.
- Registros de la Propiedad.
- Oficina para la Dependencia.
- INSS.
- IMAS.
- Entidades de Ahorro.
- Servicio Murciano de Salud.

**A.3.O.1 Medición satisfacción familias:** Solo se han recibido 33 respuestas a los cuestionarios de satisfacción. Se han producido fallos en la distribución y no se han hecho llegar a las familias desde todos los centros. A pesar de ello y habiendo sido enviados a través de las listas de difusión de whatsapp y en papel en el CD Prolam, el índice de respuestas es muy bajo.

Destacamos los datos respecto a:

- la valoración de la satisfacción con la gestión del SAF:
  - De las 33 encuestas cumplimentadas, 31 encuestas reflejan un muy alto (29) o alto (2) grado de satisfacción.
- La valoración de la calidad de la atención recibida:
  - De las 33 respuestas recogidas 32 arrojan una valoración de muy buena (31) o buena (1)

## O.2.-OFRECER INFORMACIÓN A LAS FAMILIAS SOBRE TEMAS DE INTERÉS GENERAL

**A.1.O.2.- Información y difusión a las familias de actividades internas y/o externas, eventos, normativas, etc.** Se han mantenido las vías de difusión de la información que se venían utilizando con anterioridad, principalmente listas de difusión de WhatsApp y circulares escritas, además del teléfono y los correos electrónicos.

[www.astus.org](http://www.astus.org)

Avda. Reina victoria, nº 34 – 1ºA  
30203 Cartagena  
968 50 49 71  
astus@astus.org

**Misión de ASTUS:**

*Contribuir, desde la ética, en los proyectos individuales de vida de las personas con discapacidad intelectual y/o parálisis cerebral y sus familias; generando, entre todos los grupos naturales, apoyos de calidad y oportunidades para que sean parte de la sociedad como ciudadanos de pleno derecho.*

Inscrita en el Registro de Asociaciones de la Región de Murcia con el núm. 163- Sección 1ª (20/02/1968)  
Inscrita en el Registro de Centros y Servicios Sociales de la Región de Murcia con el núm. E.283.1. (30/01/1992)  
Declarada de Utilidad Pública por el Ministerio del Interior (26/03/1993)  
C.I.F. G30604540

- Respecto a las listas de difusión de WhatsApp, se han mantenido y ampliadas las que ya existían en años anteriores y se han creado nuevas para algunos temas concretos.
- Durante el año 2022, hemos contado en el SAF como medio de difundir la información pertinente con las siguientes listas:
  - Centro de Día PROLAM: 174 usuarios..
  - Centro de Día La Resi: 18 Se mantienen los 18 usuarios.
  - Familiares servicio residencial: Se mantienen 9 usuarios
  - CDIAT: Se amplía el número de usuarios pasando a 153 usuarios. Normal el incremento teniendo en cuenta las nuevas incorporaciones.
  - Externos: 43 destinatarios
  - Herman@s, cuñad@s....: Se mantiene el número de 82 usuarios
  - Miembros de ASTUS del Grupo Regional del Programa “Familiar a Familiar”: 8 destinatarios
  - Miembros de ASTUS del Grupo Regional de “Atención en el Duelo” : 8 usuarios. No ha tenido actividad este año.
  - Familiares del grupo de preparación de Oposiciones: 17 usuarios

La media de difusiones realizadas a través de las Listas de los diferentes centros de ASTUS ha sido de 38.

### O.3.-PROMOVER EL APOYO EMOCIONAL Y FAVORECER LA CAPACITACIÓN PARA ABORDAR LAS PROBLEMÁTICAS APROVECHANDO LA UTILIZACIÓN DEL RECURSO DE GRUPO

#### ACCIONES GRUPALES PARA FAMILIAS:

##### A.1.O.3.-Organización y participación en actividades presenciales de grupo.

- **IV CONGRESO LOCURA POR VIVIR**
- **17 de junio: Actividad celebrada en El Batel**, con el objetivo de ofrecer formación sobre bienestar y salud, de una forma lúdica y divertida. En esta edición además se homenajeó a todos aquellos que estuvieron en primera línea durante la pandemia. Fue una actividad

[www.astus.org](http://www.astus.org)

Avda. Reina victoria, nº 34 – 1ºA  
30203 Cartagena  
968 50 49 71  
astus@astus.org

**Misión de ASTUS:**

*Contribuir, desde la ética, en los proyectos individuales de vida de las personas con discapacidad intelectual y/o parálisis cerebral y sus familias; generando, entre todos los grupos naturales, apoyos de calidad y oportunidades para que sean parte de la sociedad como ciudadanos de pleno derecho.*

Inscrita en el Registro de Asociaciones de la Región de Murcia con el núm. 163- Sección 1ª (20/02/1968)  
Inscrita en el Registro de Centros y Servicios Sociales de la Región de Murcia con el núm. E.283.1. (30/01/1992)  
Declarada de Utilidad Pública por el Ministerio del Interior (26/03/1993)  
C.I.F. G30604540

compartida entre familiares y profesionales de ASTUS. Jornada de mañana y tarde. Participaron 11 familiares, tal y como se recoge anteriormente y 9 profesionales.

▪ **CIRCULO DE AUTOCUIDADO**

- **10 ,17,24 de Noviembre y 1 de diciembre**, el objetivo de este grupo fue dar la posibilidad de conocer herramientas para el autocuidado de los cuidadores. Grupo de escucha, intercambio de experiencias y sentimientos. El grupo estuvo dinamizado por personal voluntario de la Fundación Metta Hospice. Estaba destinado a familiares y a profesionales 10 FAMILIARES Y 3 PROFESIONALES. El horario de las sesiones fue de 16,00 h. a 17.30 h. aprox.

▪ **CHARLA “De la Incapacidad a un Sistema de apoyos”**

- **20 de octubre**, Para el conocimiento de la Ley 8/2021 de 2 de junio y los cambios que marca dicha Ley, Se abrió a otros grupos y organizaciones de la Comunidad. La conferencia la llevó a cabo nuestro asesor jurídico Rafa el Piñana. Se ofreció de 18,30 h. a 21,30 h.

▪ **REUNIONES DE FAMILIAS**

- **24 de noviembre**, Se llevó a cabo una visita de las familias al huerto ecológico del CD PROLAM, con el fin de dar a conocer e informar sobre el funcionamiento y actividad de sus hijos en el Huerto.

-**Febrero**: Se organizó una reunión grupal con familias del PFPE mozo de almacén, con el objetivo de dar a conocer el programa y la actividad a desarrollar por sus hijos/as.

-**Noviembre**, Se llevó a cabo una Charla sobre sexualidad y afectividad; formación para familiares en consonancia con la formación recibida por parte de los usuarios de centros. En este caso fue una charla formativa llevado a cabo a través de personal de la Concejalía de Juventud del Ayuntamiento de Cartagena, en CD Prolam.

### **A.2.O.3.-Propuesta de participación en actividades grupales de apoyo emocional y de formación no organizadas por ASTUS O SAF**

[www.astus.org](http://www.astus.org)

Avda. Reina victoria, nº 34 – 1ªA  
30203 Cartagena  
968 50 49 71  
astus@astus.org

**Misión de ASTUS:**

*Contribuir, desde la ética, en los proyectos individuales de vida de las personas con discapacidad intelectual y/o parálisis cerebral y sus familias; generando, entre todos los grupos naturales, apoyos de calidad y oportunidades para que sean parte de la sociedad como ciudadanos de pleno derecho.*

Inscrita en el Registro de Asociaciones de la Región de Murcia con el núm. 163- Sección 1ª (20/02/1968)  
Inscrita en el Registro de Centros y Servicios Sociales de la Región de Murcia con el núm. E.283.1. (30/01/1992)  
Declarada de Utilidad Pública por el Ministerio del Interior (26/03/1993)  
C.I.F. G30604540

Con el fin de aprovechar recursos y aunar esfuerzos, nos hemos hecho eco de todas aquellas actividades grupales formativas, de apoyo o informativas, que hemos creído interesantes para nuestra familias, dándolas a conocer y ofreciendo la posibilidad de participar y el apoyo para la inscripción y seguimiento de las mismas vía online, e incluso en algún caso presencial. No tenemos datos en cuanto al número de participantes de cada uno de ellas, ya que los datos de inscripción no nos han llegado y han ido directamente a la Entidad organizadora de las mismas. Incluso algunas de las actividades ofertadas no han requerido de inscripción previa siendo de asistencia abierta.

Casi todas han estado organizadas por PLENA INCLUSIÓN ESPAÑA Y PLENA INCLUSIÓN REGIÓN DE MURCIA y SUS ORGANIZACIONES:

Las actividades ofertadas han sido:

- Ciclo de Seminarios “ NUEVOS RETOS PARA LA DISCAPACIDAD INTELECTUAL”:
  - \*Vivimos en comunidad: Integración en barrios, pueblos, empresas, locales de ocio, en general en la sociedad.
  - \*Tengo el control de mi vida: Desarrollo de apoyos y asistente personal.
  - \*Maneras diferentes de comunicarse
  - \*Camino hacia la nueva convivencia: La convivencia con una pcd y problemas de conducta.
  - \*Como nos afecta la nueva Ley ; Provisión de apoyos, medidas de apoyo jurídicas.
- Taller; HABLEMOS “Afectividad y Sexualidad”
- Escuela de familias de Plena Inclusión Madrid: Cómo generar oportunidades de aprendizaje en el día a día.
- Jornada: “Tú No, tú fuera. Discriminación de la infancia con discapacidad en el acceso y disfrute de las actividades extraescolares, recreativas y de ocio.
- Escuela de Familias de ASTEAMUR; Lenguaje natural asistido, metodología de comunicación para niños con TEA.

[www.astus.org](http://www.astus.org)

Avda. Reina victoria, nº 34 – 1ºA  
30203 Cartagena  
968 50 49 71  
astus@astus.org

**Misión de ASTUS:**

*Contribuir, desde la ética, en los proyectos individuales de vida de las personas con discapacidad intelectual y/o parálisis cerebral y sus familias; generando, entre todos los grupos naturales, apoyos de calidad y oportunidades para que sean parte de la sociedad como ciudadanos de pleno derecho.*

Inscrita en el Registro de Asociaciones de la Región de Murcia con el núm. 163- Sección 1ª (20/02/1968)  
Inscrita en el Registro de Centros y Servicios Sociales de la Región de Murcia con el núm. E.283.1. (30/01/1992)  
Declarada de Utilidad Pública por el Ministerio del Interior (26/03/1993)  
C.I.F. G30604540

### A.3.O.3.-GRUPOS DE TRABAJO

Se ha continuado formando parte de Comisiones y grupos de trabajo, en los que han participado familiares y profesionales de ASTUS, promovidos por Plena Inclusión España, Plena Inclusión Región de Murcia y por ASTUS,

- o **GRUPO REGIONAL PROGRAMA “FAMILIAR A FAMILIAR”**, este grupo ha continuado trabajando durante el año 2022. Sirve de apoyo para aquellos familiares que realizan tareas de acompañamiento a otros padres que van llegando nuevos a las asociaciones y requieren atención de otros padres que ya han pasado por la etapa de la que se trate. Por parte de ASTUS en el año 2022 en el grupo han participado 8 familiares y 1 profesional del SAF. Se han mantenido un total de 4 reuniones que han tenido tanto carácter formativo como de apoyo. También se han generado documentos y protocolos para un mejor ejercicio de las tareas. 14 febrero, 1 de abril, 6 de mayo y 21 de octubre. Dos de las reuniones han podido celebrarse de forma presencial: 1 en Murcia y 1 en Cartagena.
- o **COMISIÓN ESTATAL DE INTEGRACIÓN EDUCATIVA** de Plena Inclusión España. Seguimos contando en el año 2022 con una madre de ASTUS, que forma parte de ella, en representación de Plena Inclusión Región de Murcia. Las reuniones que ha mantenido esta comisión, han sido 5 y se han celebrado los días 18 enero, 15 marzo, 17 mayo, 20 septiembre y 15 noviembre. 4 se han desarrollado online y 1 presencial en Madrid.
- o **FORMACIÓN DE FORMADORES:** Ha participado una madre de ASTUS, en representación de Plena Inclusión R. Murcia, en la formación de Plena Inclusión España, sobre “ENFOQUE CENTRADO EN FAMILIA”, la idea ha sido formarse para ser posteriormente formadora, formando un equipo regional, para otras familias, en principio para Juntas Directivas. Se llevó a cabo en Madrid los días 3 y 4 de marzo.
- o **ENCUENTRO NACIONAL DE HERMAN@ Y CUÑAD@S:** han participado un hermano y un cuñado de nuestra entidad en representación de Plena Inclusión Murcia. Este año se ha desarrollado en Santiago de Compostela (Galicia), del 18 al 20 de Noviembre. Se han trabajado temas relacionados con el entorno, la comunidad, la inclusión, la soledad, etc.

[www.astus.org](http://www.astus.org)

Avda. Reina Victoria, nº 34 – 1ºA  
30203 Cartagena  
968 50 49 71  
astus@astus.org

**Misión de ASTUS:**

*Contribuir, desde la ética, en los proyectos individuales de vida de las personas con discapacidad intelectual y/o parálisis cerebral y sus familias; generando, entre todos los grupos naturales, apoyos de calidad y oportunidades para que sean parte de la sociedad como ciudadanos de pleno derecho.*

Inscrita en el Registro de Asociaciones de la Región de Murcia con el núm. 163- Sección 1ª (20/02/1968)  
Inscrita en el Registro de Centros y Servicios Sociales de la Región de Murcia con el núm. E.283.1. (30/01/1992)  
Declarada de Utilidad Pública por el Ministerio del Interior (26/03/1993)  
C.I.F. G30604540

#### O.4.- ACERCAR EL SERVICIO A LAS FAMILIAS, GARANTIZANDO QUE SE CONOCE SU EXISTENCIA Y LAS FORMAS DE ACCESO

**A.1.0.4.-** Se ha continuado con el seguimiento de gestiones llevados a cabo por o con las familias, lo que ha permitido poder entrar en contacto con las mismas y favorecer el conocimiento del servicio.

**A.2.0.4.-** Dentro del protocolo de acogida a familias nuevas que van llegando a nuestra asociación, se ha ofrecido información sobre el SAF de forma particular, con el fin de darlo a conocer y ponerlo al servicio de las familias.

Aproximadamente 103 familias han obtenido esta información por primera vez.

#### O.5.- SER FACILITADORES E INTERMEDIARIOS CON LAS FAMILIAS EN LA CONSECUCCIÓN DE LOS OBJETIVOS MARCADOS POR CADA CENTRO O SERVICIO, RESPECTO A LA PERSONA CON DISCAPACIDAD

**A.1.0.5.-** Se Ha participado en los **Equipos Técnicos** de los centros que lo tienen. Centro de Día y Servicio Residencial. En el CDIAT, se han mantenido contactos no estructurados, a través de los cuales se han tratado temas de interés relacionadas con las familias y con algunos casos concretos.

**A.2.0.5.-** Se ha contactado, a petición de los equipos técnicos o de otros profesionales, con aquellas familias, con las que se ha visto necesario intervenir en pro de **potenciar y conseguir objetivos marcados para las personas con discapacidad**, siendo así intermediarios entre las familias y los profesionales y personas con discapacidad.

#### O.6.- COLABORAR ACTIVAMENTE EN LA DINAMIZACIÓN ASOCIATIVA DE ASTUS

**A.1.0.6.-** Durante el año 2022, no se han recuperado todas las actividades de dinamización asociativa que se venían desarrollando habitualmente, antes de la pandemia. No obstante, en las que se han desarrollado, el SAF ha participado de una forma activa.

- Reunión de familiares para la elección de vocales y representantes de Centros, llevada a cabo el día 5 de abril.

[www.astus.org](http://www.astus.org)

Avda. Reina victoria, nº 34 – 1ºA  
30203 Cartagena  
968 50 49 71  
astus@astus.org

**Misión de ASTUS:**

*Contribuir, desde la ética, en los proyectos individuales de vida de las personas con discapacidad intelectual y/o parálisis cerebral y sus familias; generando, entre todos los grupos naturales, apoyos de calidad y oportunidades para que sean parte de la sociedad como ciudadanos de pleno derecho.*

Inscrita en el Registro de Asociaciones de la Región de Murcia con el núm. 163- Sección 1ª (20/02/1968)  
Inscrita en el Registro de Centros y Servicios Sociales de la Región de Murcia con el núm. E.283.1. (30/01/1992)  
Declarada de Utilidad Pública por el Ministerio del Interior (26/03/1993)  
C.I.F. G30604540



- Asambleas de socios extraordinarias, llevadas a cabo el 25 de abril y el 30 de Mayo y asamblea de socios ordinaria anual, realizada el día 30 de Mayo. En ellas se pudo participar tanto de forma presencial como a través de la plataforma ZOOM, en las que, los profesionales del SAF, han intervenido especialmente formentando la participación de las familias, con llamadas de teléfono, difusiones por whatsapp, petición de videos a las familias, grabación de videos para presentar memoria de actividades, etc.
- Cena Anual de Familias, celebrada el día 25 de Noviembre en el Restaurante El Paraiso, en la cual, además de celebrar que somos asociación y compartir un encuentro distendido y lúdico, también llevamos a cabo el reconocimiento a Personas, Instituciones, empresas.....que colaboran con nuestros proyectos y facilitan la consecución de nuestros objetivos. En esta cena también contamos, además de con familias, profesionales, voluntarios y Junta Directiva de nuestra Asociación, con personalidades políticas de nuestra administración local y regional.

**A.2.0.6-** Si se ha continuado a lo largo del año y también como parte del plan de acogida de las familias, con la información de forma individual a todas aquellas familias que han llegado a nuestra Entidad, sobre ASTUS, sus centros y servicios, beneficios de pertenecer a la Asociación, cómo hacerse socio, cómo participar, etc. Además de a todos los ingresos nuevos a los centros, a otras familias que ya están en nuestros centros pero que no tienen información al respecto y a otras familias externas que han demandado atención por el servicio de SAF.

## E.5.1 OTROS SERVICIOS COORDINADOS POR EL SAF.

### Respiro Familiar.

A lo largo del año 2022, se han gestionado desde el Servicio de Apoyo a Familias un total de 38 solicitudes de Servicio de respiro familiar o Conciliación.

El total de horas ofrecidos han sido:

### [www.astus.org](http://www.astus.org)

Avda. Reina victoria, nº 34 – 1ºA  
30203 Cartagena  
968 50 49 71  
astus@astus.org

#### Misión de ASTUS:

*Contribuir, desde la ética, en los proyectos individuales de vida de las personas con discapacidad intelectual y/o parálisis cerebral y sus familias; generando, entre todos los grupos naturales, apoyos de calidad y oportunidades para que sean parte de la sociedad como ciudadanos de pleno derecho.*

Inscrita en el Registro de Asociaciones de la Región de Murcia con el núm. 163- Sección 1ª (20/02/1968)  
Inscrita en el Registro de Centros y Servicios Sociales de la Región de Murcia con el núm. E.283.1. (30/01/1992)  
Declarada de Utilidad Pública por el Ministerio del Interior (26/03/1993)  
C.I.F. G30604540

\*2024, 50 h. en Unidades de respiro de La Resi y del Cobijo

\*326 h. en apoyos en domicilio y hospital

### **RESPIRO FAMILIAR ASTUS: Estancias en residencia.**

Durante el año 2022, hemos contado con subvención por programa de respiro familiar de IRPF.

31 de los servicios se han podido ofrecer con subvención.

2 servicios se han dado de forma privada, una vez agotada la partida económica de IRPF, aunque en ambos casos se ha podido bonificar teniendo en cuenta la condición de socios.

Este año contábamos con 5 plazas de respiro familiar distribuidas 3 en El Cobijo y 2 en La Resi, aunque gran parte del año solo hemos podido hacer uso de 1 plaza en La Resi. El cobijo se ha podido usar como unidad de respiro a partir del último trimestre del año.

**RESPIRO FAMILIAR; Apoyos puntuales en domicilio /hospital:** Se han atendido 3 solicitudes de apoyo individual en domicilio y 2 de apoyo hospitalario, por parte de 2 familias, a través del Programa de Conciliación familiar de Plena Inclusión, R. de Murcia. Los servicios se han ofrecido por un total de 326 horas

### **RESPIRO FAMILIAR : Programa de respiro intensivo**

En el mes de septiembre, hemos contado con la incorporación en La Resi con un nuevo usuario dentro del Programa de Respiro Intenso, siendo ya 9 las personas atendidas en nuestros servicios residenciales con plaza permanente dentro de este programa.

### *Programa de menores en situación de vulnerabilidad y/o riesgo de exclusión social.*

Este año hemos vuelto a contar con subvención para el Programa por IRPF.

Los profesionales que han sido contratados para llevar a cabo las acciones del programa han sido:

-2 psicólogos

-Se han contratado cuidadores puntualmente para atender actividades varias de varios menores. Lo previsto era la contratación de 1 cuidador y ½ para acompañamiento y apoyo en escuelas de verano, pero no se ha producido ninguna solicitud para dar servicio en esta actividad.

**www.astus.org**

Avda. Reina Victoria, nº 34 – 1ºA  
30203 Cartagena  
968 50 49 71  
astus@astus.org

#### **Misión de ASTUS:**

*Contribuir, desde la ética, en los proyectos individuales de vida de las personas con discapacidad intelectual y/o parálisis cerebral y sus familias; generando, entre todos los grupos naturales, apoyos de calidad y oportunidades para que sean parte de la sociedad como ciudadanos de pleno derecho.*

Inscrita en el Registro de Asociaciones de la Región de Murcia con el núm. 163- Sección 1ª (20/02/1968)  
Inscrita en el Registro de Centros y Servicios Sociales de la Región de Murcia con el núm. E.283.1. (30/01/1992)  
Declarada de Utilidad Pública por el Ministerio del Interior (26/03/1993)  
C.I.F. G30604540

#### -1 Trabajador social

Las actividades de dotación de pautas socio educativas a las familias , así como las conducentes a trabajar sobre conductas con las que hemos dado atención a los menores a través de los psicólogos, se han llevado a cabo principalmente en los domicilios particulares, por las tardes y al menos un día, por la mañana, con el fin de desarrollar tareas de coordinación con centros educativos, salud mental, centros de tratamiento, etc..., así como para llevar a cabo registros, preparación de materiales, etc

La actividad llevada a cabo por los cuidadores ha sido la de acompañamiento y apoyo en actividades de ocio y extraescolares: Piscina, fútbol, paseos, atletismo. Se han desarrollado entre septiembre y diciembre.

Desde ASTUS hemos dado atención a un total de 20 niñ@s.

El programa ha estado dirigido a la atención de **niños y niñas en edades comprendidas entre 1 y 21 años**, cuyas familias se encuentran en unas situaciones económicas y sociales que generan situaciones de especial vulnerabilidad que requieren de intervenciones educativas y sociales específicas que no son cubiertas por otro tipo de recursos actuales.

Los niños y niñas atendidos por ASTUS en este programa Proviene, de familias que reúnen una serie de requisitos económicos y sociales, cuya valoración se ha llevado a cabo a través de un baremo económico y la aportación de un informe social, realizado por la trabajadora social contratada para tal fin , acreditando la situación familiar y del menor, a lo que se le ha sumado una propuesta de plan de trabajo consensuada con la familia.

## E.6 SERVICIO DE INTEGRACIÓN LABORAL

### Objetivo

El objetivo del Servicio de Integración laboral es favorecer la mejora de la empleabilidad de las personas con discapacidad intelectual y/o parálisis cerebral, con el fin último de conseguir la inserción laboral y el mantenimiento del empleo en empresas públicas y privadas.

### E.6.1 EMPLEO CON APOYO

Programa subvencionado por el Servicio de Empleo y formación de la Comunidad Autónoma de la Región de Murcia.

[www.astus.org](http://www.astus.org)

Avda. Reina Victoria, nº 34 – 1ºA  
30203 Cartagena  
968 50 49 71  
astus@astus.org

#### Misión de ASTUS:

*Contribuir, desde la ética, en los proyectos individuales de vida de las personas con discapacidad intelectual y/o parálisis cerebral y sus familias; generando, entre todos los grupos naturales, apoyos de calidad y oportunidades para que sean parte de la sociedad como ciudadanos de pleno derecho.*

Inscrita en el Registro de Asociaciones de la Región de Murcia con el núm. 163- Sección 1ª (20/02/1968)  
Inscrita en el Registro de Centros y Servicios Sociales de la Región de Murcia con el núm. E.283.1. (30/01/1992)  
Declarada de Utilidad Pública por el Ministerio del Interior (26/03/1993)  
C.I.F. G30604540

En 2022, hemos atendido a 32 candidatos a empleo. Se han realizado 5 contratos, de los cuales 3 son fijos- discontinuos. Se ha realizado una contratación indefinida, y otra más, de un año de duración. Se ha llevado el seguimiento de 12 trabajadores insertados en años anteriores en 10 empresas.

Las actuaciones realizadas este año han sido:

## Orientación laboral

Con todos nuestros candidatos realizamos recogida de información para orientación, evaluaciones de capacidades, **diseños de itinerarios personalizados**, recogida de información a las familias, coordinación con otros profesionales de la entidad, coordinación con otras entidades por temas diversos, etc.

Diseñamos, junto con nuestros candidatos, **un plan personalizado de inserción, teniendo en cuenta la evaluación de sus capacidades e intereses o preferencias**. Nos marcamos unos objetivos anuales para cada uno de ellos.

### ACTUACIONES PARA EL DESARROLLO ITINERARIOS PERSONALIZADOS:

#### 1. Cursos

Durante este año hemos gestionado 17 solicitudes de candidatos a cursos de formación para el empleo del SEF. Como resultado, **6 alumnos han cursado un total de 6 cursos**. Quedan a la espera 8 alumnos que solicitaron 2 cursos que se han demorado.

Así mismo, se ha llevado el seguimiento de **1 alumna** que desde 2020 realiza un **Programa Formativo Profesional de Operaciones básicas de Ofimática**.

Además, se ha informado y se han gestionado solicitudes para el programa **“Todos somos Campus” de la UMU**. Finalmente, **1 alumno está realizando el programa**.

Por otra parte, **4 candidatos de empleo han realizado la formación “Curso de evaluadores en lectura fácil”** de Plena inclusión con el objetivo de preparar a posibles trabajadores del equipo de accesibilidad cognitiva de Plena inclusión.

Además, **7 alumnos** asistieron al **Taller de iniciación sobre Geolocalización** para la autonomía urbana, impartido por la asociación EGALECO.

Un alumno fue derivado al **Programa de activación para el empleo** del Ayuntamiento de Cartagena.

**Un total de 16 candidatos han realizado durante 2022 o continúan algún tipo de formación.**

Realizamos acompañamiento y apoyo durante todo el proceso formativo, lo cual supone: información y valoración, junto con el candidato, sobre el/los curso/os más idóneos para él, carta de derivación, solicitud y preparación de documentación, acompañamiento y apoyo en el proceso de selección en la entidad formativa... Y cuando un alumno es admitido, nos coordinamos con el tutor del curso para llevar un seguimiento en el proceso de aprendizaje, realizando intervenciones cuando se solicita y haciendo de intermediarios con las familias.

**2. Tutorías personalizadas**, en las que se trabajan aspectos de formación y orientación laboral:

- Cómo realizar un curriculum vitae.
- Cómo superar una entrevista de trabajo.
- Búsqueda de ofertas en internet.

[www.astus.org](http://www.astus.org)

Avda. Reina Victoria, nº 34 – 1ºA

30203 Cartagena

968 50 49 71

astus@astus.org

#### Misión de ASTUS:

*Contribuir, desde la ética, en los proyectos individuales de vida de las personas con discapacidad intelectual y/o parálisis cerebral y sus familias; generando, entre todos los grupos naturales, apoyos de calidad y oportunidades para que sean parte de la sociedad como ciudadanos de pleno derecho.*

- Cómo sellar la demanda de empleo.
- Uso del transporte público.
- Apoyo en el manejo del dinero, etc.

### 3. Uso de nuevas tecnologías.

A partir de la pandemia, conscientes de la importancia que ha adquirido el conocimiento en TICs para desenvolverse en todos los ámbitos y con el propósito de que nuestros candidatos no se queden atrás, les hemos seguido reforzando la formación en el uso de correo electrónico, búsqueda en internet, uso de plataformas virtuales, redes sociales, etc. Además, este conocimiento es un valor a reforzar, ya que es un requisito presente en la mayoría de los puestos, aunque sean de baja cualificación.

### 4. Prácticas en empresas

Nuestros candidatos encuentran otra vía de formación en la realización de prácticas formativas en diferentes empresas y entidades. Mediante la realización de este tipo de prácticas, los alumnos adquieren competencias y habilidades laborales, que les facilitan el acceso al mundo del empleo.

Hemos establecido **convenios para la realización de prácticas** con las siguientes empresas y entidades: **Domum Trade, Autoridad Portuaria de Cartagena, José Díaz**. Se han beneficiado **5 personas**.

### Atención a familias

El soporte familiar es un factor crucial en el éxito de la búsqueda de empleo por parte de nuestros candidatos. Durante el proceso de preparación para el empleo vamos informando a la familia sobre el programa personalizado de inserción que candidato y orientador diseñan juntos. Las entrevistas sirven para hablar con los padres u otros familiares cercanos sobre los temores o dudas que puedan tener acerca del futuro de sus hijos. También es sumamente importante explicarles exhaustivamente en qué va a consistir el trabajo que podría desempeñar su familiar, cómo se desarrollaría el proceso de inserción laboral, así como los apoyos necesarios para su realización.

Actuaciones llevadas a cabo con las familias: Se informa a las familias sobre el diseño de itinerario personalizado de su hijo/ hermano, ofreciendo diferentes actividades como prácticas formativas, talleres, certificaciones a través de cursos, etc. para conseguir la mejora del perfil de empleabilidad.

### Prospección y sensibilización laboral.

Las acciones de prospección son acciones destinadas a localizar puestos de trabajo en distintos sectores de actividad y promover y difundir las posibilidades de empleo de las personas con discapacidad intelectual en empresas normalizadas.

**Durante 2022 hemos realizado prospecciones en 11 empresas: Marnys, Grupo Fuentes, Carrefour, Primark, Sprinter, Decathlon, La limonada de la abuela, Servicios Domum Trade, ILBOC, Supermercados Más y Más y Carex Logistic.**

Además, se han atendido las demandas de las empresas que solicitan información sobre cómo contratar a personas con discapacidad intelectual y/o parálisis cerebral.

### www.astus.org

Avda. Reina Victoria, nº 34 – 1ªA  
30203 Cartagena  
968 50 49 71  
astus@astus.org

#### Misión de ASTUS:

*Contribuir, desde la ética, en los proyectos individuales de vida de las personas con discapacidad intelectual y/o parálisis cerebral y sus familias; generando, entre todos los grupos naturales, apoyos de calidad y oportunidades para que sean parte de la sociedad como ciudadanos de pleno derecho.*



Las acciones de sensibilización se realizan con aquellas empresas que alguna vez contrataron y/o tienen trabajadores que antes fueron candidatos de nuestro servicio de Empleo. También realizamos sensibilizaciones en empresas en las que hemos realizado prácticas, así como en otras que colaboran con nuestra asociación en otros proyectos distintos al de empleo.

Hemos realizado acciones de sensibilización en 14 empresas: José Díaz, Sprinter, Alvera Gestión, Autoridad Portuaria de Cartagena, IES Jiménez de la Espada, Leroy Merlin, Pequeña Moma, Decathlon, Primark, El Corte Inglés, Actúa-Acciona, Arocam, Domum Trade y Espacio Finca Alegría.

### **Inserción en el puesto de trabajo.**

Durante esta fase realizamos aquellas actuaciones que se desarrollan durante el entrenamiento y seguimiento en el puesto de trabajo, y que tienen por objeto conseguir la adaptación óptima al mismo. El preparador laboral realiza las siguientes funciones: entrenamiento en tareas, formación sobre las características de la empresa, hábitos intra-empresa, entrenamiento en HHSS para el empleo, búsqueda de apoyos naturales, conocimiento e interpretación de nóminas, entrenamiento en transporte público, y cualquier otra relacionada con el ámbito laboral que pudiera surgir eventualmente. Así mismo, el preparador es una figura clave en la mediación entre trabajador y empresa.

Se han realizado:

**3 análisis de puestos de trabajo.** El preparador laboral realiza un análisis exhaustivo del puesto de trabajo, para identificar las funciones, tareas, condiciones ambientales, habilidades requeridas, etc.

**Valoración y selección de candidatos.** Comparación de perfiles profesionales de distintos candidatos con el análisis del puesto. Presentamos a la empresa a uno o varios candidatos que se ajusten lo más posible al perfil del puesto ofertado.

47 actuaciones de **entrenamiento en el puesto de trabajo.** La dinámica del entrenamiento exige la intervención activa del preparador laboral con el trabajador, con la familia y con la empresa en el desarrollo del trabajo como parte de la estrategia de aprendizaje. La intensidad o el tipo de apoyo es variable según los casos. Vamos retirando el apoyo a medida que el trabajador se va haciendo más autónomo. Este apoyo es inversamente proporcional al grado de autonomía personal y laboral del trabajador. En cualquier caso, la retirada del preparador laboral es progresiva y planificada según se van alcanzando los objetivos. El preparador laboral también ofrece apoyo a los empleados y superiores de la empresa.

80 actuaciones de seguimiento en los nuevos puestos de trabajo,

165 **actuaciones de seguimiento en el puesto de contrataciones anteriores.** La necesidad y la duración del tiempo de apoyo varían según la persona contratada. Con el inicio del contrato se adquiere este compromiso con la empresa. Por esto, hemos llevado a cabo actuaciones de sensibilización y seguimiento en empresas con contratos en vigor realizados en años anteriores. Con estas actuaciones pretendemos mantener el vínculo con el contratador y

[www.astus.org](http://www.astus.org)

Avda. Reina Victoria, nº 34 – 1ºA  
30203 Cartagena  
968 50 49 71  
astus@astus.org

#### **Misión de ASTUS:**

*Contribuir, desde la ética, en los proyectos individuales de vida de las personas con discapacidad intelectual y/o parálisis cerebral y sus familias; generando, entre todos los grupos naturales, apoyos de calidad y oportunidades para que sean parte de la sociedad como ciudadanos de pleno derecho.*

Inscrita en el Registro de Asociaciones de la Región de Murcia con el núm. 163- Sección 1ª (20/02/1968)  
Inscrita en el Registro de Centros y Servicios Sociales de la Región de Murcia con el núm. E.283.1. (30/01/1992)  
Declarada de Utilidad Pública por el Ministerio del Interior (26/03/1993)  
C.I.F. G30604540



conseguir el mantenimiento de puestos, así como promover nuevas contrataciones de personas con discapacidad.

### Contrataciones

Los resultados de inserciones del Servicio de Empleo de Astus en 2022 han sido:

- 1 contrato indefinido en Leroy Merlin como reponedor.
- 3 contratos indefinidos (fijos- discontinuos) en el Auditorio El Batel, como azafatos.
- 1 contrato de 1 año en El Corte Inglés, como reponedor.

### Seguimientos contratos anteriores.

Hemos mantenido un seguimiento a **trabajadores insertados en años anteriores en las empresas Leroy Merlin, Decathlon, Actúa, Arocam, Alvera Gestión, José Díaz, Naturclean, La Cartela, la Autoridad Portuaria de Cartagena y Espacio Finca Alegría.**

Con todos estos trabajadores se han realizado las siguientes actividades:

- Contactos de seguimiento.
- Resolución de incidencias y propuestas de mejora
- Apoyo emocional.
- Gestiones administrativas.
- Apoyo en formación
- Contactos con las familias

### E.6.2 EMPLEO PÚBLICO

Desde 2011 la Administración viene convocando oposiciones específicas para personas con discapacidad intelectual.

**ASTUS forma parte de la Campaña de Empleo Público de Plena Inclusión**, que se inició para sensibilizar a las Administraciones sobre la necesidad de lanzar convocatorias específicas adaptadas a personas con discapacidad intelectual para cubrir el 2% que marca la ley.

Este proyecto forma parte del Servicio de Integración Laboral de la Asociación ASTUS. Se trata de una escuela de preparación de oposiciones para personas con discapacidad intelectual interesadas en ocupar un puesto de trabajo en la Administración pública.

En paralelo, la Asociación trabaja con la Administración local y regional para incrementar el número de puestos de trabajo ocupados por personas con discapacidad y presta asesoramiento, promoviendo una reserva específica para discapacidad intelectual, fomentando así la igualdad de oportunidades de este colectivo.

Las personas beneficiarias de este proyecto reciben formación especializada y adaptada a sus necesidades de apoyo, como formación teórica específica (clases, adaptación de contenidos, ayuda al estudio con métodos específicos e interactivos), así como acompañamiento durante el proceso administrativo que requiere la propia oposición (inscripción en las convocatorias, preparación de documentación, aportación de méritos, gestión del estrés y la ansiedad y, si es

[www.astus.org](http://www.astus.org)

Avda. Reina Victoria, nº 34 – 1ºA  
30203 Cartagena  
968 50 49 71  
astus@astus.org

#### Misión de ASTUS:

*Contribuir, desde la ética, en los proyectos individuales de vida de las personas con discapacidad intelectual y/o parálisis cerebral y sus familias; generando, entre todos los grupos naturales, apoyos de calidad y oportunidades para que sean parte de la sociedad como ciudadanos de pleno derecho.*

Inscrita en el Registro de Asociaciones de la Región de Murcia con el núm. 163- Sección 1ª (20/02/1968)  
Inscrita en el Registro de Centros y Servicios Sociales de la Región de Murcia con el núm. E.283.1. (30/01/1992)  
Declarada de Utilidad Pública por el Ministerio del Interior (26/03/1993)  
C.I.F. G30604540

necesario, acompañamiento en el momento del examen o apoyo en el uso del transporte hasta el lugar del examen).

Se trata de llevar a cabo las adaptaciones necesarias en todo el proceso, teniendo en cuenta las medidas de accesibilidad cognitiva necesarias para garantizar que el proceso es accesible para el mayor número de personas con discapacidad intelectual posible.

En ASTUS, desde 2018 existe este “Grupo de preparación de oposiciones”, en respuesta a la demanda de las personas que estaban preparando las convocatorias desde 2016.

Desde entonces, 3 personas de ASTUS han conseguido plazas en la Administración. Una en una Residencia militar, otra en un Instituto de educación Secundaria y el tercero en la Autoridad Portuaria de Cartagena.

### **En 2022, en ASTUS hemos preparado oposiciones para optar a distintas convocatorias de empleo Público:**

- El Servicio Murciano de Salud, convocatoria de puestos de Lavadero, Auxiliar de Servicios y Pinche de Cocina.
- La Comunidad Autónoma de la Región de Murcia (CARM), para puestos de conserje
- La Administración General del Estado (AGE), para puesto de Tareas complementarias.

### **Colectivo al que va dirigido el proyecto:**

Este proyecto va dirigido a personas con discapacidad intelectual usuarias del Servicio de Integración Laboral de ASTUS.

De manera indirecta, se ven beneficiados los demás miembros de las familias de estas personas, la Administración pública, al contar con opositores y opositoras preparadas para ocupar sus ofertas de empleo.

N.º total de beneficiarias directas: 24, 17 hombres y 7 mujeres, desde los 18 años a los 30 años si bien no hay más límite de edad que el que indiquen las respectivas bases de las oposiciones. Todas ellas desempleadas, en proceso de búsqueda activa de empleo y motivadas hacia el aprendizaje y el acceso a una plaza de empleo público.

En cuanto a las personas beneficiarias indirectas, serían los miembros de las familias de las participantes.

### **Los objetivos de este programa son:**

Informar y orientar tanto al alumnado como a las familias sobre el Empleo Público  
Impartición de clases con estrategias y técnicas de estudio para el aprendizaje del temario  
Apoyo en todos los procesos referentes al Empleo Público

### **Las actividades realizadas han sido:**

- **Formación de grupos de opositores y opositoras:** consiste en la configuración de los dos grupos de opositores y opositoras que participarán en las clases teóricas. Esta

#### **www.astus.org**

Avda. Reina Victoria, nº 34 – 1ºA  
30203 Cartagena  
968 50 49 71  
astus@astus.org

#### **Misión de ASTUS:**

*Contribuir, desde la ética, en los proyectos individuales de vida de las personas con discapacidad intelectual y/o parálisis cerebral y sus familias; generando, entre todos los grupos naturales, apoyos de calidad y oportunidades para que sean parte de la sociedad como ciudadanos de pleno derecho.*

Inscrita en el Registro de Asociaciones de la Región de Murcia con el núm. 163- Sección 1ª (20/02/1968)  
Inscrita en el Registro de Centros y Servicios Sociales de la Región de Murcia con el núm. E.283.1. (30/01/1992)  
Declarada de Utilidad Pública por el Ministerio del Interior (26/03/1993)  
C.I.F. G30604540

configuración se realiza atendiendo a criterios de afinidad entre los y las componentes y atendiendo a las prioridades personales en cuanto a horarios y localización de las clases

- **Impartición de clases teóricas:** esta actividad consiste en la ejecución de la formación teórica para la preparación de la oposición, mediante clases magistrales de la docente y ejercicios prácticos (simulacros de examen, role playing).

Cada grupo de oposición tiene 6 horas lectivas a la semana. La docente está especializada en procesos de enseñanza-aprendizaje de personas con discapacidad intelectual.

- **Adaptación de temarios y materiales de formación:** esta actividad es la que garantiza la accesibilidad cognitiva de los materiales de preparación para la prueba de oposición. La docente es la responsable de llevar a cabo la adaptación de los contenidos y diseñar los ejercicios para el trabajo en el aula. Para esta labor, cuenta con las evaluaciones diagnósticas y de nivel elaboradas previamente por el equipo terapéutico de la entidad.
- **Tutorías con el grupo de opositores y opositoras:** esta actividad consiste en el seguimiento individualizado con cada uno/a de las personas participantes, gracias a este seguimiento, se incorporan los ajustes razonables necesarios sobre las adaptaciones de contenidos y sobre la metodología que se está llevando a cabo en el aula.
- **Apoyo en la gestión de tipo administrativo para la oposición:** esta actividad proporciona a la persona un asesoramiento directo para la preparación documental de la oposición: inscripción al examen, recopilación documental, méritos, planificación de agenda
- **Acompañamiento al examen y apoyo emocional** durante todo el proceso.

En cuanto a los lugares y horarios de realización del programa, la impartición de clases del Grupo de Preparación de Oposiciones se ha realizado 3 días a la semana (lunes, miércoles y jueves) con un horario de mañanas (de 11:00h a 13:00h) en el Centro de día de Prolam y tardes (de 18:00h a 20:00h) en el Vivero de Empresas Para Mujeres, espacio cedido por el Ayuntamiento de Cartagena.

Se ha llevado a cabo **dos tipos de evaluación:** una sobre el proceso de aprendizaje de los alumnos, y otra sobre de la ejecución del programa, basada en el número de aprobados en las distintas convocatorias y en el grado de satisfacción de los participantes.

Este proyecto se ha financiado principalmente con recursos propios. Hemos contado con el apoyo de Fundación Bankia-CajaMurcia y de la Autoridad Portuaria de Cartagena.

### E.6.3 PLAN DE CAPACITACIÓN LABORAL

**Proyecto dependiente de la subvención del IRPF,** concedida a Plena Inclusión para el reparto de entidades (Emple@ en red). Este programa está orientado a la formación de habilidades

[www.astus.org](http://www.astus.org)

Avda. Reina victoria, nº 34 – 1ªA  
30203 Cartagena  
968 50 49 71  
astus@astus.org

**Misión de ASTUS:**

*Contribuir, desde la ética, en los proyectos individuales de vida de las personas con discapacidad intelectual y/o parálisis cerebral y sus familias; generando, entre todos los grupos naturales, apoyos de calidad y oportunidades para que sean parte de la sociedad como ciudadanos de pleno derecho.*

Inscrita en el Registro de Asociaciones de la Región de Murcia con el núm. 163- Sección 1ª (20/02/1968)  
Inscrita en el Registro de Centros y Servicios Sociales de la Región de Murcia con el núm. E.283.1. (30/01/1992)  
Declarada de Utilidad Pública por el Ministerio del Interior (26/03/1993)  
C.I.F. G30604540

laborales y sociales para el empleo a través de prácticas prelaborales y de formación teórica. Este tipo de formación es clave para la futura incorporación al empleo de nuestros candidatos.

Resumen del contenido del proyecto:

En coherencia con la misión de Plena inclusión, el presente programa ha estado orientado a la formación de habilidades para el empleo a través de prácticas prelaborales, así como de formación, tanto en habilidades laborales como sociales.

Los beneficiarios son usuarios de Centro de Día de ASTUS y socios de esta misma asociación. La selección de estos candidatos se ha llevado a cabo por los técnicos de empleo del Servicio de Integración y laboral, el equipo técnico del Centro de día y el SAF (Servicio de Atención a familias). Se ha realizado una valoración en función a los siguientes ítems: interés por el empleo, autonomía y ausencia de problemas de conducta con el objeto de formar grupos homogéneos y que el aprendizaje sea más eficiente.

El programa se divide en **dos periodos de prácticas**:

**-En el trascurso del primer periodo**, 5 usuarios realizaron estas prácticas en dos empresas diferentes. Este periodo duró desde febrero hasta julio (ambos incluidos).

Estas empresas fueron; el Supermercado del Corte inglés y la Autoridad Portuaria de Cartagena. En todo momento han estado acompañados por una preparadora laboral.

Durante el trascurso de prácticas en dichas empresas, se desarrollaron los siguientes perfiles y tareas:

**-Supermercado de El Corte Inglés;** las prácticas en perfil reponedor fueron realizadas por 2 alumnos, haciendo un total de 35 días que suman 122h 30 min. El trabajo a desarrollar por los alumnos en prácticas fue el propio de un reponedor.

**-Archivo general de la Autoridad Portuaria de Cartagena:** las prácticas en perfil de auxiliar de archivo fueron realizadas por 3 personas, haciendo un total de 23 días que suman 92h. El trabajo a desarrollar por los alumnos en prácticas fue el propio de un auxiliar.

**-En el segundo periodo transcurrido** entre septiembre y diciembre, 4 usuarios realizaron las prácticas en 3 empresas distintas. Durante el trascurso de prácticas en dichas empresas, se desarrollaron los siguientes perfiles y tareas:

**-Archivo general de la Autoridad Portuaria de Cartagena:** las prácticas en perfil de auxiliar de archivo fueron realizadas por 2 alumnos, haciendo un total de 13 días que suman 39h.

**-Sprinter.** Las prácticas en perfil reponedor fueron realizadas por 1 alumno, haciendo un total de 11 días que suman 33h. El trabajo a desarrollar por el alumno en prácticas fue el propio de un reponedor

**-IES Isaac Peral:** Un usuario llevó a cabo prácticas en el perfil de Administrativo/conserje, haciendo un total de 6 días que suman 30h.

Otra de las tareas paralelas a las practicas fue la **formación teórica** de nuestros usuarios en un aula del centro de día. Esta formación fue uno de los pilares fundamentales de este proyecto, con unas sesiones planificadas y que se han compuesto de contenidos sobre habilidades para

[www.astus.org](http://www.astus.org)

Avda. Reina victoria, nº 34 – 1ºA  
30203 Cartagena  
968 50 49 71  
astus@astus.org

**Misión de ASTUS:**

*Contribuir, desde la ética, en los proyectos individuales de vida de las personas con discapacidad intelectual y/o parálisis cerebral y sus familias; generando, entre todos los grupos naturales, apoyos de calidad y oportunidades para que sean parte de la sociedad como ciudadanos de pleno derecho.*

Inscrita en el Registro de Asociaciones de la Región de Murcia con el núm. 163- Sección 1ª (20/02/1968)  
Inscrita en el Registro de Centros y Servicios Sociales de la Región de Murcia con el núm. E.283.1. (30/01/1992)  
Declarada de Utilidad Pública por el Ministerio del Interior (26/03/1993)  
C.I.F. G30604540

el desempeño laboral, así como habilidades sociales, y conocimientos sobre el entorno de trabajo. La parte formativa se desarrolló de forma presencial. Los contenidos trabajados fueron:

- Qué es el empleo
- El contrato de trabajo
- El salario y la nómina
- Habilidades sociales en el puesto
- Cómo hacer un CV
- Búsqueda de empleo

Durante los periodos en los que se han podido realizar las prácticas en las empresas, se fomentaron los **apoyos naturales de los trabajadores**, especialmente a medida que los usuarios conocían la metodología y ya no necesitaban un apoyo constante. De esta manera se impulsa una inclusión plena en el puesto sin interferir en el desarrollo del trabajo de los empleados, aunque la figura del preparador siempre permanecía durante la jornada para poder mediar ante una posible dificultad o conflicto que no se pudiera solucionar de otro modo.

Se lleva a cabo una **evaluación continua del programa y se mide el grado de satisfacción de alumnos en prácticas y de las empresas donde se realizan estas.**

Los resultados de la evaluación muestran un alto grado de satisfacción.

#### **E-6-4 FORMACIÓN LABORAL REGLADA.**

Programa de Formación Profesional Especial dependiente de la Consejería de Educación. Durante el 2022 se realizó:

- Formación Profesional Especial: **“Actividades Auxiliares de Almacén”**, 2º año (2021/2022). Finalizaron siete alumnos
- Formación Profesional Especial: **“Actividades auxiliares de Almacén”**, 1º año (2022/23). Inician diez alumnos

#### **E.7 OCIO Y DEPORTE:**

##### **Objetivos**

El objetivo de este programa de es prestar apoyo a las personas con discapacidad en la participación de actividades de ocio y deporte con el fin de fomentar la inclusión y la igualdad de oportunidades.

##### **Principios y valores**

Los principios y valores que priman en este programa son los siguientes:

**Libre elección o voluntariedad:** Parte del principio de que la persona tiene libertad personal para decidir qué quiere hacer y tiene variedad de opciones para poder elegir.

**Vivencia placentera:** La actividad desarrollada durante el tiempo de ocio debe ser vivida como una experiencia positiva y satisfactoria.

##### **www.astus.org**

Avda. Reina Victoria, nº 34 – 1ºA  
30203 Cartagena  
968 50 49 71  
astus@astus.org

##### **Misión de ASTUS:**

*Contribuir, desde la ética, en los proyectos individuales de vida de las personas con discapacidad intelectual y/o parálisis cerebral y sus familias; generando, entre todos los grupos naturales, apoyos de calidad y oportunidades para que sean parte de la sociedad como ciudadanos de pleno derecho.*



**Autotélica:** La actividad es deseable por sí misma y con carácter final, y no en función de lo que produce posteriormente (mejora de habilidades, mejora terapéutica...)

La actividad se desarrolla en el tiempo libre.

Así, la persona con discapacidad puede disfrutar de su tiempo de ocio con los apoyos que necesite, eligiendo la actividad que desea hacer, disfrutándola y viviéndola placenteramente, siendo una actividad cuyo fin es disfrutar, a pesar de que éstas tengan otras consecuencias positivas y terapéuticas.

Desde 1999 ASTUS ha venido ofreciendo el Servicio de Ocio a personas mayores de 16 años que eran parte de la Asociación. En 2010, este servicio se vio mejorado con la puesta en marcha del Servicio de Ocio Inclusivo a través de una Fundación SOI, entidad impulsada por Astus y Asido Cartagena para ofrecer un ocio inclusivo a las personas con discapacidad intelectual y/o parálisis cerebral de Cartagena.

Así, ofrecemos a nuestros socios actividades desde Astus (programa deportivo y programa IMSERSO) y también desde la fundación SOI (ocio fines de semana).

Durante 2022 además de lo anterior y gracias a la subvención del IRPF, concedida a Plena Inclusión para el reparto entre entidades (CULTURA), se ha podido fortalecer las actividades de ocio, con el desarrollo del programa de actividades culturales, deportivas de participación.

Durante 2022, las actividades en las que han podido participar han sido:

### **E.7.1 PROGRAMA DEPORTIVO (ASTUS):**

Entrenamientos de pádel en el centro Sport Ilusión.

Entrenamiento fundación Más que Tenis Olympic en el centro Sport Ilusión.

Liga Genuine de fútbol con el FC Cartagena y la Liga Santander.

Encuentros deportivos realizados durante el año: Petanca (02/04), Camino de Santiago (26/06-04/07), FECAM (22-25/09), Fútbol Getafe (07-09/10), Pesca (12/10), UPAPSA (10/11), Cena club de Pesca (17/12) y Manacor (16-18/12).

Gracias a la solidaridad del equipo del fútbol sala Jimbee Cartagena desde el mes de noviembre podemos disfrutar de ver los partidos que se juegan en Cartagena de manera gratuita en la grada solidaria.

### **E.7.2 PROGRAMA DE TURISMO (ASTUS):**

Los viajes realizados en esta modalidad han sido 3 con una participación total de 7 personas con discapacidad de ASTUS. Los tres destinos realizados han sido:

Destino: Granada, 18/04 al 22/04 con 4 persona.

Destino: Teruel, 09/05 al 14/05 con 2 personas.

Destino: Valencia, 23/05 al 28/05 con 1 persona.

### **E.7.3 PROGRAMA DE ACTIVIDADES CULTURALES, DEPORTIVAS Y DE PARTICIPACIÓN. (ASTUS):**

Se trata de un programa subvencionado por el IRPF, que en esta ocasión ha sido gestionado a través de Plena Inclusión Región de Murcia, cuyo objetivo es promover la participación de

[www.astus.org](http://www.astus.org)

Avda. Reina Victoria, nº 34 – 1ºA

30203 Cartagena

968 50 49 71

astus@astus.org

#### **Misión de ASTUS:**

*Contribuir, desde la ética, en los proyectos individuales de vida de las personas con discapacidad intelectual y/o parálisis cerebral y sus familias; generando, entre todos los grupos naturales, apoyos de calidad y oportunidades para que sean parte de la sociedad como ciudadanos de pleno derecho.*



personas con discapacidad intelectual en programas culturales, deportivos... en los que se favorezca la presencia conjunta de personas con y sin discapacidad. Los apoyos comienzan el 24 de junio.

Dentro de las actividades que se han llevado a cabo, con los 15 usuarios que se han beneficiado del programa, se destaca lo siguiente:

- Apoyos en actividades culturales, recreativas y de participación.
- Apoyos individuales en actividades de interés de los usuarios.

Las actividades han sido: pintura, poesía, nuevas tecnologías, música, juegos de mesa, viajes virtuales, culturas del mundo...

- Apoyo en talleres  
Martes: Taller de teatro  
Jueves: Taller de baile
- Salidas grupos reducidos con medidas de seguridad, con una duración de 3h.
- Apoyo en turismo
- Apoyo en transporte

#### **E.7.4 PROGRAMA “GRUPO DE AMIGOS” (FUNDACIÓN SOI):**

A 31 de diciembre de 2022, son 97 las personas inscritas, aunque se han beneficiado de las actividades unas 108 personas.

Durante 2022 se han realizado 330 actividades de ocio y 10 actividades telemáticas #conelSOInomeaburro.

También se han realizado actividades especiales: 8 excursiones y 13 conciertos y espectáculos.

#### **E.7.5 VIAJES DE VERANO 2022**

Se han organizado 7 viajes de vacaciones, donde han viajado 78 personas, con el apoyo de 23 profesionales y 12 voluntarios.

#### **E.7.6 PROGRAMA DE ATENCIÓN PERSONALIZADA (FUNDACIÓN SOI):**

a) *Mediación/inclusión:* Se han realizado 29 entrevistas para planes de ocio, 20 intervenciones en cumplir sueños, 41 apoyos en actividades y 19 apoyos en transporte.

b) *Talleres:*

*Taller de Teatro.* Formado por un grupo de 17 personas con discapacidad y 3 sin discapacidad.

*Taller de Bailes Latinos.* En el taller participaron 15 personas y 1 persona sin discapacidad.

#### **E.7.7 PROGRAMA “COMUNIDAD” (FUNDACIÓN SOI):**

El objetivo del programa es *promover un cambio en la comunidad* para que los recursos de ocio que ya existen en el entorno estén al alcance de todos y cualquier persona pueda participar de una manera inclusiva. Para ello pretendemos *ofrecer apoyo, formación y los recursos necesarios para facilitar el proceso, así como ser un medio para detectar y demandar servicios o prestaciones comunitarias necesarias y que no existan.*

[www.astus.org](http://www.astus.org)

Avda. Reina Victoria, nº 34 – 1ªA  
30203 Cartagena  
968 50 49 71  
astus@astus.org

**Misión de ASTUS:**

*Contribuir, desde la ética, en los proyectos individuales de vida de las personas con discapacidad intelectual y/o parálisis cerebral y sus familias; generando, entre todos los grupos naturales, apoyos de calidad y oportunidades para que sean parte de la sociedad como ciudadanos de pleno derecho.*

Inscrita en el Registro de Asociaciones de la Región de Murcia con el núm. 163- Sección 1ª (20/02/1968)  
Inscrita en el Registro de Centros y Servicios Sociales de la Región de Murcia con el núm. E.283.1. (30/01/1992)  
Declarada de Utilidad Pública por el Ministerio del Interior (26/03/1993)  
C.I.F. G30604540

La participación en la comunidad ha sido: Mesa de Medioambiente de la concejalía de Juventud (01/03/2022), Feria de voluntariado de la UCAM (03-05/03/2022), 2ª Jornada de Juventud de Cartagena, organizada por la concejalía de Juventud en el albergue juvenil de Canteras. Participaron 1 técnico, 2 voluntarios y 4 jóvenes con discapacidad que aportaron propuestas (26/03/2022), 5ª Jornada de Diversidad del Colegio Maristas de Cartagena. Charlas de Ocio inclusivo al alumnado de 1º de la E.S.O. y actividad con el grupo de Teatro (05/04/2022), Participación en la reunión de la Mesa de trabajo de Accesibilidad. Concejalía de Servicios Sociales. Ayuntamiento de Cartagena (20/04/2022), Feria de la FP del IES Mediterráneo. Participación en una mesa-café donde se contó al alumnado de Formación Profesional el trabajo diario que se lleva a cabo (20/04/2022), Día Mundial de la Danza. Actuación del grupo de baile SOI (23/04/2022), Noche de los Museos de Cartagena. Actuación del Grupo de baile SOI en el evento de La Calle Salsa (21/05/2022), Participación en las Jornadas de Accesibilidad. Ayuntamiento de Cartagena. Participaron 1 técnico y 3 personas con discapacidad. Aportaron propuestas (23-24/05/2022), Participación en una Jornada de la UPCT Panel de expertos-Cátedra Interuniversitaria “Ecosistema de innovación Región de Murcia”. Mesa redonda de una Jornada de la UPCT con las otras dos Universidades (UCAM y UMU), con Entidades Sociales, Empresas y Ayuntamiento (06/06/2022), 11ª Gala de Teatro SOI (25/06/2022), 1ª Jornada de Voluntariado Juvenil en el Centro Juvenil de Canteras (10/09/2022), Participación en el Encuentro de Entidades Juveniles. Concejalía de Juventud (08-09/10/2022), Feria de la Discapacidad “Inclusiones”. Concejalía de Servicios Sociales (28-30/10/2022), Celebración Día de la Discapacidad, 3 de diciembre. Concejalía de Servicios Sociales (03/12/2022), Campaña de recogida solidaria de juguetes con el Ayuntamiento de Cartagena. Evento solidario de baile con La Calle Salsa (18/12/2022).

## A. IDENTIFICACIÓN DE LA ACTIVIDAD

Denominación de la actividad

### 4.2 CENTRO DE DESARROLLO INFANTIL Y ATENCIÓN TEMPRANA

Servicios comprendidos en la actividad

Servicio de Atención Temprana, donde se ofrecen los tratamientos de: psicología, fisioterapia, logopedia y estimulación multisensorial.

Servicio de Apoyo a Escolares, donde se ofrece tratamiento de: logopedia, fisioterapia, psicomotricidad, apoyo psicopedagógico, estimulación multisensorial y talleres de habilidades sociales y competencias no curriculares.

[www.astus.org](http://www.astus.org)

Avda. Reina Victoria, nº 34 – 1ªA  
30203 Cartagena  
968 50 49 71  
astus@astus.org

#### Misión de ASTUS:

Contribuir, desde la ética, en los proyectos individuales de vida de las personas con discapacidad intelectual y/o parálisis cerebral y sus familias; generando, entre todos los grupos naturales, apoyos de calidad y oportunidades para que sean parte de la sociedad como ciudadanos de pleno derecho.

Inscrita en el Registro de Asociaciones de la Región de Murcia con el núm. 163- Sección 1ª (20/02/1968)  
Inscrita en el Registro de Centros y Servicios Sociales de la Región de Murcia con el núm. E.283.1. (30/01/1992)  
Declarada de Utilidad Pública por el Ministerio del Interior (26/03/1993)  
C.I.F. G30604540

Programa de menores en situación de vulnerabilidad y/o riesgos de exclusión social.

Breve descripción de la actividad

El CDIAT Virgen de la Caridad ASTUS tiene como objetivo primordial prestar una atención especializada a todos aquellos niños que presentan alteraciones y/o deficiencias que acompañan normalmente al desarrollo de las discapacidades, y ello mediante actuaciones de prevención, diagnóstico, orientación y tratamiento dirigidas a mejorar la calidad de vida de sus usuarios, posibilitando de la forma más completa su integración en el medio familiar, escolar y social, así como su autonomía personal.

**B. RECURSOS HUMANOS ASIGNADOS A LA ACTIVIDAD**

| Tipo de personal                   | Número |
|------------------------------------|--------|
| Personal asalariado                | 25     |
| Personal con contrato de servicios | 0      |
| Personal voluntario                | 1      |

[www.astus.org](http://www.astus.org)

Avda. Reina victoria, nº 34 – 1ºA  
 30203 Cartagena  
 968 50 49 71  
 astus@astus.org

**Misión de ASTUS:**

*Contribuir, desde la ética, en los proyectos individuales de vida de las personas con discapacidad intelectual y/o parálisis cerebral y sus familias; generando, entre todos los grupos naturales, apoyos de calidad y oportunidades para que sean parte de la sociedad como ciudadanos de pleno derecho.*

Inscrita en el Registro de Asociaciones de la Región de Murcia con el núm. 163- Sección 1ª (20/02/1968)  
 Inscrita en el Registro de Centros y Servicios Sociales de la Región de Murcia con el núm. E.283.1. (30/01/1992)  
 Declarada de Utilidad Pública por el Ministerio del Interior (26/03/1993)  
 C.I.F. G30604540

### C. COSTE Y FINANCIACIÓN DE LA ACTIVIDAD

| COSTE  | IMPORTE              |
|--|----------------------|
| Gastos por ayudas y otros                                      | -13.032,22 €         |
| a. Ayudas monetarias   | -13.032,22 €         |
| b. Ayudas no monetarias  | 0,00 €               |
| c. Gastos por colaboraciones y del órgano de gobierno          | 0,00 €               |
| d. Reintegro de subvenciones, donaciones y legados             | 0,00 €               |
| Aprovisionamientos   | -2.419,71 €          |
| a. Compras de bienes destinados a la actividad                 | 0,00 €               |
| b. Compras de materias primas                                  | 0,00 €               |
| c. Compras de otros aprovisionamientos                         | -2.419,71 €          |
| d. Trabajos realizados por otras entidades                     | 0,00 €               |
| e. Perdidas por deterioro                                      | 0,00 €               |
| Gastos de personal   | -779.576,98 €        |
| Otros gastos de la actividad                                   | -68.159,64 €         |
| a. Arrendamientos y cánones                                    | -121,87 €            |
| b. Reparaciones y conservación                                 | -1.337,07 €          |
| c. Servicios de profesionales independientes                   | -24.450,35 €         |
| d. Transportes   | -36,92 €             |
| e. Primas de seguros   | -1.474,41 €          |
| f. Servicios bancarios   | -9,05 €              |
| g. Publicidad, propaganda y relaciones públicas                | -437,54 €            |
| h. Suministros   | -25.008,50 €         |
| i. Tributos  | 0,00 €               |
| j. Perdidas por créditos incobrables derivados de la actividad | 0,00 €               |
| k. Otras pérdidas de gestión corriente                         | -15.283,93 €         |
| Amortización de inmovilizado                                   | -16.129,70 €         |
| Otros resultados (gastos excepcionales)                        | 0,00 €               |
| Gastos financieros   | 0,00 €               |
| Diferencias de cambio  | 0,00 €               |
| Adquisición de inmovilizado                                    | -                    |
| <b>COSTE TOTAL DE LA ACTIVIDAD</b>                             | <b>-893.019,05 €</b> |

[www.astus.org](http://www.astus.org)

Avda. Reina Victoria, nº 34 – 1ºA  
 30203 Cartagena  
 968 50 49 71  
 astus@astus.org

**Misión de ASTUS:**

*Contribuir, desde la ética, en los proyectos individuales de vida de las personas con discapacidad intelectual y/o parálisis cerebral y sus familias; generando, entre todos los grupos naturales, apoyos de calidad y oportunidades para que sean parte de la sociedad como ciudadanos de pleno derecho.*

Inscrita en el Registro de Asociaciones de la Región de Murcia con el núm. 163- Sección 1ª (20/02/1968)  
 Inscrita en el Registro de Centros y Servicios Sociales de la Región de Murcia con el núm. E.283.1. (30/01/1992)  
 Declarada de Utilidad Pública por el Ministerio del Interior (26/03/1993)  
 C.I.F. G30604540

| FINANCIACIÓN  | IMPORTE             |
|---|---------------------|
| Cuotas de asociados   | 0,00 €              |
| Prestaciones de servicios de la actividad (incluido cuotas de usuarios) | 10.966,71 €         |
| Ingresos ordinarios de la actividad mercantil                           | 0,00 €              |
| Rentas y otros ingresos derivados del patrimonio                        | 0,00 €              |
| Otros resultados (Ingresos excepcionales)                               | 5.277,28 €          |
| Ingresos con origen en la Administración Pública                        | 822.992,09 €        |
| a. Contratos con el sector público                                      | 0,00 €              |
| b. Subvenciones   | 822.992,09 €        |
| c. Conciertos   | 0,00 €              |
| Otros ingresos del sector privado                                       | 18.834,38 €         |
| a. Subvenciones   | 9.962,90 €          |
| b. Donaciones y legados   | 0,00 €              |
| c. Otros  | 8.871,48 €          |
| <b>FINANCIACIÓN TOTAL DE LA ACTIVIDAD</b>                               | <b>858.070,46 €</b> |

#### D. BENEFICIARIOS/AS DE LA ACTIVIDAD

Número total de beneficiarios/as:

|                                | Etapa de A. Temprana (0 a 6 años) | Etapa escolar (6 a 16 años)                                    |  | TOTAL CENTRO |
|--------------------------------|-----------------------------------|--|--|--------------|
| POBLACIÓN                      | Total (0-6)                       | Total (6-16)   |  |              |
| Niños atendidos durante el año | 305                               | 183<br>Con grado discapacidad 130<br>Sin grado discapacidad 53 |  | 488          |
| Total, a 31 de diciembre       | 290                               | 157<br>Con grado discapacidad 115<br>Sin grado discapacidad 42 |  | 447          |

Clases de beneficiarios/as:

Niños que presentan trastornos en su desarrollo o tienen riesgo de padecerlo.

[www.astus.org](http://www.astus.org)

Avda. Reina Victoria, nº 34 – 1ªA  
 30203 Cartagena  
 968 50 49 71  
 astus@astus.org

**Misión de ASTUS:**

Contribuir, desde la ética, en los proyectos individuales de vida de las personas con discapacidad intelectual y/o parálisis cerebral y sus familias; generando, entre todos los grupos naturales, apoyos de calidad y oportunidades para que sean parte de la sociedad como ciudadanos de pleno derecho.

Inscrita en el Registro de Asociaciones de la Región de Murcia con el núm. 163- Sección 1ª (20/02/1968)  
 Inscrita en el Registro de Centros y Servicios Sociales de la Región de Murcia con el núm. E.283.1. (30/01/1992)  
 Declarada de Utilidad Pública por el Ministerio del Interior (26/03/1993)  
 C.I.F. G30604540

Requisitos exigidos para ostentar la condición de beneficiario/a:

Edad comprendida entre 0 y 16 años.  
Tener trastorno o alteración en el desarrollo sea este de tipo físico, psíquico o sensorial.

Grado de atención que reciben los beneficiarios/as:

Al tratarse de un centro ambulatorio, la atención al niño se ofrece a través de sesiones de terapia semanales de 45 minutos, personalizadas en función de las necesidades de cada niño, en el siguiente horario de atención:  
Octubre a Mayo: lunes a viernes de 9:00 a 14:00 y de 15:00 a 18:30 horas.  
Junio, julio, septiembre: lunes a viernes de 8:00 a 14:45 horas.

## E. RESULTADOS OBTENIDOS Y GRADO DE CUMPLIMIENTO

### E.1 SERVICIO DE ATENCIÓN TEMPRANA:

La atención temprana ofrece un conjunto de intervenciones dirigidas a la población infantil de 0 a 6 años, a la familia y al entorno, con el objetivo de dar respuesta lo más pronto posible a las necesidades transitorias o permanentes que presentan los niños con trastornos en su desarrollo, o que tienen riesgo de padecerlos.

Este año se ha puesto en vigor la Ley de A.T.

En las intervenciones consideramos la globalidad del niño en todas las áreas del desarrollo: motricidad, sociabilidad, estimulación multisensorial (vestibular, táctil, propioceptiva, olfativa, auditiva y visual), comunicación y relación con el entorno, hábitos de autonomía, habilidades manipulativas y cognición, y, a partir de los 30 meses se incluye el trabajo en normas sociales (reglas, respetar turno, manejo de materiales, etc.). Partiendo de la evaluación del niño, desde los distintos departamentos de PSICOLOGÍA, FISIOTERAPIA, LOGOPEDIA Y ESTIMULACIÓN MULTISENSORIAL, se realizan actuaciones de prevención, diagnóstico, orientación y tratamiento que quedan recogidas en su programación individual.

De los 305 niños atendidos este año hay 192 niños y 113 niñas.

Además de los tratamientos individuales, durante el 2022 se han realizado las siguientes actividades:

**Asientos pélvicos y Standing:** Durante el 2022 se han realizado un total de sillones pélvicos y 2 standing de yeso para la bipedestación.

**Taller masaje Shantala.** Realizado con 8 niños y sus familias.

**Taller educación emocional.** Han participado 6 niños.

### E.2 APOYO A ESCOLARES:

Este servicio, adscrito al Convenio de colaboración entre la Consejería de Educación y Plena Inclusión Región de Murcia (antes FEAPS) desde 1998 persigue la atención a alumnos con discapacidad intelectual de 6 a 16 años para mejorar el apoyo educativo y psicopedagógico a través del desarrollo de programas coordinados desde los departamentos de logopedia, fisioterapia, psicomotricidad, apoyo psicopedagógico, estimulación multisensorial y talleres.

El total de niños atendidos a lo largo del año, han recibido los siguientes servicios:

**www.astus.org**

Avda. Reina Victoria, nº 34 – 1ªA  
30203 Cartagena  
968 50 49 71  
astus@astus.org

**Misión de ASTUS:**

*Contribuir, desde la ética, en los proyectos individuales de vida de las personas con discapacidad intelectual y/o parálisis cerebral y sus familias; generando, entre todos los grupos naturales, apoyos de calidad y oportunidades para que sean parte de la sociedad como ciudadanos de pleno derecho.*



| DEPARTAMENTO                             | Con grado de discapacidad | Sin grado de discapacidad | Total |
|--|---------------------------|---------------------------|-------|
| Logopedia.                               | 75                        | 36                        | 111   |
| Psicomotricidad /Estimulación.           | 27                        | 3                         | 30    |
| Fisioterapia.                            | 20                        | 4                         | 24    |
| Apoyo pedagógico (en centro).            | 84                        | 3                         | 87    |
| Apoyo pedagógico (en centros escolares). | 9                         |                           | 9     |

En la etapa escolar, además de los tratamientos individuales se han desarrollado talleres iniciados en anteriores años, y se han puesto en marcha otros nuevos.

### **TALLERES COMPLEMENTARIOS 2022**

Encuadramos dentro de las actividades complementarias dirigidas al desarrollo emocional del niño, prevención de comportamientos inadecuados, gestión de emociones, etc... nuestros talleres complementarios que pasamos a detallar.

Estas actividades están organizadas por algunos de los profesionales del servicio de escolares (psicólogos, fisioterapeutas y logopedas)

Nuestros talleres de escolares se realizan tanto en nuestras instalaciones como en el entorno , intentamos utilizar recursos que nos ofrece nuestra comunidad con el principal objetivo de poner en práctica todo lo aprendido y la mejor forma de inclusión es con la participación en entornos normalizados y con recursos públicos que nos ofrece nuestra ciudad , ejemplos de esto es la participación en talleres que ofrece el T-LA desde la concejalía de juventud , actividades de puerto de culturas , salidas a nuestro entorno , etc....

Los talleres que se han desarrollado durante este 2022 son:

#### *Taller de “competencias no curriculares”.*

El objetivo de este taller es implicar a la familia en el abordaje de alguna de las tareas en la que no es posible una intervención en el aula ni en el tratamiento habitual que reciben en el centro, por no formar parte del curriculum y/o carecer de entornos que lo hagan posible. Dar a la intervención un enfoque más ecológico, intentando crear entornos más significativos haciendo partícipes a personas que se encuentran en el entorno natural del niño.

Este taller está dirigido por una psicóloga y una logopeda de nuestro servicio.

En el año 2022 este taller ha estado formado por tres grupos de 6,4 y 3 niños respectivamente. En este año 2022 se han utilizado principalmente en este taller recursos de nuestra comunidad con el principal objetivo de INCLUSIÓN en entornos normalizados, han sido 13 actividades las que se han realizado a lo largo del año, de las cuales dos solamente se realizaron en nuestras instalaciones (sesiones de terapia asistida con perros), el resto principalmente han sido organizadas en colaboración con la concejalía de juventud de Cartagena en actividades del T-La ( tiempo libre alternativo).

**www. astus.org**

Avda. Reina Victoria, nº 34 – 1ªA  
30203 Cartagena  
968 50 49 71  
astus@astus.org

#### **Misión de ASTUS:**

*Contribuir, desde la ética, en los proyectos individuales de vida de las personas con discapacidad intelectual y/o parálisis cerebral y sus familias; generando, entre todos los grupos naturales, apoyos de calidad y oportunidades para que sean parte de la sociedad como ciudadanos de pleno derecho.*

Inscrita en el Registro de Asociaciones de la Región de Murcia con el núm. 163- Sección 1ª (20/02/1968)  
Inscrita en el Registro de Centros y Servicios Sociales de la Región de Murcia con el núm. E.283.1. (30/01/1992)  
Declarada de Utilidad Pública por el Ministerio del Interior (26/03/1993)  
C.I.F. G30604540

### *Taller de habilidades sociales y emociones.*

Este taller está dirigido por dos psicólogas de nuestro servicio. Han participado en 2022 cinco grupos, dos de 7 niños, uno de 8 niños y dos de 6 niños, con edades comprendidas entre 6 y 15 años.

En los talleres se trabajan distintos aspectos divididos por bloques:

- Autoconcepto y autoestima
- Habilidades básicas de autonomía personal y alimentación (rutina y vida diaria)
- Habilidades sociales
- Educación emocional
- Respeto a mi planeta y a los animales
- Conozco a mi hijo, conozco a mis padres

Las actividades de este taller durante el primer trimestre del curso se han realizado en nuestras instalaciones (patio exterior) y durante el segundo trimestre en el entorno (utilizando los recursos que nos da nuestra comunidad)

Este año 2022 durante el primer trimestre se ha abordado en este taller el tema del ciberacoso y el buen uso de las redes sociales, intentando identificar situaciones de vulnerabilidad en nuestros chicos y dando herramientas para la buena gestión de estas situaciones.

### *Taller de pragmática (llevado a cabo por el servicio de logopedia).*

Este taller comenzó el año 2017 y lo seguimos manteniendo, va dirigido a niños que tienen un buen nivel cognitivo y que presentan sobre todo un déficit en la pragmática del lenguaje. Con el taller se pretende aprovechar las habilidades lingüísticas y cognitivas que poseen los niños para entrenar de una forma más explícita y formal la comunicación con los demás.

Este año 2022 han participado en este taller 4 niños.

### *Taller de destrezas motoras*

Este taller lo dirigen las fisioterapeutas de escolares y tiene entre sus objetivos intervenir en los aspectos que mejoren la autonomía diaria del niño y aumentar las habilidades motrices y desarrollar la integridad del niño en la etapa escolar. Son 7 niños los que han participado en este taller de destrezas motoras.

Taller de actividades de la vida diaria :

Este taller **se inició en Octubre de 2022** desde el departamento de estimulación con un grupo formado por 4 niños de este departamento que necesitan adquirir habilidades específicas para el desempeño de algunas actividades de la vida diaria como puede ser por ejemplo : vestirse y desvestirse, lavarse los dientes, pelar la fruta, etc....

Todos nuestros talleres tienen una periodicidad semanal y se imparten de octubre a mayo.

## **E.3 OTROS SERVICIOS OFRECIDOS POR CDIAT. -**

### *Programa de menores en situación de vulnerabilidad y/o riesgo de exclusión social.*

**www.astus.org**

Avda. Reina Victoria, nº 34 – 1ºA  
30203 Cartagena  
968 50 49 71  
astus@astus.org

#### **Misión de ASTUS:**

*Contribuir, desde la ética, en los proyectos individuales de vida de las personas con discapacidad intelectual y/o parálisis cerebral y sus familias; generando, entre todos los grupos naturales, apoyos de calidad y oportunidades para que sean parte de la sociedad como ciudadanos de pleno derecho.*

Inscrita en el Registro de Asociaciones de la Región de Murcia con el núm. 163- Sección 1ª (20/02/1968)  
Inscrita en el Registro de Centros y Servicios Sociales de la Región de Murcia con el núm. E.283.1. (30/01/1992)  
Declarada de Utilidad Pública por el Ministerio del Interior (26/03/1993)  
C.I.F. G30604540

Programa iniciado en el 2018 y **subvencionado por el IRPF DE PLENA INCLUSION REGION DE MURCIA** (ver 5.5.1 “Otros servicios coordinados por el SAF”).

### **Grado o nivel de cumplimiento de los fines estatutarios**

Teniendo en cuenta que nuestros fines estatutarios son: “la realización de actividades de interés general en favor de las personas con discapacidad intelectual y/o parálisis cerebral, o en situación de riesgo de incurrir en ella, y sus familias; procurando mejorar su calidad de vida y su integración social mediante acciones que abarcan: el estudio de sus condiciones y necesidades, la prevención, la atención temprana, la formación, la asistencia y atención integral, la ocupación y el trabajo, el ocio, el deporte, la cultura, la tutela, la vivienda, apoyando a las familias para conseguir mejorar su calidad de vida y la de sus miembros con discapacidad intelectual, promoviendo iniciativas, reivindicando y negociando la legislación adecuada que reconozca y haga efectivos los derechos y se posibilite la plena inclusión social, en igualdad de condiciones con el resto de los ciudadanos, de las personas con discapacidad intelectual, promoviendo asimismo la participación efectiva de las personas con discapacidad intelectual en la vida del movimiento asociativo y en general, todo aquello que contribuya al logro de sus fines, si bien habrá de atenerse a la legislación específica que regule tales actividades”.

Consideramos que éstos se han cumplido en un 100%.

## **A. IDENTIFICACIÓN DE LA ACTIVIDAD**

Denominación de la actividad

### **4.3 CENTRO DE DÍA**

Servicios comprendidos en la actividad

#### **SERVICIOS**

Servicios básicos: Servicio de orientación y diagnóstico, atención psicológica, salud, fisioterapia, comedor, transporte, asesoramiento a familias.

Además de lo anterior, podrán acogerse a los servicios complementarios.

#### **PROGRAMAS**

Formación laboral no reglada: Manipulados, informática, limpieza, jardinería, polivalencia, cerámica, elaboración de bolsas y complementos, personal subalterno, programa de orientación laboral.

Programas de formación para el desarrollo personal y social: Higiene y presencia, apoyo personal ducha, alimentación y salud, deportes, comunicación y autodeterminación, lecto-escritura, habilidades emocionales, habilidades sociales, sistemas alternativos de comunicación, actualidad, relaciones saludables, estimulación cognitiva, taller del ritmo, la canción de tu vida, integración en la comunidad, autocuidado y seguridad, manualidades, taller de edad, huerto urbano.

[www.astus.org](http://www.astus.org)

Avda. Reina victoria, nº 34 – 1ºA

30203 Cartagena

968 50 49 71

astus@astus.org

#### **Misión de ASTUS:**

*Contribuir, desde la ética, en los proyectos individuales de vida de las personas con discapacidad intelectual y/o parálisis cerebral y sus familias; generando, entre todos los grupos naturales, apoyos de calidad y oportunidades para que sean parte de la sociedad como ciudadanos de pleno derecho.*

Bienestar emocional, ocio y tiempo libre, estimulación cognitiva, habilidades sociales, autonomía personal y social, integración en la comunidad, actividades básicas para la vida diaria.

### Breve descripción de la actividad

El Centro de Día está destinado a favorecer el desarrollo personal de las personas con discapacidad intelectual y/o parálisis cerebral, de forma integral e individualizada, en orden a lograr, dentro de las posibilidades personales de cada usuario, la superación de los obstáculos que su discapacidad les supone para su integración social y laboral.

### B. RECURSOS HUMANOS ASIGNADOS A LA ACTIVIDAD

| Tipo de personal                   | Número |
|------------------------------------|--------|
| Personal asalariado CDD PROLAM     | 70     |
| Personal asalariado CDD LA RESI    | 13     |
| Personal con contrato de servicios | 0      |
| Personal voluntario                | 8      |

### www.astus.org

Avda. Reina victoria, nº 34 – 1ºA  
30203 Cartagena  
968 50 49 71  
astus@astus.org

#### Misión de ASTUS:

*Contribuir, desde la ética, en los proyectos individuales de vida de las personas con discapacidad intelectual y/o parálisis cerebral y sus familias; generando, entre todos los grupos naturales, apoyos de calidad y oportunidades para que sean parte de la sociedad como ciudadanos de pleno derecho.*

Inscrita en el Registro de Asociaciones de la Región de Murcia con el núm. 163- Sección 1ª (20/02/1968)  
Inscrita en el Registro de Centros y Servicios Sociales de la Región de Murcia con el núm. E.283.1. (30/01/1992)  
Declarada de Utilidad Pública por el Ministerio del Interior (26/03/1993)  
C.I.F. G30604540

### C. COSTE Y FINANCIACIÓN DE LA ACTIVIDAD

| COSTE  | IMPORTE                |
|--|------------------------|
| Gastos por ayudas y otros                                      | -472.075,98 €          |
| a. Ayudas monetarias   | -465.773,59 €          |
| b. Ayudas no monetarias  | 0,00 €                 |
| c. Gastos por colaboraciones y del órgano de gobierno          | 0,00 €                 |
| d. Reintegro de subvenciones, donaciones y legados             | -6.302,39 €            |
| Aprovisionamientos   | -11.477,57 €           |
| a. Compras de bienes destinados a la actividad                 | 0,00 €                 |
| b. Compras de materias primas                                  | 0,00 €                 |
| c. Compras de otros aprovisionamientos                         | -11.477,57 €           |
| d. Trabajos realizados por otras entidades                     | 0,00 €                 |
| e. Perdidas por deterioro                                      | 0,00 €                 |
| Gastos de personal   | -1.682.993,67 €        |
| Otros gastos de la actividad                                   | -90.717,19 €           |
| a. Arrendamientos y cánones                                    | -121,87 €              |
| b. Reparaciones y conservación                                 | -8.681,59 €            |
| c. Servicios de profesionales independientes                   | -15.716,35 €           |
| d. Transportes   | -26,93 €               |
| e. Primas de seguros   | -6.749,16 €            |
| f. Servicios bancarios   | -1.074,69 €            |
| g. Publicidad, propaganda y relaciones públicas                | -1.530,83 €            |
| h. Suministros   | -8.744,92 €            |
| i. Tributos  | -885,13 €              |
| j. Perdidas por créditos incobrables derivados de la actividad | -2.626,41 €            |
| k. Otras pérdidas de gestión corriente                         | -44.559,31 €           |
| Amortización de inmovilizado                                   | -46.079,69 €           |
| Otros resultados (gastos excepcionales)                        | -861,74 €              |
| Gastos financieros   | 0,00 €                 |
| Diferencias de cambio  | 0,00 €                 |
| Adquisición de inmovilizado                                    | -                      |
|  | 185.716,98 €           |
| <b>COSTE TOTAL DE LA ACTIVIDAD</b>                             | <b>-2.489.922,82 €</b> |

[www.astus.org](http://www.astus.org)

Avda. Reina Victoria, nº 34 – 1ªA  
30203 Cartagena  
968 50 49 71  
astus@astus.org

**Misión de ASTUS:**

*Contribuir, desde la ética, en los proyectos individuales de vida de las personas con discapacidad intelectual y/o parálisis cerebral y sus familias; generando, entre todos los grupos naturales, apoyos de calidad y oportunidades para que sean parte de la sociedad como ciudadanos de pleno derecho.*

Inscrita en el Registro de Asociaciones de la Región de Murcia con el núm. 163- Sección 1ª (20/02/1968)  
Inscrita en el Registro de Centros y Servicios Sociales de la Región de Murcia con el núm. E.283.1. (30/01/1992)  
Declarada de Utilidad Pública por el Ministerio del Interior (26/03/1993)  
C.I.F. G30604540

| FINANCIACIÓN  | IMPORTE               |
|---|-----------------------|
| Cuotas de asociados   | 79.292,16 €           |
| Prestaciones de servicios de la actividad (incluido cuotas de usuarios) | 24.482,41 €           |
| Ingresos ordinarios de la actividad mercantil                           | 0,00 €                |
| Rentas y otros ingresos derivados del patrimonio                        | 0,00 €                |
| Otros resultados (Ingresos excepcionales)                               | 21.149,87 €           |
| Ingresos con origen en la Administración Pública                        | 2.681.758,60 €        |
| a. Contratos con el sector público                                      | 0,00 €                |
| b. Subvenciones   | 77.800,47 €           |
| c. Conciertos   | 2.603.958,13 €        |
| Otros ingresos del sector privado                                       | 48.160,41 €           |
| a. Subvenciones   | 15.358,74 €           |
| b. Donaciones y legados   | 1.254,16 €            |
| c. Otros  | 31.547,51 €           |
| <b>FINANCIACIÓN TOTAL DE LA ACTIVIDAD</b>                               | <b>2.854.843,45 €</b> |

[www.astus.org](http://www.astus.org)

Avda. Reina victoria, nº 34 – 1ºA  
30203 Cartagena  
968 50 49 71  
astus@astus.org

**Misión de ASTUS:**

*Contribuir, desde la ética, en los proyectos individuales de vida de las personas con discapacidad intelectual y/o parálisis cerebral y sus familias; generando, entre todos los grupos naturales, apoyos de calidad y oportunidades para que sean parte de la sociedad como ciudadanos de pleno derecho.*

Inscrita en el Registro de Asociaciones de la Región de Murcia con el núm. 163- Sección 1ª (20/02/1968)  
Inscrita en el Registro de Centros y Servicios Sociales de la Región de Murcia con el núm. E.283.1. (30/01/1992)  
Declarada de Utilidad Pública por el Ministerio del Interior (26/03/1993)  
C.I.F. G30604540



## D. BENEFICIARIOS/AS DE LA ACTIVIDAD

### USUARIOS ATENDIDOS EN CENTRO DE DÍA PROLAM:

|                                 | <=21 AÑOS |   | ENTRE 22 Y 39 |    | ENTRE 40 Y 61 |    | >61 AÑOS |    | TOTAL |
|---------------------------------|-----------|---|---------------|----|---------------|----|----------|----|-------|
|                                 | H         | M | H             | M  | H             | M  | H        | M  |       |
| Plazas CDD                      | 0         | 0 | 90            | 47 | 46            | 29 | 34       | 22 | 212   |
| Iniciación Profesional especial | 0         | 0 | 8             | 2  | 0             | 0  | 0        | 0  | 10    |
| Grupo CPEE Primitiva López      | 0         | 0 | 5             | 1  | 0             | 0  | 0        | 0  | 6     |

| TIPO DE DISCAPACIDAD                                    | <33%               |   | ENTRE 33% Y 64% |    | MAS DE 64% |     | TOTAL |     |
|---|--------------------|---|-----------------|----|------------|-----|-------|-----|
|   | H                  | M | H               | M  | H          | M   |       |     |
| Plazas CDD.   | Intelectual        | 2 | 0               | 17 | 13         | 116 | 63    | 208 |
|   | Síndrome Down      | 0 | 0               | 1  | 1          | 7   | 11    | 20  |
|   | Parálisis cerebral | 0 | 0               | 0  | 0          | 17  | 6     | 23  |
|   | TEA                | 0 | 0               | 0  | 0          | 7   | 2     | 9   |
|   | Física u orgánica  |   |                 |    |            |     |       |     |
|   | Plurideficiencia   | 0 | 0               | 0  | 1          | 36  | 17    | 54  |
|   | Intelectual        | 0 | 0               | 4  | 2          | 3   |       |     |
| Formación profesional especial.                         | Síndrome Down      |   |                 |    |            |     |       |     |
|   | Parálisis cerebral |   |                 |    |            |     |       |     |
|   | TEA                |   |                 |    |            |     |       |     |
|   | Física u orgánica  |   |                 |    |            |     |       |     |
| Grupo CPEE Primitiva López (programa de vida inclusiva) | Plurideficiencia   |   |                 |    |            |     |       |     |
|   |                    | 5 | 1               | -  | -          | -   | -     | 6   |

## E. RESULTADOS OBTENIDOS Y GRADO DE CUMPLIMIENTO

### E.1 CENTRO DE DÍA PROLAM. -

[www.astus.org](http://www.astus.org)

Avda. Reina victoria, nº 34 – 1ªA  
 30203 Cartagena  
 968 50 49 71  
 astus@astus.org

**Misión de ASTUS:**

*Contribuir, desde la ética, en los proyectos individuales de vida de las personas con discapacidad intelectual y/o parálisis cerebral y sus familias; generando, entre todos los grupos naturales, apoyos de calidad y oportunidades para que sean parte de la sociedad como ciudadanos de pleno derecho.*

Inscrita en el Registro de Asociaciones de la Región de Murcia con el núm. 163- Sección 1ª (20/02/1968)  
 Inscrita en el Registro de Centros y Servicios Sociales de la Región de Murcia con el núm. E.283.1. (30/01/1992)  
 Declarada de Utilidad Pública por el Ministerio del Interior (26/03/1993)  
 C.I.F. G30604540

## E.1.1 SERVICIOS:

### Orientación y Diagnóstico:

Este año hemos tenido 11 altas en el Centro de Día, realizándose todos los informes necesarios para la gestión de incorporación al centro.

Al haberse iniciado también un nuevo curso de Iniciación Profesional Especial ha habido que realizar la valoración a 7 personas.

### Servicio de atención psicológica:

Las personas del centro cuentan con el apoyo del equipo de psicólogos del centro cuando lo necesitan, tanto para resolver conflictos existentes como para buscar soluciones a sus preocupaciones. Se encargan también de fomentar los comportamientos positivos y las interacciones amistosas entre las personas, todo ello para promover una ambiente seguro y positivo en el centro.

Los problemas más frecuentes se dan entre las personas con enfermedad mental, también conflictos de amistad, dificultades para expresar emociones, problemas en el entorno familiar y conductas inadecuadas.

En algunos casos se han derivado a consulta con psiquiatra.

En esta área se incluye también el asesoramiento a familias sobre intervenciones adecuadas para favorecer el bienestar de la persona.

### Atención sanitaria:

El cuidado de la salud es fundamental para la calidad de vida de la persona, por lo que además de las atenciones específicas en el centro también hay coordinación con otros servicios de salud locales.

Se ha incluido actividades para el cuidado de la salud, desde la administración de la medicación en el centro (a 62 personas) hasta el seguimiento del peso, la tensión arterial, (a 204 personas). A 17 personas se les hace seguimiento de tensión por prescripción médica.

La glucosa se controla de forma diaria a 1 persona, de forma semanal a 2, de forma mensual a 4, de forma trimestral a 10.

Desde que comenzó la pandemia se ha hecho especial seguimiento telefónico a la situación de salud, prestando especial atención a sintomatología de Covid-19, ya que hemos tenido que seguir enviando listado de contactos a Sanidad.

Este año se han hecho 170 pruebas de antígenos.

Las atenciones más frecuentes han sido: atención a dolores de cabeza (525), crisis ansiedad (160), curas (130)atención en crisis epilépticas (102, 35 a una persona y 20 a otra), inyectables (90)...

Se han mantenido los acompañamientos a algunas personas a las consultas médicas externas, lo que ha facilitado su diagnóstico y tratamiento (se han realizado 30 acompañamientos).

En el centro, el médico ha realizado 80 seguimientos y el psiquiatra ha atendido a 10 personas.

[www.astus.org](http://www.astus.org)

Avda. Reina Victoria, nº 34 – 1ºA  
30203 Cartagena  
968 50 49 71  
astus@astus.org

#### Misión de ASTUS:

*Contribuir, desde la ética, en los proyectos individuales de vida de las personas con discapacidad intelectual y/o parálisis cerebral y sus familias; generando, entre todos los grupos naturales, apoyos de calidad y oportunidades para que sean parte de la sociedad como ciudadanos de pleno derecho.*

Inscrita en el Registro de Asociaciones de la Región de Murcia con el núm. 163- Sección 1ª (20/02/1968)  
Inscrita en el Registro de Centros y Servicios Sociales de la Región de Murcia con el núm. E.283.1. (30/01/1992)  
Declarada de Utilidad Pública por el Ministerio del Interior (26/03/1993)  
C.I.F. G30604540

Se ha diferenciado el servicio médico, del servicio de enfermería, ya que éste forma parte de los Servicios Complementarios del Centro de Día.

Con la colaboración del Centro de Salud de Los Dolores, que ha seguido proporcionarnos materiales de primeros auxilios, en octubre se pusieron las vacunas de la gripe (200) y Covid-19 (180).

### **Servicio de fisioterapia:**

Orientado especialmente para frenar la progresión de la parálisis cerebral o aliviar las dolencias derivadas de lesiones orgánicas, ha aplicado los tratamientos rehabilitadores según prescripción por especialista.

El personal de fisioterapia se ha encargado de la rehabilitación de 50 personas. Cada persona tiene asignado un tratamiento específico según su diagnóstico y patología. Si la persona recibe Servicios Complementarios es vista por el médico rehabilitador, que es quien determina el tratamiento. Se dispone de un protocolo de Fisioterapia para recoger los criterios de participación en el tratamiento.

21 personas realizan fisioterapia de forma activa, 15 activo-asistida y 15 de forma asistida. Ha habido 14 personas que han recibido tratamiento de forma eventual.

Reciben rehabilitación continua las personas con parálisis cerebral, problemas de espalda (por desalineaciones del raquis o dolores de columna), insuficiencia venosa, problemas de equilibrio, problemas de destreza manual...

Para las personas que presentan dificultad motriz que afecta a sus actividades de la vida diaria se realizan ejercicios de coordinación y equilibrio, psicomotricidad, y ejercicios de destreza manual dependiendo de los problemas que presente la persona.

En caso de parálisis cerebral, y dependiendo del grado de afectación, se realizarán las actividades más apropiadas e indicadas para su nivel de discapacidad.

### **Servicio de comedor:**

Se ha mantenido la subcontratación con la empresa “Serunión” para realizar la comida que se sirve en el centro. A las personas con parálisis cerebral o con necesidad de apoyo generalizado les dan de comer profesionales asignadas para esta tarea. Los menús son elaborados por una Diplomada en Nutrición y Dietética.

Tipo de relación laboral con el Centro: subcontratación con Serunión

Disponemos de menú para invierno y otro para verano, con variaciones de dieta normal, hipocalórica, disfagia 1, disfagia 2, celiaca y sin carne.

Por medidas sanitarias frente Covid 19, se ha seguido comiendo en el taller para evitar contactos con personas de otros grupos y así favorecer los grupos burbuja.

### Servicio de transporte:

Se ha mantenido la subcontratación con la empresa “Autobuses Vidal” para la realización de las seis rutas actuales, tres de ellas específicas de transporte adaptado. Ha existido, no obstante, la posibilidad de que quien ha deseado el uso de transporte público lo ha utilizado.

### Otras formas de desplazamiento al centro:

- Utilización transporte público.
- Llegan andando al centro.
- Su familia les lleva o recoge en el centro

#### 2.1.1. Programas de Formación Laboral (Talleres):

Formación Laboral No Reglada de **Manipulados (T-2, T-3 y T-4)** : han participado 42 personas. Hemos mantenido las tareas de montajes sencillos habituales de Teyco y Puertas Padilla. Se ha destinado más tiempo a actividades de desarrollo personal y social.

Formación Laboral No Reglada de **Informática (Taller-2)**: el grupo se ha reducido a 3 personas. Han seguido encargándose de las tareas de ofimática, especialmente mantenimiento de las bases de datos con los datos de formación, así como del diseño de chapas. También es este grupo el que se encarga de la grabación de placas y la difusión de noticias en la página de Facebook de “El pirulí centro de Día Prolam-Astus”.

Formación Laboral No Reglada de **Limpieza (Taller-1)**: Han participado 12 personas que han mantenido la actividad habitual de limpieza de las distintas dependencias del centro. También se encargan de la limpieza exterior. Hemos seguido contando con el refuerzo diario de una empresa externa de limpieza para las zonas de aseos y gimnasio.

Formación Laboral No Reglada de **Jardinería**: Han participado 12 personas, que han repartido su actividad entre el Vivero Municipal, realizando tareas de reproducción de plantas y la empresa Sabic, donde han realizado principalmente tareas de limpieza, riego y plantaciones.

Formación Laboral No Reglada de **Polivalencia (Taller-6)**: Han participado 33 personas. Este grupo se ha encargado de tareas variadas. Parte del grupo se encarga de realizar artículos con pasta fimo. Otras personas se dedican más a trabajos con madera: preparación de maderas como decoración, reutilización de palets para hacer mesas, árbol de Navidad... Otro grupo se ha dedicado más a la decoración de botes reciclados utilizados como maceteros

Formación Laboral No Reglada de **Cerámica (Taller-5)**: han participado 23 personas. Hemos mantenido la producción habitual en la línea de recuerdos de Cartagena, piezas personalizadas, recuerdos para eventos, bandejas de Navidad, utilizándose principalmente troqueles para la

[www.astus.org](http://www.astus.org)

Avda. Reina victoria, nº 34 – 1ºA  
30203 Cartagena  
968 50 49 71  
astus@astus.org

**Misión de ASTUS:**

*Contribuir, desde la ética, en los proyectos individuales de vida de las personas con discapacidad intelectual y/o parálisis cerebral y sus familias; generando, entre todos los grupos naturales, apoyos de calidad y oportunidades para que sean parte de la sociedad como ciudadanos de pleno derecho.*

Inscrita en el Registro de Asociaciones de la Región de Murcia con el núm. 163- Sección 1ª (20/02/1968)  
Inscrita en el Registro de Centros y Servicios Sociales de la Región de Murcia con el núm. E.283.1. (30/01/1992)  
Declarada de Utilidad Pública por el Ministerio del Interior (26/03/1993)  
C.I.F. G30604540

realización de las piezas. Se han seguido recibiendo pedidos, que han permitido mantener la actividad. También se han completado las piezas con la decoración con pinceles.

Formación Laboral No Reglada de **Elaboración de Bolsas y Complementos (Taller-1)**: Han participado 38 personas. Hemos mantenido las tareas de realización de bolsas, tanto de burbujas, como de regalo. Hemos mantenido la realización de collares para “Pequeña Moma”, aunque en menos cantidad. Hemos mantenido la personalización de tazas y bolsas con maquinaria térmica. Hemos mantenido la tarea de realización de cuelga-mascarillas, que han tenido mucho éxito. También se han realizado pulseras.

Formación Laboral No Reglada de **Personal Subalterno**. Han participado 7 personas. Son importantes las tareas auxiliares que se realizan en este programa, desde coger el teléfono, hacer fotocopias, abrir la puerta, llevar recados, ayudar en traslados de personas en sillas de ruedas, acompañar en paseos... Las personas de este grupo están repartidas en distintos talleres.

### Seguimiento:

La metodología de trabajo habitual en la Formación No reglada es similar a la que se utiliza en la formación en puestos de trabajo:

- Revisión de las capacidades y necesidades de las personas con discapacidad.
- Orientación al puesto adecuado, según las características personales.
- Enseñanza de las habilidades necesarias para la realización de las tareas del puesto de trabajo.
- Enseñanza de destrezas de desarrollo personal y social.
- Seguimiento de la adaptación.
- Toma de decisión de confirmación o cambio en el puesto de trabajo asignado.
- Refuerzos para la motivación.

Las tareas de seguimiento a las personas con discapacidad son piezas clave para el logro de los objetivos propuestos, ya que son la estrategia necesaria para conocer la adecuación entre los planteamientos teóricos y la realidad, tanto referidos al área laboral como a la de desarrollo personal y social. Se basa en seguimiento diario por parte del personal de atención directa, aunque también se realizan seguimientos más individuales a personas concretas.

El “**Cuestionario de Opinión Laboral**” se ha aplicado en mayo y en septiembre se hizo consulta para conocer sus preferencias en Taller y profesional para poder hacer reorganización de grupos. Se están utilizando formularios de Google para facilitar la recogida de información.

### Sistemas de recompensa:

El premio económico se asigna a las personas que participan en programas de Formación Laboral No Reglada y lo utilizan con autonomía para sus necesidades personales y para aquellas que se utiliza como refuerzo inmediato a conductas adecuadas.

[www.astus.org](http://www.astus.org)

Avda. Reina Victoria, nº 34 – 1ªA  
30203 Cartagena  
968 50 49 71  
astus@astus.org

#### Misión de ASTUS:

*Contribuir, desde la ética, en los proyectos individuales de vida de las personas con discapacidad intelectual y/o parálisis cerebral y sus familias; generando, entre todos los grupos naturales, apoyos de calidad y oportunidades para que sean parte de la sociedad como ciudadanos de pleno derecho.*

Inscrita en el Registro de Asociaciones de la Región de Murcia con el núm. 163- Sección 1ª (20/02/1968)  
Inscrita en el Registro de Centros y Servicios Sociales de la Región de Murcia con el núm. E.283.1. (30/01/1992)  
Declarada de Utilidad Pública por el Ministerio del Interior (26/03/1993)  
C.I.F. G30604540

### **También se ha realizado... :**

Este año, atendiendo a la demanda de reducir personas por taller se ha llevado a cabo una reforma en el edificio anexo de Centro Especial de Empleo para poder trasladar allí a 3 grupos que son el T-6, que durante este año ha estado ubicado en el comedor, ya que este espacio no se ha utilizado con ese fin.

Instalación de aire acondicionado en T-2.

Sillas en T-5 y T-2.

Como premio se realizó una comida especial de Navidad y luego un Taller de Batucada.

Este año, tampoco se pudo celebrar la tradicional fiesta de Navidad por la pandemia pero hicimos una reunión por zoom con usuarios y familias donde se dio a conocer las personas destacadas y los ganadores del concurso de tarjetas de Navidad.

### **2.1.2.- Programas de Formación para el desarrollo personal y social:**

En septiembre, las personas del centro eligieron los talleres en que estaban interesados en participar y se organizaron nuevos grupos, de manera que cada persona pudiera participar por lo menos en dos o tres talleres. En algunos, como deportes y Ciudadanía activa participan todas las personas.

- **Programa de deportes:** hemos contado con distintos programas según las características del grupo al que se dirigía. Se realizan distintas modalidades de actividad deportiva:
  - Actividad física para personas con movilidad reducida:39.
  - Deporte adaptado parálisis cerebral (boccia):9.
  - Deporte adaptado a personas en silla eléctrica (slalom): 2.
  - Deporte adaptado de fútbol, baloncesto, implementos:23.
  - Deporte adaptado de psicomotricidad: 16.
  - Deporte inclusivo: fútbol, baloncesto, tenis de mesa: 38.
  - Gerontopsicomotricidad: 31.
  - Multideporte (juegos deportivos), hasta mayo:77.
- **Lecto-escritura:** Hasta mayo participaron 48 personas, desde octubre 42.
- **Relaciones a través de las redes sociales:** Hasta mayo participaron 57, desde octubre 62.
- **Programa de estimulación cognitiva:** Hasta mayo participaron 130 personas, desde octubre 109.
- **Taller de “La canción de tu vida”:** Hasta mayo participaron 55 personas, desde octubre 45.
- **Programa de integración en la comunidad:** desde julio se han ido retomando las salidas a la ciudad, siendo las más frecuentes: paseos por la ciudad, el espacio mediterráneo, Los Alcáceres, La Unión, Murcia...

[www.astus.org](http://www.astus.org)

Avda. Reina victoria, nº 34 – 1ºA  
30203 Cartagena  
968 50 49 71  
astus@astus.org

**Misión de ASTUS:**

*Contribuir, desde la ética, en los proyectos individuales de vida de las personas con discapacidad intelectual y/o parálisis cerebral y sus familias; generando, entre todos los grupos naturales, apoyos de calidad y oportunidades para que sean parte de la sociedad como ciudadanos de pleno derecho.*

Inscrita en el Registro de Asociaciones de la Región de Murcia con el núm. 163- Sección 1ª (20/02/1968)  
Inscrita en el Registro de Centros y Servicios Sociales de la Región de Murcia con el núm. E.283.1. (30/01/1992)  
Declarada de Utilidad Pública por el Ministerio del Interior (26/03/1993)  
C.I.F. G30604540



- **Programa de higiene y presencia:** habitualmente se enseña y refuerza destrezas para la realización del aseo personal y la mejora de la imagen. Algunas personas son totalmente dependientes, pero se pretende que favorezcan y comprendan esa necesidad de cuidado.
  - **Programa de apoyo personal ducha:** Se ha restringido a un grupo de personas de jardinería.
  - **Programa de alimentación y salud:** En el tiempo de la comida además de enseñar y reforzar destrezas adecuadas en la mesa se enseñan las necesidades de alimentación saludable. Este año se ha seguido comiendo en los talleres.
  - **Programa de comunicación y autodeterminación:** Han sido 9 personas las que han recibido logopedia.
  - **Lengua de signos:** A un grupo de personas que se relacionan habitualmente con dos personas del centro con limitaciones auditivas se les está enseñando a utilizar este tipo de comunicación. Han participado 21 personas.
  - **Sistema alternativo de comunicación:** Se utiliza el sistema pictográfico Arasaac, exponiéndolo a las personas de su entorno para lo utilicen con quienes lo necesitan. Son 12 personas las que tienen su propio sistema alternativo de comunicación.
  - **Taller de emociones:** Han participado 43 personas.
  - **Taller de actualidad:** Hasta mayo participaron 54 personas y desde octubre 37.
- Juegos de mesa:** es una actividad que permite mejorar destrezas sociales, además de cognitivas. Participa quien quiere cuando no se participa en otros talleres.
- **Programa de Ciudadanía activa:** Han participado 185 personas.
  - **Taller de manejo del dinero:** Este taller finalizó en mayo. Han participado 28 personas.
  - **Taller de batucada:** Han participado 24 personas.
  - **Taller del amor:** Han participado 25 personas.
  - **Taller de expresión artística:** como continuidad de la formación sobre reciclado se ha iniciado esta actividad donde se utilizan distintos materiales para darles una segunda vida de forma creativa. Hasta mayo han participado 71 personas y desde octubre 51.
  - **Taller de Huerto:** a lo largo del año de ha ido poniendo en marcha un Huerto ecológico en un terreno próximo al Centro de Día. Esta actividad ha sido posible gracias a subvención de La Caixa y Urbincasa. Nos ha permitido crear sinergias con otros Huertos urbanos de la localidad. Han participado 40 personas.
  - **Taller de Baile:** Han participado 72 personas.
  - **Taller de Vida independiente:** en este taller se ha enseñado distintas tareas del hogar. Han participado 6 personas que viven solas, aunque con supervisión periódica o algunas que conviven con familiares mayores.

### Talleres impartidos por entidades externas:

**Taller de constantes vitales:** el 20/10 participaron 10 personas del centro.

**Taller de seguridad vial:** los días 12 y 19/12 participaron en el Parque de Educación vial 27 personas.

### Plena Inclusión Región de Murcia:

- **Ponte en forma:** programa de deportes para personas mayores, que se ha impartido de octubre a diciembre. Han participado 24 personas.

[www.astus.org](http://www.astus.org)

Avda. Reina Victoria, nº 34 – 1ºA  
30203 Cartagena  
968 50 49 71  
astus@astus.org

#### **Misión de ASTUS:**

*Contribuir, desde la ética, en los proyectos individuales de vida de las personas con discapacidad intelectual y/o parálisis cerebral y sus familias; generando, entre todos los grupos naturales, apoyos de calidad y oportunidades para que sean parte de la sociedad como ciudadanos de pleno derecho.*

Inscrita en el Registro de Asociaciones de la Región de Murcia con el núm. 163- Sección 1ª (20/02/1968)  
Inscrita en el Registro de Centros y Servicios Sociales de la Región de Murcia con el núm. E.283.1. (30/01/1992)  
Declarada de Utilidad Pública por el Ministerio del Interior (26/03/1993)  
C.I.F. G30604540

- **“Conozco y cuido mi cuerpo”**: taller enmarcado en el programa de envejecimiento, en el que han participado 11 personas en la sesión del 27/06.
- **“Prevención de la violencia sexual”**: taller impartido por CAVAX (centro de atención integral a víctimas de agresiones y/o abusos sexuales) para favorecer unas relaciones saludables. Participaron 12 personas el 28/09.
- **“Si la vida te da limones hago limonadas”**: taller encuadrado en la Red de Salud mental para mejorar la gestión emocional. Participaron 10 personas en los días 19-26/10 y 2/11.
- **Unidad de la discapacidad del Ayuntamiento de Cartagena**
- **Deporte adaptado a personas en silla de ruedas**: desde el 15 de octubre al 15 de diciembre ha participado 11 personas del centro.
- **Taller de Higiene**: El 19/10 participaron 9 personas del centro.

### Concejalía de Juventud del Ayuntamiento de Cartagena

- **Taller de educación afectivo-sexual**: los días 27/10, 3-10-24/11 participaron 13 personas. El día 17 asistieron algunas de sus familias.

### 2.1.3.- Actividades extraordinarias desarrolladas durante el año 2022

| Fecha           | Actividad   | Nº participantes                        | Nº profesionales   | Contenido  | Evaluación                     | Observaciones  |
|-----------------|---|---|--|--|--------------------------------|--|
| 3 de junio      | Fiesta de Carnaval  | Tod@s                                   | Tod@s  | Desfile de las personas disfrazadas y comida especial                |                                |  |
| 15 de octubre   | Vacunación 4ª dosis Covid-19 y gripe  | 200 dosis gripe<br>180 dosis Covid-19   | 2 enfermería + 2 profesionales<br>Centro de Salud de Los Dolores | Citación, preparación, observación                                   | Satisfactoria                  | Además de usuari@s del centro se vacunaron también profesionales |
| 27 de noviembre | Fiesta de Halloween   | Tod@s                                   | Tod@s  | Comida especial<br>Películas de miedo                                |                                |  |
| 21 diciembre    | Reunión zoom con familias en Navidad. Presencia del Presidente de ASTUS y representante | Asistentes al centro desde los talleres | Tod@s  | Despedida del año, participación del Entregas de premios a ganadores | Baja participación de familias |  |

[www.astus.org](http://www.astus.org)

Avda. Reina Victoria, nº 34 – 1ªA  
 30203 Cartagena  
 968 50 49 71  
 astus@astus.org

**Misión de ASTUS:**

*Contribuir, desde la ética, en los proyectos individuales de vida de las personas con discapacidad intelectual y/o parálisis cerebral y sus familias; generando, entre todos los grupos naturales, apoyos de calidad y oportunidades para que sean parte de la sociedad como ciudadanos de pleno derecho.*

Inscrita en el Registro de Asociaciones de la Región de Murcia con el núm. 163- Sección 1ª (20/02/1968)  
 Inscrita en el Registro de Centros y Servicios Sociales de la Región de Murcia con el núm. E.283.1. (30/01/1992)  
 Declarada de Utilidad Pública por el Ministerio del Interior (26/03/1993)  
 C.I.F. G30604540

|   |                                       |  |       |  |  |   |
|---|---------------------------------------|--|-------|--|--|---|
|   | s de Engie para entrega de donativo   |  |       | de concurso de tarjetas de Navidad y personas destacadas .<br>Presidente de ASTUS, |  |   |
| Del 21 de noviembre al 15 diciembre<br>Entrega premios<br>21diciembre | Concurso de felicitaciones de Navidad |  | Tod@s | Muestra de felicitaciones, votaciones, entrega de premios                          | Satisfactoria al elegirse premios por taller | Se retrasmite por zoom a todos los talleres |

### E.1.2 SERVICIOS COMPLEMENTARIOS AL CENTRO DE DÍA.

- Formación Profesional Especial (Actividades Auxiliares de almacén): 9
- Intermediación para la Inserción laboral:
  - Programa capacitación laboral y apoyos a la empleabilidad: 8
  - Empleo con apoyo: 25
  - Preparación oposiciones: 15
- Servicio de Atención a Familias:
  - Respiro Familiar: 7
  - Asesoría jurídica
  - Gestión de trámites: 41
- Valoración médica: 80 + 10 psiquiatra
- Acompañamientos médicos: 30
- Entrega de ropa
  - Camisetas: 133
  - Sudaderas: 109
- Ciudadanía Activa Plena Inclusión Murcia
  - Programa Adultos Solos: 6
  - Autogestores: 8
  - Red de mujer: 4
  - Talleres de Pensamiento Libre: 5
  - Validadores Lectura fácil: 6
  - Charlas sensibilización: 31
- Vacaciones IMSERSO: 7
- Servicio de Ocio
  - Baile: 5

[www.astus.org](http://www.astus.org)

Avda. Reina victoria, nº 34 – 1ªA  
 30203 Cartagena  
 968 50 49 71  
 astus@astus.org

**Misión de ASTUS:**

*Contribuir, desde la ética, en los proyectos individuales de vida de las personas con discapacidad intelectual y/o parálisis cerebral y sus familias; generando, entre todos los grupos naturales, apoyos de calidad y oportunidades para que sean parte de la sociedad como ciudadanos de pleno derecho.*

Inscrita en el Registro de Asociaciones de la Región de Murcia con el núm. 163- Sección 1ª (20/02/1968)  
 Inscrita en el Registro de Centros y Servicios Sociales de la Región de Murcia con el núm. E.283.1. (30/01/1992)  
 Declarada de Utilidad Pública por el Ministerio del Interior (26/03/1993)  
 C.I.F. G30604540

- Teatro: 4
- Actividades deportivas fuera de centro
  - Escuela de pádel, Plena Inclusión Murcia:10
  - Escuela de tenis Rafafa Nadal : 4
  - Equipo Genuine: 9
  - Campeonato Nacional de Fútbol-7 Inclusivo, Special Olympic, Getafe: 5
  - Campeonato UPAPSA, Alicante: 5

Certificación en Norma ISO 9001:2015 para el servicio de Formación Laboral del Centro de Día.

### E.1.3 ADAPTACION DEL SERVICIO FRENTE A LA PANDEMIA. -

Afortunadamente han ido disminuyendo las restricciones por Covid-19, pero hemos mantenido las medidas higiénicas, especialmente el uso de la mascarilla. También hemos tenido que informar de listado de contactos cuando se daban casos positivos. Además este año se realizaban en el centro las pruebas diagnósticas de los contactos para prevenir contagios. Gracias a la colaboración del Centro de Salud de Los Dolores se ha vacunado a quien lo ha deseado de la gripe y el Covid-19, tanto a usuarios del centro como a profesionales.

## E.2CENTRO DE DÍA LA RESI.

### E.2.1 SERVICIOS:

#### **Orientación y diagnóstico:**

Desde el área de Orientación y diagnóstico, se han realizado las siguientes actuaciones:

- Actualización informe: 10
- ICAP: 8
- Escala de calidad de vida: 4 personas
- Informes para juzgado: 3

#### **Atención psicológica:**

El servicio de psicología tiene como objetivo el bienestar emocional personal y social del usuario para mejorar su calidad de vida inclusión social a través de la evaluación orientación y en su caso intervención o derivación

Este objetivo se lleva a cabo con la persona la familia profesional y otros agentes

**Las actuaciones** por el servicio de atención psicológica con las personas del centro se han realizado de forma individual y grupal a través de diferentes programas de actuación:

- Emocional (nº 89 /personas 29).
- Ficha lectoescritura para casa fin terapéutico (nº90/ personas 2).
- Sala multisensorial (nº intervenciones 15/ personas 4).
- Intervención en conducta (nº intervenciones 57/ personas 12).
- Intervención en actividades (nº intervenciones 39/ personas 4).
- Reeduación rutinas (nº intervenciones 5/ personas 1).

[www.astus.org](http://www.astus.org)

Avda. Reina victoria, nº 34 – 1ªA  
30203 Cartagena  
968 50 49 71  
astus@astus.org

#### **Misión de ASTUS:**

*Contribuir, desde la ética, en los proyectos individuales de vida de las personas con discapacidad intelectual y/o parálisis cerebral y sus familias; generando, entre todos los grupos naturales, apoyos de calidad y oportunidades para que sean parte de la sociedad como ciudadanos de pleno derecho.*

Inscrita en el Registro de Asociaciones de la Región de Murcia con el núm. 163- Sección 1ª (20/02/1968)  
Inscrita en el Registro de Centros y Servicios Sociales de la Región de Murcia con el núm. E.283.1. (30/01/1992)  
Declarada de Utilidad Pública por el Ministerio del Interior (26/03/1993)  
C.I.F. G30604540

- Habilidades sociales, resolución conflictos, mediación conflictos (nº intervenciones 16 / personas 6).
- Seguimientos individuales de plan de apoyo conductual positivo (nº intervenciones 23 / personas 4).
- Adherencia al tratamiento (nº intervenciones 18 / 2 personas).
- Estimulación cognitiva individual (nº intervenciones/15 personas).

### Atención sanitaria

- La atención sanitaria durante este año en centro de día se ha basado en toma de constantes vitales de forma mensual de tensión y glucosa a aquellas personas que por prescripción médica lo indican, atenciones por ansiedad, algunas curas.
- Las vacunaciones se han administrado en los centros de salud de referencia de cada uno de ellos y todos los acompañamientos médicos han sido realizado por las familias.

### Fisioterapia:

Dentro del área sanitaria, destacamos el servicio de fisioterapia, servicio preventivo y rehabilitador orientado especialmente para frenar la progresión de la parálisis cerebral o aliviar las dolencias derivadas de lesiones orgánicas, aplicando los tratamientos rehabilitadores según prescripción por especialista.

- Los tratamientos en rehabilitación están divididos en: 4 Pasiva/3 activa asistida/4 Activa.
- El personal de fisioterapia ha realizado 743 sesiones más 105 en sala multisensorial.
- Reciben rehabilitación continua las personas con parálisis cerebral, problemas de espalda (por desalineaciones del raquis o dolores de columna), insuficiencia venosa, problemas de equilibrio, problemas de destreza manual y enfermedades degenerativas
- Aunque para cada paciente hay un tratamiento específico prescrito por el médico rehabilitador, las actuaciones ante cada tipo de patología son:

| DIAGNÓSTICO                                      | TRATAMIENTO  |
|--|--|
| Desalineaciones del raquis y dolores de columna. | Tabla de ejercicios específicos de columna, con la que se potencia glúteos, abdominales y erectores de columna, y se flexibiliza el raquis.<br>Mejora del esquema corporal e higiene postural. |
| Insuficiencia venosa                             | Ejercicios activos para mejorar la circulación de retorno.   |
| Enfermedades degenerativas                       | Mejora del esquema corporal<br>Higiene postural<br>Ejercicios de coordinación y equilibrio<br>Flexibilización de la musculatura<br>Ejercicios De destreza manual (motricidad fina)             |

[www.astus.org](http://www.astus.org)

Avda. Reina victoria, nº 34 – 1ªA  
30203 Cartagena  
968 50 49 71  
astus@astus.org

#### Misión de ASTUS:

*Contribuir, desde la ética, en los proyectos individuales de vida de las personas con discapacidad intelectual y/o parálisis cerebral y sus familias; generando, entre todos los grupos naturales, apoyos de calidad y oportunidades para que sean parte de la sociedad como ciudadanos de pleno derecho.*

Inscrita en el Registro de Asociaciones de la Región de Murcia con el núm. 163- Sección 1ª (20/02/1968)  
Inscrita en el Registro de Centros y Servicios Sociales de la Región de Murcia con el núm. E.283.1. (30/01/1992)  
Declarada de Utilidad Pública por el Ministerio del Interior (26/03/1993)  
C.I.F. G30604540

Para las personas que presentan dificultad motriz que afecta a sus actividades de la vida diaria se realizan ejercicios de coordinación y equilibrio, psicomotricidad, y ejercicios de destreza manual dependiendo de los problemas que presente la persona.

En caso de parálisis cerebral, en la siguiente tabla se indica, dependiendo del grado de afectación, el tratamiento que se ha llevado a cabo, aunque con cada persona se realizarán las actividades más apropiadas e indicadas para su nivel de discapacidad.

Procuramos proveer de un estado general de salud que permita realizar actividades indispensables para una vida más cómoda con especial atención en la prevención y en el mantenimiento de sus capacidades, a través de ejercicio terapéutico adecuado a la edad y estado de cada persona.

observamos que tras el confinamiento por la pandemia y el brote covid-19 que sufrimos en el centro, se ha producido un deterioro tanto a nivel físico como cognitivo de la mayoría de nuestros usuarios. Al igual que algunos de los cuales tras ser positivo en covid-19 y haber estado ingresados en el hospital han sufrido una serie de secuelas, por las cuales necesitan recibir fisioterapia para mantener un estado físico saludable, preservar la autonomía, retrasar las situaciones de dependencia y prevenir complicaciones físicas.

### Comedor.

Se ha proporcionado la pensión alimenticia de lunes a viernes comida y merienda excepto festivos y fines de semana

El servicio de comedor es subcontratado con la empresa Serunión. El centro cuenta con distintos tipos de menús que se asignan según criterios de salud: menú general, hipocalórico, disfagia-1 (triturado), disfagia-2, celíaco, sin frito, rico en hierro variando si se trata de invierno o verano.

La persona responsable de la elaboración y supervisión del menú es:

Nombre: Diana Cerdá Pascual

Cualificación profesional: Diplomada en Nutrición y Dietética

Tipo de relación laboral con el Centro: subcontratación con Serunión. (Empresa adjudicataria del servicio de comedor).

### Transporte:

Se mantiene la subcontratación con la empresa “Autobuses Vidal” para la realización de las rutas, y la furgoneta del centro.

### Desarrollo de Programas y talleres de Centro de Día:

#### www.astus.org

Avda. Reina Victoria, nº 34 – 1ºA  
30203 Cartagena  
968 50 49 71  
astus@astus.org

#### Misión de ASTUS:

Contribuir, desde la ética, en los proyectos individuales de vida de las personas con discapacidad intelectual y/o parálisis cerebral y sus familias; generando, entre todos los grupos naturales, apoyos de calidad y oportunidades para que sean parte de la sociedad como ciudadanos de pleno derecho.

Inscrita en el Registro de Asociaciones de la Región de Murcia con el núm. 163- Sección 1ª (20/02/1968)  
Inscrita en el Registro de Centros y Servicios Sociales de la Región de Murcia con el núm. E.283.1. (30/01/1992)  
Declarada de Utilidad Pública por el Ministerio del Interior (26/03/1993)  
C.I.F. G30604540



Las actividades que se llevan a cabo con los usuarios del centro de día se enmarcan en diferentes programas del centro y así se detallan a continuación:

### **Programa de actividades básicas de la vida diaria:**

- **Actividades de la vida diaria básicas (ABVD) (trabajado diariamente con 23 personas).** la importancia de higiene personal, entrenamiento de aseo personal, vestido según época del año, que vengan bien vestidos, alimentación adecuada (realizando para ellos las adaptaciones necesarias).
- **Actividades de la vida diaria instrumentales (AVDI) (23 personas).** Utilización de medios de comunicación, y nuevas tecnologías utilización de Tablet, ordenadores, pizarra digital. En los diferentes talleres se utiliza la Tablet ordenadores y pizarra digital para actividades de estimulación cognitiva.

### **Programa de ocio y tiempo libre e integración en la comunidad:**

El programa de ocio se realiza mediante actividades que se realizan dentro del centro y en el exterior:

- Actividades de ocio realizadas dentro del centro 6 actividades, (18 personas).
- Películas y cinefórum 8 películas, (18 personas).
- Salidas realizadas en la comunidad: 6 salidas (de 10 a 18 personas).

### **Programa de habilidades sociales, donde se realizan actividades como:**

- Taller de Comunicación (diario/12 personas)
- Talleres de habilidades sociales básicas (diario/ 22 personas).
- Además de lo anterior, de forma diaria en los distintos talleres se trabaja (saludo, despedida, aceptación de cumplidos, cómo pedir ayuda, asertividad, cómo entablar conversaciones, cómo finalizar conversaciones).
- Talleres de resolución de conflictos. (15 intervenciones/6 personas).

### **Programa diario de estimulación cognitiva, donde se desarrollan las siguientes actividades (25 personas).**

- **fichas adaptadas** (12 personas)
- **Música por el mundo** (12 personas)
- **Girasoles de ucrania** (8 personas)

### **Otros talleres.**

- Lectoescritura (14 personas).
- Música de semana santa (10 personas).
- Taller de noticias (13 personas).
- Taller mundial del autismo (13 personas).
- Taller de alimentación saludable (20).

[www.astus.org](http://www.astus.org)

Avda. Reina victoria, nº 34 – 1ºA  
30203 Cartagena  
968 50 49 71  
astus@astus.org

#### **Misión de ASTUS:**

*Contribuir, desde la ética, en los proyectos individuales de vida de las personas con discapacidad intelectual y/o parálisis cerebral y sus familias; generando, entre todos los grupos naturales, apoyos de calidad y oportunidades para que sean parte de la sociedad como ciudadanos de pleno derecho.*

Inscrita en el Registro de Asociaciones de la Región de Murcia con el núm. 163- Sección 1ª (20/02/1968)  
Inscrita en el Registro de Centros y Servicios Sociales de la Región de Murcia con el núm. E.283.1. (30/01/1992)  
Declarada de Utilidad Pública por el Ministerio del Interior (26/03/1993)  
C.I.F. G30604540

- Discapacidad y sus variantes (12 personas).
- Juego de pasa palabra adaptado a la Navidad: (13 personas).
- Gerontogimnasia (16 personas).
- Paseos diarios (16 personas).
- Talleres de manualidades. (En Función de la actividad participan 11, 8/ 15 personas).

**Programa de higiene (25 personas) compuesto por las siguientes actividades:**

- Higiene bucal.
- Vestido (prendas apropiadas a la estación del año).
- Alimentación (enmarcada dentro de hábitos de vida saludable).
- Preparación y administración de la medicación según indicación medica

**Programa de bienestar emocional, compuesto por actividades como:**

- Talleres de relajación.
- Talleres de Expresión emocional a través de herramientas artísticas.

**Talleres impartidos por entidades externas**

- Taller Emociones (04-06/05). (10 personas) Plena Inclusión.
- Taller "Cuido mi cuerpo" (25-26/04) (8 entidad). Plena inclusión.
- Taller "Te acompaño" (30/11, 7-14/12) (11 personas). Plena inclusión.
- Prevención del abuso en PCDI 1/06 2/06 (11 personas, Fundación a la par).
- Si la vida te da limones haz limonada (29 30 y 31 /05) (11 personas). Plena Inclusión.
- De los sentidos a la memoria (7,8 y 9 /11), ( 10 personas). Plena Inclusión.

**E.2.2. ACTIVIDADES EXTRAORDINARIAS.**

**3.2 Actividades extraordinarias y más relevantes realizadas en el año**

| Fecha        | Actividad                     | Programa                           | N usuarios | Descripción  | Evaluación  | Profesionales       |
|--------------|-------------------------------|------------------------------------|------------|--|---|---------------------|
| Febrero 2022 | Fiesta de carnaval            | Ocio y tiempo libre                | 25         | Se realiza fiesta de carnaval desfilando por el interior de la resi y por el barrio de la vaguada  | Han disfrutado mucho pero sobre todo por realizar el desfile por la calle | Todos los del turno |
| 8-03-2022    | Día internacional de la mujer | Estimulación cognitiva Arteterapia | 25         | Se realiza un homenaje a todas las mujeres que han luchado por la igualdad entre hombres y mujeres |   |                     |

[www.astus.org](http://www.astus.org)

Avda. Reina victoria, nº 34 – 1ºA  
30203 Cartagena  
968 50 49 71  
astus@astus.org

**Misión de ASTUS:**

Contribuir, desde la ética, en los proyectos individuales de vida de las personas con discapacidad intelectual y/o parálisis cerebral y sus familias; generando, entre todos los grupos naturales, apoyos de calidad y oportunidades para que sean parte de la sociedad como ciudadanos de pleno derecho.

Inscrita en el Registro de Asociaciones de la Región de Murcia con el núm. 163- Sección 1ª (20/02/1968)  
Inscrita en el Registro de Centros y Servicios Sociales de la Región de Murcia con el núm. E.283.1. (30/01/1992)  
Declarada de Utilidad Pública por el Ministerio del Interior (26/03/1993)  
C.I.F. G30604540

|  |                                      |                     |    |   |  |                                     |
|--|--------------------------------------|---------------------|----|---|--|-------------------------------------|
| 11/04/2022                             | Procesión<br>Semana Santa            | Ocio                | 9  | Realizamos la procesión en la Resi, desfilan por el patio y se hace un encuentro entre los dos tronos. Se canta la salve cartagenera. Posteriormente, se sale por el barrio a modo de procesión, acompañados de una banda de cornetas y tambores. Después de realizar la procesión por la resi y por el barrio, algunos usuarios van a la Residencia de mayores CLECEVITAM, realizan la procesión nuevamente y se canta la salve. Después les invitan a un aperitivo. | Han disfrutado muchísimo, les gusta mucho desfilan por el barrio y desfilan con los tronos. Tanto usuarios como profesionales. | Todos los profesionales del centro. |
| 11 05 2022<br>15 06 2022<br>22 06 2022 | Aperitivo Mare Nostrum               | Ocio                | 9  | El restaurante Mare Nostrum nos invita a un aperitivo,  | Disfrutan muchísimo de la salida, hace muchas semanas que no hacían una salida conjunta y estaban con muchas ganas de          | Todos los profesionales de la Resi  |
| 13/05/2022                             | Celebración<br>fiesta Cruces de mayo | Ocio                | 13 |   | Han disfrutado muchísimo,  | Todos los profesionales del centro. |
| 8/07/2022                              | Concierto" los vecinos del cuarto"   | Ocio y tiempo libre | 12 | Todos los usuarios de centro de día como los y profesionales. Hemos tenido un concierto en directo, en el que hemos leído, cantado y por supuesto bailado entre todos   | Super positivo   | Todos los profesionales del turno   |
| 20/09/2022                             | Fiesta de cartagineses y Romanos     | Salida-Ocio         | 19 | La actividad consiste en visitar a una tropa de cartagineses, en este caso la tropa de una monitora del centro de día, Cristina Bermejo, y pasar el día con algunos miembros de la tropa, para que nos expliquen  | Fiesta de cartagineses y Romanos   | Salida-Ocio                         |

[www.astus.org](http://www.astus.org)

Avda. Reina victoria, nº 34 – 1ªA  
 30203 Cartagena  
 968 50 49 71  
[astus@astus.org](mailto:astus@astus.org)

**Misión de ASTUS:**

*Contribuir, desde la ética, en los proyectos individuales de vida de las personas con discapacidad intelectual y/o parálisis cerebral y sus familias; generando, entre todos los grupos naturales, apoyos de calidad y oportunidades para que sean parte de la sociedad como ciudadanos de pleno derecho.*

Inscrita en el Registro de Asociaciones de la Región de Murcia con el núm. 163- Sección 1ª (20/02/1968)  
 Inscrita en el Registro de Centros y Servicios Sociales de la Región de Murcia con el núm. E.283.1. (30/01/1992)  
 Declarada de Utilidad Pública por el Ministerio del Interior (26/03/1993)  
 C.I.F. G30604540

|                 |             |  |    |   |  |  |
|-----------------|-------------|--|----|---|--|--|
|                 |             |  |    | la historia de los cartagineses, Además de nos han invitado a verla y disfrutar del ambiente cartagineses, con aperitivo incluido.                                |  |  |
| 23 de diciembre | chocolatada |  | 24 | Con motivo de ser el último día antes de las vacaciones navideñas, los talleres del centro nos juntamos en el comedor de residencia a comer churros con chocolate |  |  |

### Además de lo anterior destacamos como significativo:

- Elecciones de representantes comité de vivienda.
- Video realizado con una actividad conjunta entre personas de centro de día y de la residencia después de estar tanto tiempo separados por la pandemia.
- Procesión de semana santa por los alrededores de La Resi y en residencia Clecevitam.
- Trabajo conjunto entre los alumnos del instituto el cano y las personas del centro (jardinería, decoración de Navidad, y felicitación de navidad con el coro instituto).
- Felicitación de navidad mediante una canción y actividades conjuntas de papiroflexia alumnos del instituto mediterráneo.
- Video batucada felicitación navidad para las familias.
- Batucada representada en residencia de mayores de Clecevitam.

### E.2.3 SERVICIOS COMPLEMENTARIOS AL CENTRO DE DÍA.

- Ciudadanía Activa Plena Inclusión Murcia
  - Autogestores: 1
  - Red de mujer: 2
- Servicio de Ocio
  - Baile: 1
  - Teatro: 1

### E.2.4. ADAPTACIÓN DEL SERVICIO FRENTE A LA PANDEMIA.

Debido a que el centro de día la Resi comparte talleres con las personas de residencia, los protocolos COVID se han ido llevando a cabo como anteriormente hasta el mes de septiembre donde las personas de resi y centro de día volvieron a compartir espacios, siempre manteniendo distancias de seguridad, y uso de mascarillas.

Durante las comidas se siguen habilitando espacios para que las personas de residencia coman separadas de las personas de centro de día

[www.astus.org](http://www.astus.org)

Avda. Reina victoria, nº 34 – 1ªA  
 30203 Cartagena  
 968 50 49 71  
[astus@astus.org](mailto:astus@astus.org)

#### Misión de ASTUS:

*Contribuir, desde la ética, en los proyectos individuales de vida de las personas con discapacidad intelectual y/o parálisis cerebral y sus familias; generando, entre todos los grupos naturales, apoyos de calidad y oportunidades para que sean parte de la sociedad como ciudadanos de pleno derecho.*

Inscrita en el Registro de Asociaciones de la Región de Murcia con el núm. 163- Sección 1ª (20/02/1968)  
 Inscrita en el Registro de Centros y Servicios Sociales de la Región de Murcia con el núm. E.283.1. (30/01/1992)  
 Declarada de Utilidad Pública por el Ministerio del Interior (26/03/1993)  
 C.I.F. G30604540

Mientras tanto todas las actividades se han realizado de forma separada. También hemos tenido que informar de listado de contactos cuando se daban casos positivos. Además, este año se ha realizado en el centro las pruebas diagnósticas de los contactos para prevenir contagios.

### Grado o nivel de cumplimiento de fines estatutarios.

Teniendo en cuenta que nuestros fines estatutarios son: “la realización de actividades de interés general en favor de las personas con discapacidad intelectual y/o parálisis cerebral, o en situación de riesgo de incurrir en ella, y sus familias; procurando mejorar su calidad de vida y su integración social mediante acciones que abarcan: el estudio de sus condiciones y necesidades, la prevención, la atención temprana, la formación, la asistencia y atención integral, la ocupación y el trabajo, el ocio, el deporte, la cultura, la tutela, la vivienda, apoyando a las familias para conseguir mejorar su calidad de vida y la de sus miembros con discapacidad intelectual, promoviendo iniciativas, reivindicando y negociando la legislación adecuada que reconozca y haga efectivos los derechos y se posibilite la plena inclusión social, en igualdad de condiciones con el resto de los ciudadanos, de las personas con discapacidad intelectual, promoviendo asimismo la participación efectiva de las personas con discapacidad intelectual en la vida del movimiento asociativo y en general, todo aquello que contribuya al logro de sus fines, si bien habrá de atenerse a la legislación específica que regule tales actividades”.

Consideramos que éstos se han cumplido en un 100%.

### A. IDENTIFICACIÓN DE LA ACTIVIDAD

Denominación de la actividad

#### 4.4 CENTRO ESPECIAL DE EMPLEO

Servicios comprendidos en la actividad

**Unidad de apoyo a la actividad profesional de los trabajadores con discapacidad.** Está formada por 1 trabajadora social al 80% de la jornada y 2 encargados al 100 %

**Servicios de ajuste personal y social en los siguientes servicios y áreas:**

1. **Servicios de Rehabilitación**
2. **Servicios terapéuticos** que comprende las áreas: Área de salud, Área psicológica y Área laboral
3. **Servicios de integración social** que comprenden las siguientes áreas: Área de formación, Área laboral, Área social y familiar y Área de información
4. **Servicios deportivos**
5. **Servicios culturales**

Breve descripción de la actividad

Las distintas **líneas de negocio** en que se estructura nuestro centro especial de empleo son:

[www.astus.org](http://www.astus.org)

Avda. Reina victoria, nº 34 – 1ªA  
30203 Cartagena  
968 50 49 71  
astus@astus.org

**Misión de ASTUS:**

*Contribuir, desde la ética, en los proyectos individuales de vida de las personas con discapacidad intelectual y/o parálisis cerebral y sus familias; generando, entre todos los grupos naturales, apoyos de calidad y oportunidades para que sean parte de la sociedad como ciudadanos de pleno derecho.*

Inscrita en el Registro de Asociaciones de la Región de Murcia con el núm. 163- Sección 1ª (20/02/1968)  
Inscrita en el Registro de Centros y Servicios Sociales de la Región de Murcia con el núm. E.283.1. (30/01/1992)  
Declarada de Utilidad Pública por el Ministerio del Interior (26/03/1993)  
C.I.F. G30604540

- Sección de **ARTESANÍA EN BRONCE**: incluye diseño, modelado, mecanización, pulimentación, bruñido y montaje de piezas de bronce, así como restauración de objetos de metal.
- Sección de **CARPINTERÍA**: incluye la elaboración de soportes de madera para el acabado de los productos.
- Sección de **ALMACÉN**: se organizan y clasifican todos los materiales y productos elaborados y semielaborados.
- Servicio de **JARDINERÍA**: incluye tareas de limpieza, riego, reposición de plantas, podas, tratamientos fitosanitarios, nuevos diseños de jardines, así como tareas de restauración paisajista y de reforestación. Desarrollan parte de su actividad en el cuidado y atención a plantas en el vivero municipal.
- Servicio de **GESTIÓN DOCUMENTAL** especializado en centro de custodia documental y recogida y destrucción de documentos; custodia física (inventariado de documentos que nos llevamos, transporte del material, gestión de préstamos/consultas); almacenaje de papel previo a la destrucción; destrucción y certificación de la destrucción; generación de residuos en el proceso de destrucción y gestión de la venta de los mismos, garantizando el cumplimiento de la normativa actual en materia de protección de datos personales y a su vez de gestión de residuos no peligrosos.
- Sección de **CERÁMICA**: incluye realización de piezas de cerámica.
- Servicio de **MANUFACTURADOS** para las empresas, organismos y particulares que nos lo soliciten.

## B. RECURSOS HUMANOS ASIGNADOS A LA ACTIVIDAD

| Tipo de personal                   | Número |
|------------------------------------|--------|
| Personal asalariado                | 28     |
| Personal con contrato de servicios | 0      |
| Personal voluntario                | 0      |

[www.astus.org](http://www.astus.org)

Avda. Reina victoria, nº 34 – 1ºA  
30203 Cartagena  
968 50 49 71  
astus@astus.org

**Misión de ASTUS:**

*Contribuir, desde la ética, en los proyectos individuales de vida de las personas con discapacidad intelectual y/o parálisis cerebral y sus familias; generando, entre todos los grupos naturales, apoyos de calidad y oportunidades para que sean parte de la sociedad como ciudadanos de pleno derecho.*

Inscrita en el Registro de Asociaciones de la Región de Murcia con el núm. 163- Sección 1ª (20/02/1968)  
Inscrita en el Registro de Centros y Servicios Sociales de la Región de Murcia con el núm. E.283.1. (30/01/1992)  
Declarada de Utilidad Pública por el Ministerio del Interior (26/03/1993)  
C.I.F. G30604540



### C. COSTE Y FINANCIACIÓN DE LA ACTIVIDAD

| <b>COSTE</b>   | <b>IMPORTE</b>       |
|--|----------------------|
| Gastos por ayudas y otros                                      | <b>0,00 €</b>        |
| a. Ayudas monetarias   | 0,00 €               |
| b. Ayudas no monetarias  | 0,00 €               |
| c. Gastos por colaboraciones y del órgano de gobierno          | 0,00 €               |
| d. Reintegro de subvenciones, donaciones y legados             | 0,00 €               |
| <b>Aprovisionamientos</b>                                      | <b>-55.724,71 €</b>  |
| a. Compras de bienes destinados a la actividad                 | 0,00 €               |
| b. Compras de materias primas                                  | -1.533,60 €          |
| c. Compras de otros aprovisionamientos                         | -10.842,28 €         |
| d. Trabajos realizados por otras entidades                     | -39.372,56 €         |
| e. Perdidas por deterioro                                      | -3.976,27 €          |
| <b>Gastos de personal</b>                                      | <b>-492.268,25 €</b> |
| <b>Otros gastos de la actividad</b>                            | <b>-37.943,20 €</b>  |
| a. Arrendamientos y cánones                                    | -121,87 €            |
| b. Reparaciones y conservación                                 | -9.140,02 €          |
| c. Servicios de profesionales independientes                   | -4.846,25 €          |
| d. Transportes   | -765,96 €            |
| e. Primas de seguros   | -3.628,58 €          |
| f. Servicios bancarios   | -274,75 €            |
| g. Publicidad, propaganda y relaciones públicas                | -39,54 €             |
| h. Suministros   | -4.646,38 €          |
| i. Tributos  | -565,78 €            |
| j. Perdidas por créditos incobrables derivados de la actividad | 0,00 €               |
| k. Otras pérdidas de gestión corriente                         | -13.914,07 €         |
| <b>Amortización de inmovilizado</b>                            | <b>-16.891,95 €</b>  |
| <b>Otros resultados (gastos excepcionales)</b>                 | <b>-0,06 €</b>       |
| <b>Gastos financieros</b>                                      | <b>0,00 €</b>        |
| <b>Diferencias de cambio</b>                                   | <b>0,00 €</b>        |
| <b>Adquisición de inmovilizado</b>                             | <b>221,44 €</b>      |
| <b>COSTE TOTAL DE LA ACTIVIDAD</b>                             | <b>-603.049,61 €</b> |

[www.astus.org](http://www.astus.org)

Avda. Reina Victoria, nº 34 – 1ªA  
 30203 Cartagena  
 968 50 49 71  
 astus@astus.org

**Misión de ASTUS:**

*Contribuir, desde la ética, en los proyectos individuales de vida de las personas con discapacidad intelectual y/o parálisis cerebral y sus familias; generando, entre todos los grupos naturales, apoyos de calidad y oportunidades para que sean parte de la sociedad como ciudadanos de pleno derecho.*

Inscrita en el Registro de Asociaciones de la Región de Murcia con el núm. 163- Sección 1ª (20/02/1968)  
 Inscrita en el Registro de Centros y Servicios Sociales de la Región de Murcia con el núm. E.283.1. (30/01/1992)  
 Declarada de Utilidad Pública por el Ministerio del Interior (26/03/1993)  
 C.I.F. G30604540

| FINANCIACIÓN  | IMPORTE             |
|---|---------------------|
| Cuotas de asociados   | 0,00 €              |
| Prestaciones de servicios de la actividad (incluido cuotas de usuarios) | 0,00 €              |
| Ingresos ordinarios de la actividad mercantil                           | 342.451,76 €        |
| Rentas y otros ingresos derivados del patrimonio                        | 0,00 €              |
| Otros resultados (Ingresos excepcionales)                               | 21,57 €             |
| Ingresos con origen en la Administración Pública                        | 178.012,87 €        |
| a. Contratos con el sector público                                      | 0,00 €              |
| b. Subvenciones   | 178.012,87 €        |
| c. Conciertos   | - €                 |
| Otros ingresos del sector privado                                       | 19.527,93 €         |
| a. Subvenciones   | - €                 |
| b. Donaciones y legados   | 0,00 €              |
| c. Otros  | 19.527,93 €         |
| <b>FINANCIACIÓN TOTAL DE LA ACTIVIDAD</b>                               | <b>540.014,13 €</b> |

[www.astus.org](http://www.astus.org)

Avda. Reina victoria, nº 34 – 1ºA  
 30203 Cartagena  
 968 50 49 71  
 astus@astus.org

**Misión de ASTUS:**

*Contribuir, desde la ética, en los proyectos individuales de vida de las personas con discapacidad intelectual y/o parálisis cerebral y sus familias; generando, entre todos los grupos naturales, apoyos de calidad y oportunidades para que sean parte de la sociedad como ciudadanos de pleno derecho.*

Inscrita en el Registro de Asociaciones de la Región de Murcia con el núm. 163- Sección 1ª (20/02/1968)  
 Inscrita en el Registro de Centros y Servicios Sociales de la Región de Murcia con el núm. E.283.1. (30/01/1992)  
 Declarada de Utilidad Pública por el Ministerio del Interior (26/03/1993)  
 C.I.F. G30604540

#### D. BENEFICIARIOS/AS DE LA ACTIVIDAD.

Número total de beneficiarios/as:

A lo largo de 2022, en CEE hemos atendido a un total de 24 personas con algún tipo de discapacidad.

A fecha de 31/12/2022, el total de trabajadores con discapacidad que forman la plantilla del CEE es de 23 personas:

| Distribución por edad | Menores de 45 años |         | Entre 45 y 55 años |         | Mayores de 55 años |         | totales |
|-----------------------|--------------------|---------|--------------------|---------|--------------------|---------|---------|
|                       | Hombres            | Mujeres | Hombres            | Mujeres | Hombres            | Mujeres |         |
| CEE-ASTUS-PROLAM      | 2+2                | 1       | 5+1+2              | 6       | 2+1+1              | 1       | 24      |
| Totales               | 5                  |         | 15                 |         | 5                  |         | 24      |

| Distribución por tipo de discapacidad | CEE ASTUS-PROLAM |
|---------------------------------------|------------------|
| Parálisis cerebral                    | 1                |
| Discapacidad ligera                   | 11               |
| Discapacidad moderada                 | 8                |
| Discapacidad severa                   | 1                |
| Física                                | 3                |
| Total                                 | 24               |

#### Clases de beneficiarios/as:

Personas con parálisis cerebral, personas con enfermedad mental o personas con discapacidad intelectual, con un grado de minusvalía reconocido igual o superior al 33%.

Personas con discapacidad física o sensorial con un grado de minusvalía reconocido igual o superior al 65%.

#### Requisitos exigidos para ostentar la condición de beneficiario/a:

Ser persona con discapacidad intelectual con un grado igual o superior al 33% y ser demandante de empleo.

#### Grado de atención que reciben los beneficiarios/as:

El grado de atención será individualizado según las competencias de las personas que se valoren tras el análisis de capacidades y habilidades necesarias para el puesto de trabajo, en el siguiente horario de atención:

- Lunes, martes y viernes de 7:45 a 15:00
- Miércoles y jueves de 7:45 a 17:45

[www.astus.org](http://www.astus.org)

Avda. Reina Victoria, nº 34 – 1ªA  
30203 Cartagena  
968 50 49 71  
astus@astus.org

#### Misión de ASTUS:

Contribuir, desde la ética, en los proyectos individuales de vida de las personas con discapacidad intelectual y/o parálisis cerebral y sus familias; generando, entre todos los grupos naturales, apoyos de calidad y oportunidades para que sean parte de la sociedad como ciudadanos de pleno derecho.

Inscrita en el Registro de Asociaciones de la Región de Murcia con el núm. 163- Sección 1ª (20/02/1968)  
Inscrita en el Registro de Centros y Servicios Sociales de la Región de Murcia con el núm. E.283.1. (30/01/1992)  
Declarada de Utilidad Pública por el Ministerio del Interior (26/03/1993)  
C.I.F. G30604540

## E. RESULTADOS OBTENIDOS Y GRADO DE CUMPLIMIENTO.

Resultados obtenidos con la realización de la actividad:

### E.1. SERVICIOS:

#### E.1.1 UNIDAD DE APOYO.

Subvencionado parcialmente por la **subvención del SEF** destinada a cubrir un porcentaje de los gastos de personal de la Unidad de Apoyo.

El equipo que forma la unidad de apoyo realiza un trabajo multidisciplinar y está formado por:

- Psicólogo contratado al 40% de la jornada laboral de 01/01/2022 a 28/02/2022 un total de 125 horas. El resto del año, este profesional es sustituido por una trabajadora social por motivos de jubilación
- Trabajadora social contratada al 40% de la jornada laboral de 01/01/2022 al 28/02/2022 realizó un total de 125,09 horas y del 01/03/2022 al 30/06/2022 contratada a un 80% siendo en 2022 un total de 1125,82 horas (total: 1251 Horas)
- 2 encargados contratados uno al 100% de la jornada laboral siendo en 2022 un total de 1720 h/año. Y otro contratado al 78,86% de la jornada siendo un total de 1356 h/año.

Concretamente, las **intervenciones de la Unidad de Apoyo** llevadas a cabo con los 20 trabajadores con discapacidad intelectual del CEE durante el año 2022 y en alguna ocasión con los 3 trabajadores con discapacidad física, se centran en:

- Detectar necesidades de apoyo en el puesto para que el trabajador con discapacidad pueda desarrollar su actividad profesional
- Coordinación con el entorno familiar y social de los trabajadores con discapacidad como instrumento de apoyo y estímulo al trabajador en la estabilidad en el puesto de trabajo
- Desarrollar programas de formación para la adaptación del trabajador al puesto de trabajo, así como nuevas tecnologías y procesos productivos.
- Establecer apoyos individualizados para cada trabajador en el puesto de trabajo
- Favorecer y potenciar la autonomía e independencia de los trabajadores con discapacidad.
- Detectar e intervenir en los posibles procesos de envejecimiento de los trabajadores con discapacidad.

Debido a la situación por el Covid-19, la unidad de apoyo ha continuado trabajando de acuerdo a las necesidades que, en cada momento se ha ido planteando tanto a nivel personal como laboral de los trabajadores atendidos y sus familias. Hemos adaptado la

[www.astus.org](http://www.astus.org)

Avda. Reina Victoria, nº 34 – 1ºA  
30203 Cartagena  
968 50 49 71  
astus@astus.org

**Misión de ASTUS:**

*Contribuir, desde la ética, en los proyectos individuales de vida de las personas con discapacidad intelectual y/o parálisis cerebral y sus familias; generando, entre todos los grupos naturales, apoyos de calidad y oportunidades para que sean parte de la sociedad como ciudadanos de pleno derecho.*

Inscrita en el Registro de Asociaciones de la Región de Murcia con el núm. 163- Sección 1ª (20/02/1968)  
Inscrita en el Registro de Centros y Servicios Sociales de la Región de Murcia con el núm. E.283.1. (30/01/1992)  
Declarada de Utilidad Pública por el Ministerio del Interior (26/03/1993)  
C.I.F. G30604540

atención tanto de la actividad productiva como las referidas a las necesidades de los trabajadores con discapacidad y sus familias de modo preventivo.

La metodología de intervención que hemos estado llevando a cabo durante el año 2022, vienen referidas referida a:

- Reuniones de coordinación con el equipo de profesionales con el fin de dar respuesta a la actividad productiva del CEE según órdenes de trabajo
- Reorganización de la plantilla de trabajadores operarios y personal de apoyo, apostando por la polivalencia en los diferentes puestos de trabajo y secciones del CEE: jardinería, artesanía en bronce y gestión documental
- Seguimiento de casos a nivel individual vía telefónica y/o presencial según proceda, atendiendo a las necesidades y demandas tanto individuales como familiares
- Intervención y/o apoyo en domicilio para aquellos casos en los que precisen
- Información de interés a través de grupos de difusión a familiares y/o trabajadores, circulares, infografías...

### E.1.2 SERVICIOS DE AJUSTE PERSONAL Y SOCIAL.

Las actuaciones que se llevan a cabo vienen determinadas por el SEF en los siguientes servicios y áreas:

1. **Servicios de Rehabilitación:** Las actuaciones desarrolladas en torno al servicio de rehabilitación pretenden mejorar la funcionalidad de la persona con discapacidad intelectual del CEE a través de tratamientos de rehabilitación y recuperación funcional en el área de fisioterapia.

En el año 2022 han realizado 12 acciones de este tipo con 1 solo trabajador.

2. **Servicios Terapéuticos** que comprende las áreas:

- **Área de salud:** Las acciones desarrolladas en el área de la salud van en torno al seguimiento de los estados de salud tanto por enfermedad como por atención de primeros auxilios en el servicio de enfermería propio de ASTUS. En algunos casos, se realizan acompañamientos a citas médicas a centros de salud y centros hospitalarios con el fin de dar los apoyos necesarios para que la persona consiga la mayor autonomía posible. En el año 2022 se realizaron 1064 acciones, de las 1044 acciones referidas a la salud han sido individuales y 20 grupales.
- **Área psicológica:** Las intervenciones que se realizan en la atención psicológica van destinadas a proporcionar a la persona las herramientas necesarias para resolución de conflictos, toma de decisiones, autodeterminación, motivación y autoestima con el fin de mejorar su estado emocional. En el año 2022 se realizaron 372 seguimientos, 350 seguimientos e intervenciones individuales y 22 grupales.
- **Área laboral:** Las actividades que se realizan en esta área tienen como finalidad ayudar a la persona a superar las barreras y obstáculos o dificultades que los trabajadores con discapacidad intelectual del CEE de ASTUS tienen en el proceso de incorporación a un puesto de trabajo, así como la permanencia y progresión del

mismo. En el año 2022, aunque los seguimientos son diarios, destacar que se realizaron 897 intervenciones de carácter más especial y 60 acciones grupales al respecto siendo un total de 957 acciones en el puesto de trabajo.

### 3. Servicios de integración social que comprenden las siguientes áreas:

- **Área de formación:** En esta área incluimos todas las actividades de formación tanto reglada como no reglada que la persona con discapacidad necesita para su realización tanto profesional como personal, teniendo en cuenta las adaptaciones necesarias y los apoyos para la comprensión de los contenidos de los cursos o actuaciones de formación que se lleven a cabo. En 2022 se llevaron a cabo 9 acciones grupales y 5 de manera individual con 2 de los trabajadores.
- **Área laboral:** Las acciones que se llevan a cabo a nivel de integración en el área laboral son todas aquellas que fomentan la normalización de las condiciones de trabajo de la persona con discapacidad, motivando al trabajador a asumir responsabilidades y obligaciones en torno a normas, horarios de trabajo, protocolos, así como dotación de los equipos necesarios para desarrollar las tareas encomendadas. En el año 2022 se desarrollaron 387 acciones relacionadas con el apoyo en la gestión de servicios, documentación ... en el entorno laboral del trabajador. De ellas 252 fueron acciones individuales y 135 de forma grupal, destacar que se refieren la situación laboral por la que atraviesa el CEE .
- **Área social y familiar:** A nivel de integración en el entorno social, las acciones que se tienen en cuenta van destinadas a mejorar y/o establecer los contactos necesarios con los diferentes servicios y recursos comunitarios, entrenando a la persona con discapacidad en las herramientas necesarias para llevar a cabo gestiones. A nivel familiar, las acciones van destinadas a mejorar la calidad de vida de la persona con discapacidad y su familia. También se contemplan actividades que promueven la mejora de las relaciones con los compañeros procurando encuentros en un ambiente más distendido. En el 2022, se han mantenido \_\_\_ contactos con familias
- **Área de información:** Con el fin de mejorar los canales de comunicación con respecto a diferentes actividades de nuestro entorno, es necesario que la persona con discapacidad y su familia estén informadas. A través de circulares, llamadas telefónicas o entrevistas individuales se desarrollan acciones dirigidas en este sentido. En 2022, se ha desarrollado 193 acciones informativas.

4. **Servicios deportivos:** Las actividades incluidas en el Programa de Deportes que desarrolla el Servicio de Ocio de ASTUS y que ofrece a las personas con discapacidad intelectual y/o parálisis cerebral, está destinado a prestar los apoyos necesarios para dichas personas en su tiempo de ocio y tiempo libre para que puedan disfrutarlo de una manera lo más “normalizada posible”, aproximándose al modelo de bienestar social que toda persona debe de tener para poder alcanzar una buena calidad de vida. En el año 2022, se han realizado 5 acciones de este tipo con 5 trabajadores

5. **Servicios culturales:** Las actividades incluidas en los Programas de actividades culturales, de turismo y recreativas que desarrolla el Servicio de Ocio de ASTUS y que

[www.astus.org](http://www.astus.org)

Avda. Reina Victoria, nº 34 – 1ªA

30203 Cartagena

968 50 49 71

astus@astus.org

#### Misión de ASTUS:

*Contribuir, desde la ética, en los proyectos individuales de vida de las personas con discapacidad intelectual y/o parálisis cerebral y sus familias; generando, entre todos los grupos naturales, apoyos de calidad y oportunidades para que sean parte de la sociedad como ciudadanos de pleno derecho.*



ofrece a las personas con discapacidad intelectual y/o parálisis cerebral, está destinado a prestar los apoyos necesarios para dichas personas en su tiempo de ocio y tiempo libre para que puedan disfrutarlo de una manera lo más “normalizada posible”, aproximándose al modelo de bienestar social que toda persona debe de tener para poder alcanzar una buena calidad de vida. En el año 2022 no se realizó ninguna acción de este tipo.

### E.1.3 SERVICIOS COMPLEMENTARIOS:

#### Comedor:

Se ha mantenido la subcontratación con la empresa “Serunión” para realizar la comida que se sirve en el centro, utilizando el sistema de autoservicio.

Los trabajadores del CEE que han hecho uso del servicio de comedor 2 días a la semana de enero a mayo han sido 11 personas. A partir de junio, 10 personas hacen uso de comedor de forma diaria

#### Transporte:

Durante el 2022 se han mantenido el uso de 4 furgonetas de la entidad para la realización de la ruta de transporte con el fin de que los trabajadores del CEE se incorporen a sus puestos de trabajo.

El número total de operarios de cee que ha hecho uso del transporte ha sido:

|                                   | Nº usuarios |
|-----------------------------------|-------------|
| Transporte en vehículo del Centro | 15          |
| Otros medios                      | 3           |

### E.2. LÍNEA DE PRODUCCIÓN:

La plantilla de trabajadores del cee a 31 de diciembre de 2022 era de un total de 27 personas, de los cuales 4 no tienen discapacidad y 23 presentan una discapacidad. De estos últimos, a 20 se les ha proporcionado apoyo, desde la Unidad de Apoyo (UDA), para superar las barreras, obstáculos o dificultades que en su puesto de trabajo y en su entorno social y laboral se les presenta.

#### E.2.1 BRONCE.

Durante el 2022 se han atendido un total de 764 órdenes de trabajo, de las cuales:

- **Fundición y restauración de piezas de metal:** se han realizado 396 órdenes de trabajo a clientes particulares que son habituales para nuestro centro especial de empleo, realizando trabajos según las necesidades del cliente, principalmente restauraciones de piezas de metal y otros como metopas, trofeos, estuches
- **Manufacturados:** en este año 2022 se han realizado 67 órdenes de trabajo, no habiendo diferencia con respecto al año anterior. Las empresas a las que atendemos son fieles a nuestro trabajo y continúan haciendo sus pedidos. Destacar

que continuamos, un año más, con los trabajos de manufacturados que realizamos a la empresa Hispanolusa sobre tornillería.

## E.2.2 GESTIÓN DOCUMENTAL.

- Destrucción, 131 Recogidas. 33.975 kg de Documentación destruidos.
- Destrucciones periódicas: 110 clientes. Destacamos que se han unido 10 empresas nuevas a las recogidas periódicas.
- Continuamos con la recogida y destrucción de documentación de los centros y servicios de Astus; asociación gestora del CEE con un total de 1540 kg en 2022
- Destacamos Contratos de destrucciones periódicas de documentación con: Instituto Social Fuerzas Armadas, Concejalías del Ayuntamiento de Cartagena; Servicios Sociales, Igualdad, Educación, Urbanismo, el Archivo Municipal. Grandes empresas como El Corte Inglés, Técnicas Reunidas, Cualtis, Briz, Alsa Ct, Arocam. Abogados, Procuradores, Notarías, etc. Y seguimos subcontratados por empresas que se dedican también a la destrucción confidencial: Cartago Marpol (Gestora de residuos), Prometeo, Eco-Shredder (empresa consolidada internacionalmente).

## E.2.3 JARDINERÍA.

El CEE dispone de 3 brigadas de jardinería compuesta por 8 operarios con 3 monitores como personal de apoyo a la producción.

Las brigadas desarrollan su actividad en:

- Factoría Sabic Innovative Plastics: mantenimiento del jardín histórico de la antigua finca de Casa Grande y de todas las zonas ajardinadas del recinto y el mantenimiento de las plantas de interior en las zonas de oficinas jardines y plagas.
- Asamblea Regional: mantenimiento de zona ajardinada.
- Excmo. Ayuntamiento de Cartagena: producción en vivero municipal de planta ornamental para uso público posterior en jardines y espacios libres de titularidad municipal.
- Otros Clientes: arreglo y mantenimiento de zonas ajardinadas en los centros de Astus, empresas, entidades y particulares.

## E.2.4 TALLERES PRE-LABORALES CENTRO DE DÍA.

Durante 2022 se han realizado 217 órdenes de trabajo con respecto a productos que se realizan en los talleres pre-laborales del centro de día como cerámica, manufacturados a empresas, embolsado y empaquetado, complementos

El número de trabajos realizados este año 2022 ha aumentado considerablemente del año anterior, ya que en los talleres donde se realizan estos trabajos se ha recuperado la actividad presencial.

## ADAPTACIONES A LA COVID-19:

Aunque las medidas se han ido reduciendo considerablemente a lo largo del año, hemos mantenido algunas medidas preventivas como:

[www.astus.org](http://www.astus.org)

Avda. Reina Victoria, nº 34 – 1ºA  
30203 Cartagena  
968 50 49 71  
astus@astus.org

### Misión de ASTUS:

*Contribuir, desde la ética, en los proyectos individuales de vida de las personas con discapacidad intelectual y/o parálisis cerebral y sus familias; generando, entre todos los grupos naturales, apoyos de calidad y oportunidades para que sean parte de la sociedad como ciudadanos de pleno derecho.*

Inscrita en el Registro de Asociaciones de la Región de Murcia con el núm. 163- Sección 1ª (20/02/1968)  
Inscrita en el Registro de Centros y Servicios Sociales de la Región de Murcia con el núm. E.283.1. (30/01/1992)  
Declarada de Utilidad Pública por el Ministerio del Interior (26/03/1993)  
C.I.F. G30604540

- El uso de la mascarilla.
- Informe de contactos estrechos en caso de identificación de caso positivo
- Pruebas test de antígenos cuando ha habido sospecha de caso
- Vacunación de la 4º dosis frente al Covid y campaña de vacunación de la gripe
- Precauciones en el uso de comedor: comer por turnos para reducir a grupos pequeños y dispuestos en las mismas zonas, ventilación de la zona, desinfección de las mesas al terminar
- Precauciones en el uso del transporte: uso de mascarilla y grupo burbuja por vehículo con el fin de poder identificar contactos estrechos en el caso de positivo.

### **Grado o nivel de cumplimiento de los fines estatutarios**

Teniendo en cuenta que nuestros fines estatutarios son: “la realización de actividades de interés general en favor de las personas con discapacidad intelectual y/o parálisis cerebral, o en situación de riesgo de incurrir en ella, y sus familias; procurando mejorar su calidad de vida y su integración social mediante acciones que abarcan: el estudio de sus condiciones y necesidades, la prevención, la atención temprana, la formación, la asistencia y atención integral, la ocupación y el trabajo, el ocio, el deporte, la cultura, la tutela, la vivienda, apoyando a las familias para conseguir mejorar su calidad de vida y la de sus miembros con discapacidad intelectual, promoviendo iniciativas, reivindicando y negociando la legislación adecuada que reconozca y haga efectivos los derechos y se posibilite la plena inclusión social, en igualdad de condiciones con el resto de los ciudadanos, de las personas con discapacidad intelectual, promoviendo asimismo la participación efectiva de las personas con discapacidad intelectual en la vida del movimiento asociativo y en general, todo aquello que contribuya al logro de sus fines, si bien habrá de atenerse a la legislación específica que regule tales actividades”.

Consideramos que éstos se han cumplido en un 100%.

## A. IDENTIFICACIÓN DE LA ACTIVIDAD

Denominación de la actividad

### 4.5 SERVICIOS RESIDENCIALES

Servicios comprendidos en la actividad

1. **SERVICIOS PRINCIPALES (CENTROS):** La actividad “Servicios Residenciales”, se ofrece en tres modalidades. En función de las características de los usuarios atendidos se establecerá el recurso que mejor se adapte a sus necesidades.

LA RESI: (Autorizado en nov de 2018) Orientado a personas mayores de 45 años, o menores, pero con grandes necesidades de apoyo o en proceso de envejecimiento.

EL COBIJO: Mayores de 18 años. (Excepcionalmente se podrá ofrecer a mayores de 16 años).

VIVIENDA TUTELADA: mayores de 18 años.

2. **SERVICIOS BÁSICOS:** En todos los servicios principales, se ofrece: Alojamiento residencial, manutención, lavandería, orientación y diagnóstico, atención psicológica, salud, fisioterapia, comedor, transporte, asesoramiento a familias.

3. **SERVICIOS COMPLEMENTARIOS:** Acompañamientos a trámites y gestiones, desplazamientos para el uso de servicios complementarios, estudio valoración y seguimiento médico-rehabilitador... y todos aquellos servicios complementarios ofrecidos por “ASTUS”.

4. **PROGRAMAS:** Durante el horario de residencia/vivienda, los usuarios participan en los programas de bienestar emocional, ocio - tiempo libre y autonomía personal y social. El resto del tiempo, participan en los programas de su centro de día asignado.

Breve descripción de la actividad

Ofrecer el servicio de vivienda permanente o temporal cuando resultare necesario o conveniente por necesidades personales o familiares, que así lo justifiquen.

[www.astus.org](http://www.astus.org)

Avda. Reina victoria, nº 34 – 1ºA  
30203 Cartagena  
968 50 49 71  
astus@astus.org

**Misión de ASTUS:**

*Contribuir, desde la ética, en los proyectos individuales de vida de las personas con discapacidad intelectual y/o parálisis cerebral y sus familias; generando, entre todos los grupos naturales, apoyos de calidad y oportunidades para que sean parte de la sociedad como ciudadanos de pleno derecho.*

Inscrita en el Registro de Asociaciones de la Región de Murcia con el núm. 163- Sección 1ª (20/02/1968)  
Inscrita en el Registro de Centros y Servicios Sociales de la Región de Murcia con el núm. E.283.1. (30/01/1992)  
Declarada de Utilidad Pública por el Ministerio del Interior (26/03/1993)  
C.I.F. G30604540

## B. RECURSOS HUMANOS ASIGNADOS A LA ACTIVIDAD

| Tipo de personal                   | Número |
|------------------------------------|--------|
| Personal asalariado                | 38     |
| Personal con contrato de servicios | 0      |
| Personal voluntario                | 4      |

## C. COSTE Y FINANCIACIÓN DE LA ACTIVIDAD

| COSTE   | IMPORTE       |
|---|---------------|
| Gastos por ayudas y otros                             | -189.553,10 € |
| a. Ayudas monetarias                                  | -189.553,10 € |
| b. Ayudas no monetarias                               | 0,00 €        |
| c. Gastos por colaboraciones y del órgano de gobierno | 0,00 €        |
| d. Reintegro de subvenciones, donaciones y legados    | 0,00 €        |
| Aprovisionamientos                                    | -2.330,86 €   |
| a. Compras de bienes destinados a la actividad        | 0,00 €        |
| b. Compras de materias primas                         | 0,00 €        |
| c. Compras de otros aprovisionamientos                | -2.330,86 €   |
| d. Trabajos realizados por otras entidades            | 0,00 €        |
| e. Pérdidas por deterioro                             | 0,00 €        |
| Gastos de personal                                    | -961.655,78 € |
| Otros gastos de la actividad                          | -199.407,77 € |
| a. Arrendamientos y cánones                           | -121,87 €     |
| b. Reparaciones y conservación                        | -15.308,08 €  |
| c. Servicios de profesionales independientes          | -15.956,19 €  |
| d. Transportes  | 0,00 €        |
| e. Primas de seguros                                  | -4.693,14 €   |
| f. Servicios bancarios                                | -1.172,71 €   |
| g. Publicidad, propaganda y relaciones públicas       | -999,77 €     |
| h. Suministros  | -123.839,38 € |
| i. Tributos   | -317,94 €     |

[www.astus.org](http://www.astus.org)

Avda. Reina victoria, nº 34 – 1ªA  
 30203 Cartagena  
 968 50 49 71  
 astus@astus.org

**Misión de ASTUS:**

*Contribuir, desde la ética, en los proyectos individuales de vida de las personas con discapacidad intelectual y/o parálisis cerebral y sus familias; generando, entre todos los grupos naturales, apoyos de calidad y oportunidades para que sean parte de la sociedad como ciudadanos de pleno derecho.*

Inscrita en el Registro de Asociaciones de la Región de Murcia con el núm. 163- Sección 1ª (20/02/1968)  
 Inscrita en el Registro de Centros y Servicios Sociales de la Región de Murcia con el núm. E.283.1. (30/01/1992)  
 Declarada de Utilidad Pública por el Ministerio del Interior (26/03/1993)  
 C.I.F. G30604540

|  |                        |
|--|------------------------|
| j. Pérdidas por créditos incobrables derivados de la actividad | 0,00 €                 |
| k. Otras pérdidas de gestión corriente                         | -36.998,69 €           |
| Amortización de inmovilizado                                   | -67.244,22 €           |
| Otros resultados (gastos excepcionales)                        | -134,28 €              |
| Gastos financieros   | -8.177,93 €            |
| Diferencias de cambio  | 0,00 €                 |
| Adquisición de inmovilizado                                    | 17.145,08 €            |
| <b>COSTE TOTAL DE LA ACTIVIDAD</b>                             | <b>-1.445.649,02 €</b> |

| FINANCIACIÓN  | IMPORTE               |
|---|-----------------------|
| Cuotas de asociados   | 20.156,64 €           |
| Prestaciones de servicios de la actividad (incluido cuotas de usuarios) | 281.586,96 €          |
| Ingresos ordinarios de la actividad mercantil                           | 0,00 €                |
| Rentas y otros ingresos derivados del patrimonio                        | 0,00 €                |
| Otros resultados (Ingresos excepcionales)                               | 4.556,83 €            |
| Ingresos con origen en la Administración Pública                        | 769.865,20 €          |
| a. Contratos con el sector público                                      | 0,00 €                |
| b. Subvenciones   | 17.587,50 €           |
| c. Conciertos   | 752.277,70 €          |
| Otros ingresos del sector privado                                       | 58.156,83 €           |
| a. Subvenciones   | 29.517,93 €           |
| b. Donaciones y legados   | 2.564,00 €            |
| c. Otros  | 26.074,90 €           |
| <b>FINANCIACIÓN TOTAL DE LA ACTIVIDAD</b>                               | <b>1.134.322,46 €</b> |

[www.astus.org](http://www.astus.org)

Avda. Reina victoria, nº 34 – 1ªA  
 30203 Cartagena  
 968 50 49 71  
 astus@astus.org

**Misión de ASTUS:**

*Contribuir, desde la ética, en los proyectos individuales de vida de las personas con discapacidad intelectual y/o parálisis cerebral y sus familias; generando, entre todos los grupos naturales, apoyos de calidad y oportunidades para que sean parte de la sociedad como ciudadanos de pleno derecho.*

Inscrita en el Registro de Asociaciones de la Región de Murcia con el núm. 163- Sección 1ª (20/02/1968)  
 Inscrita en el Registro de Centros y Servicios Sociales de la Región de Murcia con el núm. E.283.1. (30/01/1992)  
 Declarada de Utilidad Pública por el Ministerio del Interior (26/03/1993)  
 C.I.F. G30604540



#### D. BENEFICIARIOS/AS DE LA ACTIVIDAD

Número total de beneficiarios/as:

##### LA RESI:

|       | <=21 AÑOS |   | ENTRE 22 Y 39 |   | ENTRE 40 Y 61 |   | >61 AÑOS |   | TOTAL |
|-------|-----------|---|---------------|---|---------------|---|----------|---|-------|
|       | H         | M | H             | M | H             | M | H        | M |       |
| TOTAL |           |   | 2             | 3 | 10            | 4 | 2        | 4 | 25    |

| TIPO DE DISCAPACIDAD | <33 |   | ENTRE 33% Y 64% |   | MAS DE 64% |   | TOTAL |
|----------------------|-----|---|-----------------|---|------------|---|-------|
|                      | H   | M | H               | M | H          | M |       |
| Intelectual          |     |   |                 |   | 12         | 4 | 16    |
| Síndrome Down        |     |   |                 |   | 2          | 1 | 3     |
| Parálisis cerebral   |     |   |                 |   | 1          | 2 | 3     |
| TEA                  |     |   |                 |   |            | 2 | 2     |
| Física u orgánica    |     |   |                 |   |            |   |       |
| Plurideficiencia     |     |   |                 |   | 1          |   | 1     |

##### RESIDENCIAL EL COBIJO:

|       | <=21 AÑOS |   | ENTRE 22 Y 39 |   | ENTRE 40 Y 61 |   | >61 AÑOS |   | TOTAL |
|-------|-----------|---|---------------|---|---------------|---|----------|---|-------|
|       | H         | M | H             | M | H             | M | H        | M |       |
| TOTAL |           |   |               |   | 1             | 3 |          | 2 | 6     |

| TIPO DE DISCAPACIDAD | <33 |   | ENTRE 33% Y 64% |   | MAS DE 64% |   | TOTAL |
|----------------------|-----|---|-----------------|---|------------|---|-------|
|                      | H   | M | H               | M | H          | M |       |
| Intelectual          |     |   |                 |   | 1          | 4 | 5     |
| Síndrome Down        |     |   |                 |   |            | 1 | 1     |
| Parálisis cerebral   |     |   |                 |   |            |   |       |
| TEA                  |     |   |                 |   |            |   |       |
| Física u orgánica    |     |   |                 |   |            |   |       |
| Plurideficiencia     |     |   |                 |   |            |   |       |

[www.astus.org](http://www.astus.org)

Avda. Reina Victoria, nº 34 – 1ºA  
 30203 Cartagena  
 968 50 49 71  
 astus@astus.org

##### Misión de ASTUS:

Contribuir, desde la ética, en los proyectos individuales de vida de las personas con discapacidad intelectual y/o parálisis cerebral y sus familias; generando, entre todos los grupos naturales, apoyos de calidad y oportunidades para que sean parte de la sociedad como ciudadanos de pleno derecho.

Inscrita en el Registro de Asociaciones de la Región de Murcia con el núm. 163- Sección 1ª (20/02/1968)  
 Inscrita en el Registro de Centros y Servicios Sociales de la Región de Murcia con el núm. E.283.1. (30/01/1992)  
 Declarada de Utilidad Pública por el Ministerio del Interior (26/03/1993)  
 C.I.F. G30604540

## VIVIENDA TUTELADA

|       | <=21 AÑOS |   | ENTRE 22 Y 39 |   | ENTRE 40 Y 61 |   | >61 AÑOS |   | TOTAL |
|-------|-----------|---|---------------|---|---------------|---|----------|---|-------|
|       | H         | M | H             | M | H             | M | H        | M |       |
| TOTAL |           |   | 3             |   |               |   |          |   | 3     |

| TIPO DE DISCAPACIDAD | <33 |   | ENTRE 33% Y 64% |   | MAS DE 64% |   | TOTAL |
|----------------------|-----|---|-----------------|---|------------|---|-------|
|                      | H   | M | H               | M | H          | M |       |
| Intelectual          |     |   |                 |   | 3          |   | 3     |
| Síndrome Down        |     |   |                 |   |            |   |       |
| Parálisis cerebral   |     |   |                 |   |            |   |       |
| TEA                  |     |   |                 |   |            |   |       |
| Física u orgánica    |     |   |                 |   |            |   |       |
| Plurideficiencia     |     |   |                 |   |            |   |       |

### Clases de beneficiarios/as:

Personas con DI y/o Parálisis cerebral, que precisen servicio de vivienda permanente o temporal, cuando ello resultare necesario o conveniente por problemática socio familiar que así lo justifique.

### Requisitos exigidos para ostentar la condición de beneficiario/a:

Requisitos comunes:

Tener discapacidad intelectual y/o parálisis cerebral

Tener reconocida la discapacidad y grado de dependencia

No padecer trastornos de conducta que supongan un riesgo para sí mismo o para los demás usuarios, ni suponga alteración de la normal convivencia de centro.

No padecer enfermedad infectocontagiosa

No padecer enfermedad crónica que requiera atención permanente en centro hospitalario

No requerir contención mecánica ni química.

**Requisitos específicos de la Resi:** ser mayor de 45 años o tener evidentes signos de envejecimiento y/o extensas necesidades de apoyo.

**Requisitos específicos de Vivienda Tutelada:** ser mayor de 18 años, tener necesidades de apoyo intermitente o ligero.

**Requisitos específicos de Residencial el Cobijo:** ser mayor de 18 años, excepcionalmente podrán ser atendidos personas con edades comprendidas entre 16 y 18 años.

[www.astus.org](http://www.astus.org)

Avda. Reina victoria, nº 34 – 1ºA

30203 Cartagena

968 50 49 71

astus@astus.org

#### Misión de ASTUS:

Contribuir, desde la ética, en los proyectos individuales de vida de las personas con discapacidad intelectual y/o parálisis cerebral y sus familias; generando, entre todos los grupos naturales, apoyos de calidad y oportunidades para que sean parte de la sociedad como ciudadanos de pleno derecho.

## D.GRADO DE ATENCIÓN QUE RECIBEN LOS BENEFICIARIOS/AS:

Se ofrece una atención personalizada a las características de cada usuario durante 24 horas, los 365 días del año.

## E. RESULTADOS OBTENIDOS Y GRADO DE CUMPLIMIENTO.

Resultados obtenidos con la realización de la actividad:

El servicio de Vivienda de Astus pretende cubrir la necesidad de vivienda (permanente o temporal) de las personas con discapacidad intelectual y/o parálisis cerebral a través de las diferentes modalidades del servicio –residencia o piso tutelado-.

### E.1 LA RESI:

Sita en la Calle Andrés de Urbaneta s/n e inaugurada el 28 de junio del 2018. Destacamos la subvención recibida por parte de la **Fundación Once PIR**, destinada desde el 2017 a amortizar el préstamo recibido para la ejecución de la obra.

#### E.1.1 SERVICIOS BASICOS:

##### **Alojamiento residencial:**

Se ha ofrecido a la totalidad de los usuarios del área vivienda.

##### **Limpieza y lavandería:**

El Servicio de Limpieza y Lavandería cuenta con 3 limpiadoras/ de lunes a domingo durante todo el año. Servicio que se ha visto reforzado en 1 persona.

##### **Orientación y diagnóstico:**

- Perfil Alta
- Plan Individual
- Plan de Aprendizaje de Contribución a la Comunidad
- Planes de apoyo conductual positivo
- Informes de conductas disruptivas

##### **Comedor:**

Se proporciona la pensión alimenticia diaria (comida, merienda) de lunes a viernes. El servicio de comedor es subcontratado con la empresa Serunió.

Es el personal de área vivienda La Resi quien proporciona el apoyo necesario para la alimentación de las personas con necesidades de apoyo, con formación de manipulador de alimentos.

El centro cuenta con distintos tipos de menús que se asignan según criterios de salud: menú general, hipocalórico, disfagia-1 (triturado), disfagia-2, celíaco, sin frito, rico en hierro variando si se trata de invierno o verano.

Persona responsable de la elaboración y supervisión del menú:

- Nombre: Diana Cerdá Pascual.

##### **www. astus.org**

Avda. Reina victoria, nº 34 – 1ºA  
30203 Cartagena  
968 50 49 71  
astus@astus.org

##### **Misión de ASTUS:**

*Contribuir, desde la ética, en los proyectos individuales de vida de las personas con discapacidad intelectual y/o parálisis cerebral y sus familias; generando, entre todos los grupos naturales, apoyos de calidad y oportunidades para que sean parte de la sociedad como ciudadanos de pleno derecho.*

- Cualificación profesional: Diplomada en Nutrición y Dietética.
- Tipo de relación laboral con el Centro: subcontratación con Serunión.

Empresa adjudicataria del servicio de comedor:

- Nombre: SERUNIÓN.
- CIF: A-59376574.
- N° registro sanitario:016/2126.

### Transporte:

No se realiza transporte ya que las instalaciones del centro de día están en el mismo complejo que las instalaciones de Residencia. Se utiliza furgonetas del centro para salidas de ocio.

### Servicio de atención psicológica:

El servicio de psicología tiene como objetivo el bienestar emocional personal y social del usuario para mejorar su calidad de vida inclusión social a través de la evaluación orientación y en su caso intervención o derivación.

Este objetivo se lleva a cabo con la persona la familia profesional y otros agentes

Las actuaciones por el servicio de atención psicológica con las personas del centro se han realizado de forma individual y grupal a través de diferentes programas de actuación.

### Intervenciones individuales:

Número de personas que han recibido intervención individualizada:11/9 personas plazas contratadas dos personas de respiro intenso.

- Emocional, 43 intervenciones, 10 personas.
- Apoyo toma de decisiones, 12 intervenciones, 3 personas.
- Estimulación sala multisensorial, 10 intervenciones, 2 personas.
- Habilidades sociales/resolución conflictos/mediación conflictos, 23 intervenciones, 5 personas.
- Intervención conductas, 89 intervenciones, 4 personas
- Seguimiento individual de plan apoyo conductual positivo, 13 intervenciones, 2 personas
- Elaboración perfil personal alta nueva, 3 intervenciones, 3 personas
- Adherencia al tratamiento, 9 intervenciones, 1 personas
- Plan de aprendizaje para reducción conductas y ejecución, 12 intervenciones, 1 persona

Servicio de atención sanitaria

- Inoculación de vacunas (Covid y gripe): 12 personas.
- Seguimiento Médico de centro de salud:9 personas.
- Seguimiento Médico virgen de la caridad: 22 personas.
- Intervenciones 112.: 14 (caídas, crisis, hipoglucemia, alteración de conducta).
- Ingresos:4 personas (1 salud mental/3 medicina general).
- Especialista: (6 personas) en las siguientes disciplinas: Neurología, odontología, ginecología, salud mental, traumatología, dermatología, endocrinología.
- Caídas:3.
- Crisis epilépticas :10.

[www.astus.org](http://www.astus.org)

Avda. Reina victoria, nº 34 – 1ªA  
30203 Cartagena  
968 50 49 71  
astus@astus.org

#### Misión de ASTUS:

*Contribuir, desde la ética, en los proyectos individuales de vida de las personas con discapacidad intelectual y/o parálisis cerebral y sus familias; generando, entre todos los grupos naturales, apoyos de calidad y oportunidades para que sean parte de la sociedad como ciudadanos de pleno derecho.*

Inscrita en el Registro de Asociaciones de la Región de Murcia con el núm. 163- Sección 1ª (20/02/1968)  
Inscrita en el Registro de Centros y Servicios Sociales de la Región de Murcia con el núm. E.283.1. (30/01/1992)  
Declarada de Utilidad Pública por el Ministerio del Interior (26/03/1993)  
C.I.F. G30604540

- Analítica :12.
- Curas: 5.
- Podología: 2.
- Intervenciones :2 (hernia y quiste).
- Urgencias servicio sanitario de referencia (2) caídas.

### **Fisioterapia:**

El servicio de fisioterapia se oferta en el centro de día de referencia.

#### **E.1.2 PROGRAMAS Y ACTIVIDADES:**

El desarrollo y la participación en los diferentes programas se realiza en el centro de día de referencia de cada una de las personas del centro.

- Además de las actividades realizadas en centro de día, en vivienda se ha trabajado lo siguiente:
  - Bienestar emocional: 10 sesiones, 12-7 participantes.
  - Estimulación cognitiva: 10 sesiones, 12 participantes.
  - Habilidades sociales: 9 sesiones 9-11 participantes.
  - Autodeterminación: 2 sesiones, 12 participantes.

Además de lo anterior y con la colaboración de Fundación a la Par, se ha trabajado con 6 personas. La prevención del abuso (2 sesiones).

#### **E.1.3 SERVICIOS COMPLEMENTARIOS.**

Para acceder a los servicios complementarios, es requisito indispensable ser socio de la entidad. Los usuarios de residencia durante el 2022 han disfrutado de los siguientes servicios complementarios.

Acompañamiento a trámites y gestiones varias de carácter personal (peluquería y, consultas externas, etc....) los gastos ocasionados directa o indirectamente por las mismas corren a cargo de los usuarios

- Desplazamiento para el uso de servicios complementarios de la Asociación.  
Servicio de Atención a Familias:
  - Respiro Familiar.
  - Asesoría jurídica.
  - Apoyo.
- Estudio, valoración y seguimiento médico-rehabilitador.
- Servicios paramédicos.
- Programa de Autogestores.

#### **E.1.4 ADAPTACIÓN DEL SERVICIO FRENTE A LA PANDEMIA.**

Durante este año se ha producido situaciones relevantes que ha marcado de forma considerable el funcionamiento y organización del centro.

[www.astus.org](http://www.astus.org)

Avda. Reina victoria, nº 34 – 1ºA  
30203 Cartagena  
968 50 49 71  
astus@astus.org

#### **Misión de ASTUS:**

*Contribuir, desde la ética, en los proyectos individuales de vida de las personas con discapacidad intelectual y/o parálisis cerebral y sus familias; generando, entre todos los grupos naturales, apoyos de calidad y oportunidades para que sean parte de la sociedad como ciudadanos de pleno derecho.*

Inscrita en el Registro de Asociaciones de la Región de Murcia con el núm. 163- Sección 1ª (20/02/1968)  
Inscrita en el Registro de Centros y Servicios Sociales de la Región de Murcia con el núm. E.283.1. (30/01/1992)  
Declarada de Utilidad Pública por el Ministerio del Interior (26/03/1993)  
C.I.F. G30604540

Las medidas de higiene y seguridad dictadas desde Sanidad obligan a cambios estructurales y modificaciones de protocolos continuamente que afectan a las personas del centro profesionales familias y entorno.

Este año se ha visto muy latente el cansancio ante la situación y desmotivación de las personas del centro. Se ha realizado a todos valoraciones de calidad de vida y casi todos ellos definen lo vivido este año como una:

- Interrupción de sus proyectos, sobre todo en lo relativo a relaciones familiares e interpersonales y a la realización de actividades significativas para la persona
- Impacto negativo sobre su bienestar emocional.
- Impacto negativo sobre su bienestar físico por reducción de la movilidad y disminución de las terapias
- Pérdida de presencia en la comunidad y de oportunidades de aprendizajes en entornos naturales.

Ante toda esta situación se han ido tomando continuas medidas de transformación en todos los aspectos, intentando facilitar en lo medida de lo posible una mejor calidad de vida de las personas de residencia. Destacamos lo siguiente:

- Contacto telemático con familias, amigos y voluntarios. para lo que se adquirieron 4 tablets.
- Adaptación de todos los medios que nos permitieran facilitar las visitas familia.
- Salidas en grupos burbujas a zonas de playa poco concurridas, alrededor del barrio y zonas deportivas exteriores.

Talleres para decorar el hogar en función de fechas señaladas, y diferentes fiestas siempre en grupos burbujas.

### **E.1.4.1 Brote activo (anexo actuaciones realizadas durante brote activo en el centro)**

En el área residencial se produce un brote activo del 23 de noviembre al 29 de diciembre dando positivo 6 personas del centro. Esta situación lleva a una reestructuración de actividades que ha permitido que durante este tiempo se mantuvieran activos

Las actuaciones llevadas a cabo:

- Se reestructura el desarrollo de actividades de Centro de Día y Residencia dado el alto nivel de incidencia de COVID-19 en las instalaciones
- Durante el periodo de confinamiento, desde el servicio de psicología y educación, se elaboró material individualizado para cada uno de los residentes, con el fin de que fueran realizados en sus habitaciones de manera individual. Dibujos, sumas, restas, material de lectura.
- Se realiza proyección de películas a demanda de los residentes en sus propias habitaciones, siempre de manera individual.
- Se potencia el contacto entre familia y residentes de manera telefónica y/o video llamadas, para mayor tranquilidad de ambas partes.

[www.astus.org](http://www.astus.org)

Avda. Reina Victoria, nº 34 – 1ªA  
30203 Cartagena  
968 50 49 71  
astus@astus.org

#### **Misión de ASTUS:**

*Contribuir, desde la ética, en los proyectos individuales de vida de las personas con discapacidad intelectual y/o parálisis cerebral y sus familias; generando, entre todos los grupos naturales, apoyos de calidad y oportunidades para que sean parte de la sociedad como ciudadanos de pleno derecho.*

Inscrita en el Registro de Asociaciones de la Región de Murcia con el núm. 163- Sección 1ª (20/02/1968)  
Inscrita en el Registro de Centros y Servicios Sociales de la Región de Murcia con el núm. E.283.1. (30/01/1992)  
Declarada de Utilidad Pública por el Ministerio del Interior (26/03/1993)  
C.I.F. G30604540



- Dada la situación de confinamiento, nos vemos obligados a evitar realizar actividades grupales en espacios cerrados. Por lo que realizamos salidas de 1h30min por las instalaciones externas del centro, manteniendo las medidas de seguridad pertinentes.
- Es esencial mejorar, potenciar y mantener la calidad física de las personas residentes, por lo que realizamos ejercicio físico básico adaptado además del paseo diario en las instalaciones externas del centro.
- Aceptan la situación de confinamiento poco a poco, a pesar de todo piden más actividades para realizar en sus habitaciones, por lo que tienen una gran aceptación.

En esta situación hay que resaltar el gran apoyo del equipo de CORECAAS (enfermeras/medico) que en todo momento estuvieron en el centro coordinando todas las actuaciones mientras el brote fue activo

A pesar de habernos marcados unos objetivos en el Proyecto Anual 2022, la suspensión de la atención presencial producida desde el 16 de marzo nos lleva a adaptar los objetivos según las necesidades planteadas en cada situación.

## E.2 EL COBIJO

Tras el análisis de contingencias frente a la Covid 19 realizado al inicio de la pandemia, se establece como principal medida preventiva el traslado de los residentes del Cobijo a La Resi. Por lo tanto, la información de las actuaciones llevadas a cabo durante el 2022 con esta población, están reflejadas **en el apartado E.1**. De esta memoria.

## E.3.- VIVIENDA TUTELADA

### E.3.1 SERVICIOS BÁSICOS.

#### Alojamiento Residencial

Se ofrece alojamiento los 365 días de año. Dicho alojamiento consta de 2 habitaciones individuales y una doble, Zona común, comedor y cocina.

Del 1 de enero hasta 31 de julio permanecen en la Resi. El 1 de agosto que coincide con el ingreso de una nueva persona vuelven a la vivienda tutelada.

#### limpieza y lavandería

El Servicio de Limpieza cuenta con 1 limpiadora/ que realiza la limpieza una vez por semana. Los demás días son las personas de vivienda quienes realizan dicha actividad dentro del programa de habilidades domesticas que desarrollan en el piso.

Las funciones principales del Servicio de limpieza son:

- Realizar la limpieza y aseo de los distintos servicios, de acuerdo con los procedimientos establecidos.
- Cuidar de la limpieza del Centro.
- Identificar y comunicar cualquier necesidad de los residentes que identifique durante su servicio.
- Identificar cualquier desperfecto en las habitaciones.

[www.astus.org](http://www.astus.org)

Avda. Reina victoria, nº 34 – 1ºA

30203 Cartagena

968 50 49 71

astus@astus.org

#### Misión de ASTUS:

*Contribuir, desde la ética, en los proyectos individuales de vida de las personas con discapacidad intelectual y/o parálisis cerebral y sus familias; generando, entre todos los grupos naturales, apoyos de calidad y oportunidades para que sean parte de la sociedad como ciudadanos de pleno derecho.*

Para conseguir un óptimo servicio de calidad, se establecen protocolos de trabajo, en los que se definen los métodos y técnicas a emplear, los productos y diluciones empleados, y la frecuencia de realización. El lavado y planchado de ropa también lo desarrollan las personas que residen en la vivienda

### **. Orientación y diagnóstico**

- Informe de valoración ingreso de una persona.
- Actualización informe.
- Actualización ICAP 2.
- Informe Valoración inicial.

### **Comedor**

Se proporciona la pensión alimenticia diaria desayuno y cena de lunes a domingo, comida fines de semana y festivos y merienda de viernes a domingo. El servicio de comedor es propio de la entidad. Los menús son elaborados por las personas de la vivienda con el apoyo de los profesionales.

### **Servicio de atención psicológica**

El servicio de psicología tiene como objetivo el bienestar emocional personal y social del usuario para mejorar su calidad de vida inclusión social a través de la evaluación orientación y en su caso intervención o derivación.

Este objetivo se lleva a cabo con la persona la familia profesional y otros agentes.

Las actuaciones por el servicio de atención psicológica con las personas del centro se han realizado de forma individual y grupal a través de diferentes programas de actuación.

### **Intervención individualizada:**

- Personas atendidas a lo largo del año: (4).
- Aspectos atendidos: Ficha del perfil personal (3), incidencias (18), emocional (34), conflictos (5), sexualidad (8), informes de incidencias (4), seguimiento destrezas (2).
- Conductas (46), reunión con servicio jurídico (1), Intervenciones con la familia (17).
- Decisiones de futuro (13).

### **Atención Sanitaria**

Resaltamos las actividades enfocadas al cuidado de la salud, desde la administración de la medicación en el centro hasta el seguimiento de la tensión arterial y temperatura.

### **Las actuaciones en el área sanitaria han sido:**

- Administración de medicación.
- Acompañamiento medico al centro de salud por refriado común.
- Seguimiento Post Covid.
- Administración de las dos dosis de la vacuna.

### **Fisioterapia**

El servicio de fisioterapia se realiza en los diferentes Centros de Día (Prolam y la Resi).

### **www. astus.org**

Avda. Reina victoria, nº 34 – 1ºA  
30203 Cartagena  
968 50 49 71  
astus@astus.org

#### **Misión de ASTUS:**

*Contribuir, desde la ética, en los proyectos individuales de vida de las personas con discapacidad intelectual y/o parálisis cerebral y sus familias; generando, entre todos los grupos naturales, apoyos de calidad y oportunidades para que sean parte de la sociedad como ciudadanos de pleno derecho.*

Inscrita en el Registro de Asociaciones de la Región de Murcia con el núm. 163- Sección 1ª (20/02/1968)  
Inscrita en el Registro de Centros y Servicios Sociales de la Región de Murcia con el núm. E.283.1. (30/01/1992)  
Declarada de Utilidad Pública por el Ministerio del Interior (26/03/1993)  
C.I.F. G30604540

## Transporte

El transporte se organiza desde el Centro de Día Prolam (VER 4.3 E.1.1 apartado transporte).

### E.3.2 PROGRAMAS Y ACTIVIDADES

Destacamos el diseño y ejecución del nuevo programa de Actividades ocupacionales.

#### **Destrezas trabajadas en los diferentes programas con todos los usuarios de vivienda:**

- Funcionamiento en el hogar.
- Organización de las tareas de forma autónoma.
- Habilidades sociales.
- Higiene y salud.
- Destrezas para el uso de transporte público.
- Manejo del dinero.
- Escucha y empatía en la convivencia diaria.

### E.3.3 ACTIVIDADES EXTRAORDINARIAS

Ver 4.5 E.1.3.

### E.3.4 SERVICIOS COMPLEMENTARIOS

Los **Servicios Complementarios** que **ASTUS** pone a disposición de sus socios mediante el pago de las respectivas cuotas son:

- Acompañamiento a trámites y gestiones varias de carácter personal (peluquería y, consultas externas, etc....) los gastos ocasionados directa o indirectamente por las mismas corren a cargo de los usuarios.
- Desplazamiento para el uso de servicios complementarios de la Asociación.
- Servicio de Atención a Familias:
  - ✓ Respiro Familiar.
  - ✓ Asesoría jurídica.
  - ✓ Apoyo.
- Estudio, valoración y seguimiento médico-rehabilitador.
- Servicios paramédicos.
- Programa de Autogestores.

#### **Grado o nivel de cumplimiento de los fines estatutarios**

Teniendo en cuenta que nuestros fines estatutarios son: “la realización de actividades de interés general en favor de las personas con discapacidad intelectual y/o parálisis cerebral, o en situación de riesgo de incurrir en ella, y sus familias; procurando mejorar su calidad de vida y su integración social mediante acciones que abarcan: el estudio de sus condiciones y necesidades, la prevención, la atención temprana, la formación, la asistencia y atención integral, la ocupación y el trabajo, el ocio, el deporte, la cultura, la tutela, la vivienda, apoyando a las familias para

#### **www.astus.org**

Avda. Reina Victoria, nº 34 – 1ºA  
30203 Cartagena  
968 50 49 71  
astus@astus.org

#### **Misión de ASTUS:**

*Contribuir, desde la ética, en los proyectos individuales de vida de las personas con discapacidad intelectual y/o parálisis cerebral y sus familias; generando, entre todos los grupos naturales, apoyos de calidad y oportunidades para que sean parte de la sociedad como ciudadanos de pleno derecho.*

conseguir mejorar su calidad de vida y la de sus miembros con discapacidad intelectual, promoviendo iniciativas, reivindicando y negociando la legislación adecuada que reconozca y haga efectivos los derechos y se posibilite la plena inclusión social, en igualdad de condiciones con el resto de los ciudadanos, de las personas con discapacidad intelectual, promoviendo asimismo la participación efectiva de las personas con discapacidad intelectual en la vida del movimiento asociativo y en general, todo aquello que contribuya al logro de sus fines, si bien habrá de atenerse a la legislación específica que regule tales actividades”.

Consideramos que éstos se han cumplido en un 100%.

**[www.astus.org](http://www.astus.org)**

Avda. Reina victoria, nº 34 – 1ºA  
30203 Cartagena  
968 50 49 71  
[astus@astus.org](mailto:astus@astus.org)

**Misión de ASTUS:**

*Contribuir, desde la ética, en los proyectos individuales de vida de las personas con discapacidad intelectual y/o parálisis cerebral y sus familias; generando, entre todos los grupos naturales, apoyos de calidad y oportunidades para que sean parte de la sociedad como ciudadanos de pleno derecho.*

Inscrita en el Registro de Asociaciones de la Región de Murcia con el núm. 163- Sección 1ª (20/02/1968)  
Inscrita en el Registro de Centros y Servicios Sociales de la Región de Murcia con el núm. E.283.1. (30/01/1992)  
Declarada de Utilidad Pública por el Ministerio del Interior (26/03/1993)  
C.I.F. G30604540

## 5. INFORMACIÓN GENERAL SOBRE MEDIOS DE LA ASOCIACIÓN

### A. Medios Personales

- Personal asalariado Fijo

Número medio

| Número medio | Tipo de contrato          | Categoría o cualificación profesional |
|--------------|---------------------------|---------------------------------------|
| 157          | 100, 189,200,289,230,130. | *ver cuadro adjunto                   |

- Personal asalariado No Fijo

Número medio

| Número medio | Tipo de contrato                        | Categoría o cualificación profesional |
|--------------|---|---------------------------------------|
| 23           | 430, 402, 502, 401, 501, 410, 510, 530. | *ver cuadro adjunto                   |

| CENTRO        | N°  | TIPO CONTRATO |            |                      |                  |                  | JORNADA  |         | SEXO   |       |
|---------------|-----|---------------|------------|----------------------|------------------|------------------|----------|---------|--------|-------|
|               |     | TEMPORAL      | INDEFINIDO | PRESTACION SERVICIOS | CIRC. PRODUCCIÓN | FIJO DISCONTINUO | COMPLETA | PARCIAL | HOMBRE | MUJER |
| Astus         | 21  | 0             | 13         | 2                    | 0                | 6                | 11       | 10      | 2      | 19    |
| CDIAT         | 28  | 3             | 22         | 0                    | 3                | 0                | 17       | 11      | 3      | 25    |
| C.DÍA PROLAM  | 68  | 12            | 56         | 0                    | 0                | 0                | 43       | 25      | 15     | 53    |
| C.DÍA La Resi | 12  | 0             | 11         | 0                    | 0                | 1                | 7        | 5       | 2      | 10    |
| CEE           | 27  | 3             | 24         | 0                    | 0                | 0                | 22       | 5       | 16     | 11    |
| Area Vivienda | 36  | 5             | 31         | 0                    | 0                | 0                | 12       | 24      | 3      | 33    |
|               | 192 | 23            | 157        | 2                    | 3                | 7                | 112      | 80      | 41     | 151   |
|               |     |               |            |                      |                  |                  | 192      |         | 192    |       |

[www.astus.org](http://www.astus.org)

Avda. Reina victoria, nº 34 – 1ªA  
30203 Cartagena  
968 50 49 71  
astus@astus.org

**Misión de ASTUS:**

Contribuir, desde la ética, en los proyectos individuales de vida de las personas con discapacidad intelectual y/o parálisis cerebral y sus familias; generando, entre todos los grupos naturales, apoyos de calidad y oportunidades para que sean parte de la sociedad como ciudadanos de pleno derecho.

Inscrita en el Registro de Asociaciones de la Región de Murcia con el núm. 163- Sección 1ª (20/02/1968)  
Inscrita en el Registro de Centros y Servicios Sociales de la Región de Murcia con el núm. E.283.1. (30/01/1992)  
Declarada de Utilidad Pública por el Ministerio del Interior (26/03/1993)  
C.I.F. G30604540

- Profesionales con contrato de arrendamiento de servicios

Número medio<sup>3</sup>

Características de los profesionales y naturaleza de los servicios prestados a la entidad

|   |   |
|---|---|
| 2 | Servicios de profesionales independientes (medicina y abogacía) |
|---|---|

- Voluntariado

Número medio

Actividades en las que participan

|    |   |
|----|---|
| 22 | <p>Las actividades en las que han participado los voluntarios son:<br/> <b>Talleres de Centro de día: de manera puntual</b><br/> <b>SOI:</b> actividades de fin de semana y viajes de verano.</p> <p>Este año, aunque no se han realizado charlas específicas de captación de voluntariado, en las charlas de sensibilización se ha hablado del voluntariado en la entidad.</p> <p>En cuanto a la información a los voluntarios, aunque no se realizan reuniones de coordinación, se les mantiene informados a través del teléfono móvil.</p> <p><b><u>CONCLUSIONES</u></b></p> <p>El 2022 ha sido un año muy duro en relación con el voluntariado.</p> <p>Aunque la actividad de nuestros centros se ha ido retomando y se han relajado las medidas sanitarias, el voluntariado atraviesa un momento complicado.</p> |
|----|---|

[www.astus.org](http://www.astus.org)

Avda. Reina victoria, nº 34 – 1ºA  
 30203 Cartagena  
 968 50 49 71  
 astus@astus.org

**Misión de ASTUS:**

*Contribuir, desde la ética, en los proyectos individuales de vida de las personas con discapacidad intelectual y/o parálisis cerebral y sus familias; generando, entre todos los grupos naturales, apoyos de calidad y oportunidades para que sean parte de la sociedad como ciudadanos de pleno derecho.*

Inscrita en el Registro de Asociaciones de la Región de Murcia con el núm. 163- Sección 1ª (20/02/1968)  
 Inscrita en el Registro de Centros y Servicios Sociales de la Región de Murcia con el núm. E.283.1. (30/01/1992)  
 Declarada de Utilidad Pública por el Ministerio del Interior (26/03/1993)  
 C.I.F. G30604540



|  |   |
|--|---|
|  | El objetivo para el 2023 es revisar nuestro modelo de voluntariado y recuperar la participación de la sociedad en nuestras actividades, para poder disfrutar de los beneficios que supone para la comunidad y para nuestra entidad. |
|--|---|

## B. Medios materiales

- Centros o establecimientos de la entidad

| NÚMERO  | TITULARIDAD O RELACIÓN JURÍDICA | LOCALIZACIÓN                                    |
|---------|---------------------------------|---|
| 1.ASTUS | ASOCIACIÓN ASTUS.               | AVENIDA REINA VICTORIA Nº 34 1º A<br>CARTAGENA. |

### Características

|   |
|---|
| El Centro de Atención a Personas con Discapacidad, se encuentra en el centro de Cartagena y el objetivo primordial es: proporcionar a las personas con discapacidad intelectual y/o parálisis cerebral, así como a sus familiares, información asesoramiento y atención respecto a aquellas materias y recursos relacionadas con su discapacidad, favoreciendo de esta manera la ciudadanía activa. Además de lo anterior, se encarga de la gestión y coordinación de los centros y servicios de ASTUS. |
|---|

| NUMERO  | TITULARIDAD O RELACIÓN JURÍDICA | LOCALIZACIÓN  |
|---------|---------------------------------|---|
| 2.CDIAT | ASOCIACIÓN ASTUS.               | C/ Navarra, s/n (Recinto Hospital de<br>CARIDAD<br>LOS BARREROS - CARTAGENA |

### Características

|   |
|---|
| Centro localizado en el recinto del Hospital de Caridad, donde se ofrece atención ambulatoria a aquellos niños que presentan alteraciones y/o deficiencias que acompañan normalmente al desarrollo de las discapacidades. |
|---|

[www.astus.org](http://www.astus.org)

Avda. Reina victoria, nº 34 – 1ºA  
30203 Cartagena  
968 50 49 71  
astus@astus.org

### Misión de ASTUS:

*Contribuir, desde la ética, en los proyectos individuales de vida de las personas con discapacidad intelectual y/o parálisis cerebral y sus familias; generando, entre todos los grupos naturales, apoyos de calidad y oportunidades para que sean parte de la sociedad como ciudadanos de pleno derecho.*

Inscrita en el Registro de Asociaciones de la Región de Murcia con el núm. 163- Sección 1ª (20/02/1968)  
Inscrita en el Registro de Centros y Servicios Sociales de la Región de Murcia con el núm. E.283.1. (30/01/1992)  
Declarada de Utilidad Pública por el Ministerio del Interior (26/03/1993)  
C.I.F. G30604540

| NÚMERO                   | TITULARIDAD O RELACIÓN JURÍDICA | LOCALIZACIÓN  |
|--------------------------|---------------------------------|---|
| 3.PROLAM<br>EDIFICIO CDD | ASOCIACIÓN ASTUS.               | BARRIADA DE CALIFORNIA S/N<br>LOS DOLORES - CARTAGENA |

Características

Centro de Día Prolam localizado en La Barriada de California de Los Dolores, destinado a favorecer el desarrollo personal de las personas con discapacidad intelectual y/o parálisis cerebral, de forma integral e individualizada.

| NÚMERO                   | TITULARIDAD O RELACIÓN JURÍDICA | LOCALIZACIÓN   |
|--------------------------|---------------------------------|--|
| 4.PROLAM<br>EDIFICIO CEE | ASOCIACIÓN ASTUS.               | BARRIADA DE CALIFORNIA S/N<br>LOS DOLORES - CARTAGENA. |

Características

Centro especial de empleo: Centro ubicado en La Barriada de Los Dolores, en Cartagena, concretamente en la Avda. California, s/n, compuesta por trabajadores con discapacidad que oferta a la sociedad servicios de artesanía en bronce, jardinería y gestión documental.

| NÚMERO             | TITULARIDAD O RELACIÓN JURÍDICA | LOCALIZACIÓN                          |
|--------------------|---------------------------------|---------------------------------------|
| 5.PISO<br>TUTELADO | ASOCIACIÓN ASTUS.               | C/Ramón y Cajal 144 2ºc<br>CARTAGENA. |

Características

Se trata de un piso localizado en el centro de la ciudad, que nos permite ofrecer la posibilidad de iniciar una vida autónoma a personas con discapacidad intelectual y/o parálisis cerebral con necesidades de apoyo limitado o intermitente.

| NÚMERO          | TITULARIDAD O RELACIÓN JURÍDICA     | LOCALIZACIÓN                            |
|-----------------|-------------------------------------|---|
| 6. EL<br>COBIJO | FUNDACIÓN MARIO ARNALDOS<br>CARREÑO | C/ABETO S/N.<br>TENTEGORRA - CARTAGENA. |

[www.astus.org](http://www.astus.org)

Avda. Reina victoria, nº 34 – 1ªA  
30203 Cartagena  
968 50 49 71  
astus@astus.org

**Misión de ASTUS:**

*Contribuir, desde la ética, en los proyectos individuales de vida de las personas con discapacidad intelectual y/o parálisis cerebral y sus familias; generando, entre todos los grupos naturales, apoyos de calidad y oportunidades para que sean parte de la sociedad como ciudadanos de pleno derecho.*

Inscrita en el Registro de Asociaciones de la Región de Murcia con el núm. 163- Sección 1ª (20/02/1968)  
Inscrita en el Registro de Centros y Servicios Sociales de la Región de Murcia con el núm. E.283.1. (30/01/1992)  
Declarada de Utilidad Pública por el Ministerio del Interior (26/03/1993)  
C.I.F. G30604540

Características

Se trata de una residencia localizada en una zona residencial de Cartagena. Que ofrece vivienda permanente a personas con discapacidad que por diferentes motivos no pueden estar en el seno familiar.

NÚMERO TITULARIDAD O RELACIÓN JURÍDICA LOCALIZACIÓN

|            |                   |   |
|------------|-------------------|---|
| 7. LA RESI | Asociación ASTUS. | C/ Andrés de Urbaneta S/N.<br>LA VAGUADA - CARTAGENA. |
|------------|-------------------|---|

Características

El Centro de Día - Residencial “La Resi”, está destinado a ofrecer los servicios de vivienda permanente y centro de día, favoreciendo de esta manera el desarrollo personal de las personas con discapacidad intelectual y/o parálisis cerebral, de forma integral e individualizada.

La Resi se encuentra ubicada en una zona Residencial que reúne una serie de características que favorecen la inclusión social de las personas con discapacidad, tales como acceso sencillo y rápido a los servicios comunitarios (sanitarios, laborales, transporte, tiendas, asociación de vecinos...), integrado en la comunidad, con espacios de ocio y esparcimiento, etc...

- Equipamiento

LOCALIZACIÓN: 1. ASTUS.

| NÚMERO     | EQUIPAMIENTO                        |
|------------|-------------------------------------|
| 2060500001 | Programa de gestión y contabilidad  |
| 2060500002 | 5Antivirus MCAFEE Int.Security 2009 |
| 2060500003 | SAI Phasak 1000VA e instalación     |
| 2060500004 | Norton Antivirus 2012               |
| 2060500016 | Norton Antivirus 2011               |
| 2060500018 | Antivirus ESET NOD32                |
| 2060500019 | Sistemas Operativos Windows 10 Pro  |
| 2060500020 | 1 Sistema Operativo W10 Pro         |
| 2060500021 | Antivirus ESET NOD32 2020           |
| 2060500022 | Licencias Microsoft 365             |
| 2060500023 | Gestión Registro Microsoft          |
| 2060500024 | Licencia Microsoft 365              |
| 2060500025 | 1 Antivirus Eset Nod32              |

**www. astus.org**  
 Avda. Reina victoria, nº 34 – 1ªA  
 30203 Cartagena  
 968 50 49 71  
 astus@astus.org

**Misión de ASTUS:**  
*Contribuir, desde la ética, en los proyectos individuales de vida de las personas con discapacidad intelectual y/o parálisis cerebral y sus familias; generando, entre todos los grupos naturales, apoyos de calidad y oportunidades para que sean parte de la sociedad como ciudadanos de pleno derecho.*

Inscrita en el Registro de Asociaciones de la Región de Murcia con el núm. 163- Sección 1ª (20/02/1968)  
 Inscrita en el Registro de Centros y Servicios Sociales de la Región de Murcia con el núm. E.283.1. (30/01/1992)  
 Declarada de Utilidad Pública por el Ministerio del Interior (26/03/1993)  
 C.I.F. G30604540

|                    |                                      |
|--------------------|--------------------------------------|
| 2060500026         | 1 Licencia Adobe Acrobat             |
| <b>206*****</b>    | <b>Aplicaciones informáticas</b>     |
| 2110500001         | Vivienda Reina victoria 34-1ºA       |
| 2110500002         | Cierres alum. galería y balcón       |
| 2110500003         | Remodelación 1ª Fase                 |
| 2110500004         | Sum/ColocºAsidero y barra aseo       |
| 2110500005         | Remodelación 2008 ASTUS              |
| <b>211*****</b>    | <b>Construcciones</b>                |
| 2150500001         | Aire Acond.3000Frig.c/B.Calor        |
| 2150500002         | Instalación Sistema Alarma           |
| 2150500003         | Instalación y config.del Servidor    |
| 2150500004         | Inst.y conf.Servidor y módulo RAM    |
| 2150500005         | Inst.Equipo a/a Riello inverter      |
| 2150500006         | Instalación a/a Mundoclimate oficina |
| Cuenta: 2150500007 | Instalación A/A Aula Oposiciones     |
| <br>               |                                      |
| <b>215*****</b>    | <b>Otras instalaciones</b>           |
| 2160500001         | Despacho                             |
| 2160500002         | Sala juntas                          |
| 2160500003         | Oficina                              |
| 2160500004         | Galería                              |
| 2160500005         | Archivo                              |
| 2160500007         | Anexo sala juntas                    |
| 2160500010         | Cámara vídeo                         |
| 2160500012         | 1 armario alto                       |
| 2160500014         | Teléfono modelo KT 51D               |
| 2160500015         | Teléfono modelo KT-51D S/VISOR       |
| 2160500016         | 5 teléfonos Alcatel AUDIECIE12       |
| 2160500018         | RED CABLES CENTRALILLA               |
| 2160500019         | 4 SILLAS ERGONOMICAS OFICINA*        |
| 2160500022         | 7 sillones Confidencia               |
| 2160500024         | Secador manos Aseo                   |
| 2160500025         | Cortina Veneciana M2/25MM            |
| 2160500026         | secador manos                        |
| 2160500028         | Regleta 3 Focos Gris Lorefa          |
| 2160500029         | 2 EQUIPOS AIRE ACONDICIONADO         |
| 2160500032         | Placa Metacrilato logotipo           |
| 2160500033         | Equipamiento Aseos                   |
| 2160500034         | Rotulo PVC 10mm marco blanco         |
| 2160500035         | 1 frigorífico 1P TF-50.3             |
| 2160500036         | 1 perchero Paragüero                 |
| 2160500037         | 1 porta catálogos 10 compartimentos  |
| 2160500038         | Cortinas Venecianas Lamma 25mm       |
| 2160500039         | 1 mesa plegable para proyectar*      |
| 2160500040         | 1 silla despacho*                    |
| 2160500041         | 1 perchero madera*                   |
| 2160500042         | Microondas Schneider SMW4            |
| 2160500043         | Silla Bennevis Reposabrazos          |

[www.astus.org](http://www.astus.org)

Avda. Reina victoria, nº 34 – 1ºA  
30203 Cartagena  
968 50 49 71  
astus@astus.org

**Misión de ASTUS:**

*Contribuir, desde la ética, en los proyectos individuales de vida de las personas con discapacidad intelectual y/o parálisis cerebral y sus familias; generando, entre todos los grupos naturales, apoyos de calidad y oportunidades para que sean parte de la sociedad como ciudadanos de pleno derecho.*

Inscrita en el Registro de Asociaciones de la Región de Murcia con el núm. 163- Sección 1ª (20/02/1968)  
Inscrita en el Registro de Centros y Servicios Sociales de la Región de Murcia con el núm. E.283.1. (30/01/1992)  
Declarada de Utilidad Pública por el Ministerio del Interior (26/03/1993)  
C.I.F. G30604540

|                    |                                       |
|--------------------|---------------------------------------|
| 2160500044         | Cortinas PIR                          |
| 2160500045         | Silla Joëlette "new generation"       |
| 2160500046         | Guillotina office A4                  |
| 2160500047         | <b>Mesa fotocopiadora e impresora</b> |
| <b>216*****</b>    | <b>Mobiliario</b>                     |
| 2170500004         | Unidad base pectium 166               |
| 2170500006         | 1 equipo Multifunc. Canon IR1133iF    |
| 2170500007         | Ordenador portatil                    |
| 2170500008         | PLACA BASE VIA 100MHZ S.WALKER        |
| 2170500018         | Teléfono inalámbrico Panasonic        |
| 2170500019         | 1 ordenador personal                  |
| 2170500027         | 2 ordenadores Portát-Sub.Tlfª         |
| 2170500030         | 1 Central Alcatel Omnipcx office      |
| 2170500034         | Ordenador Gerencia                    |
| 2170500035         | HP Compaq Mini 110C-1120 SS           |
| 2170500036         | Portátil ACER AS5742-373G32M          |
| 2170500037         | 1/2 Portátil ACER Travelmate O.Incl   |
| 2170500038         | Monitor Philips-Contabilidad          |
| 2170500039         | Licencias y progr.migración Logic     |
| 2170500040         | Disco Duro Toshiba 750GB              |
| 2170500041         | Torre ordenador p/puesto administr.   |
| 2170500042         | Torre para puesto RRHH                |
| 2170500043         | Portátil Gerencia-Lenovo 13,3"        |
| 2170500044         | Disco duro Toshiba Canvio Basics      |
| 2170500045         | Ordenador Repsol Bego y Pilar         |
| 2170500046         | Ordenador Repsol Dolo                 |
| 2170500047         | Ordenador Repsol Marina               |
| 2170500048         | Móvil BQ Aquarius-Joaquin B.          |
| 2170500049         | Móvil y complem. Bq Aquaris M5 4G     |
| 2170500050         | Pantalla Ordenador Puesto Calidad     |
| 2170500051         | HP 570 Ordenador Dolo SAF             |
| 2170500052         | 2 ordenadores, Monitor y cables AS    |
| 2170500053         | 2 portátiles para AS                  |
| 2170500054         | Portátil SAF HP Pavilion Gaming       |
| 2170500055         | Webcam ASTUS                          |
| 2170500056         | Webcam ASTUS                          |
| 2170500057         | Auriculares ECA (Blanca y Juana)      |
| 2170500058         | 1 Torre HP Slim S01-pF1029ns G.Doc    |
| 2170500059         | 1 Torre ordenador Presidencia         |
| 2170500060         | Disco Duro Externo Toshiba Canvio     |
| 2170500061         | Movil Galaxy A32 5G Astus             |
| 2170500062         | Movil Galaxy A32 5G Astus-SAF         |
| 2170500063         | 1 Torre ordenador puesto RRHH         |
| 2170500064         | 1 Pantalla ordenador LG 27"           |
| 2170500065         | 2 Teclados Inalambricos+Ratón         |
| 2170500066         | 1 Tablet Samsung Galaxy Tab S6 Lite   |
| Cuenta: 2170500067 | Hub 4 Puertos USB-A/USB-C/RJ-45       |
| Cuenta: 2170500068 | 3 Teclados Inalámbricos + Ratones     |

**www.astus.org**

Avda. Reina victoria, nº 34 – 1ºA  
 30203 Cartagena  
 968 50 49 71  
 astus@astus.org

**Misión de ASTUS:**

*Contribuir, desde la ética, en los proyectos individuales de vida de las personas con discapacidad intelectual y/o parálisis cerebral y sus familias; generando, entre todos los grupos naturales, apoyos de calidad y oportunidades para que sean parte de la sociedad como ciudadanos de pleno derecho.*

Inscrita en el Registro de Asociaciones de la Región de Murcia con el núm. 163- Sección 1ª (20/02/1968)  
 Inscrita en el Registro de Centros y Servicios Sociales de la Región de Murcia con el núm. E.283.1. (30/01/1992)  
 Declarada de Utilidad Pública por el Ministerio del Interior (26/03/1993)  
 C.I.F. G30604540

|                    |   |
|--------------------|---|
| Cuenta: 2170500069 | Monitor 24" FullHD Samsung                  |
| Cuenta: 2170500070 | Galaxy A52S 5G                              |
| Cuenta: 2170500071 | 2 Cámaras Web                               |
| Cuenta: 2170500072 | Tablet A8 10,5" Plata                       |
| <b>217*****</b>    | <b>Equipos para procesos de información</b> |
| 2180500001         | Furgoneta Mercedes 110CDI - 3031BXY         |
| <b>218*****</b>    | <b>Elementos de transporte</b>              |
| 2190500086         | Alfombrillas entrada centro                 |
| <b>219*****</b>    | <b>Otro inmovilizado material</b>           |

## LOCALIZACIÓN 2 : CDIAT

| NÚMERO          | EQUIPAMIENTO                     |
|-----------------|----------------------------------|
| 2060600001      | 1 SAI SPS 500 HOME               |
| 2060600002      | 1 SAI Ellipse ESR 1000 USB       |
| 2060600003      | 1 antivirus Kaspersky Business   |
| 2060600004      | Kaspersky SOS 5usu*1server v2    |
| 2060600005      | Norton Antivirus 2012            |
| 2060600016      | Norton Antivirus 2011            |
| 2060600006      | 2 Sistemas Operativos W10Pro     |
| 2060600007      | 2 Sistemas Operativos W10Pro     |
| 2060600008      | 2 Sistemas Operativos W10Pro     |
| 2060600009      | 2 Sistemas Operativos W10Pro     |
| 2060600010      | Sistema Operativo Servidor       |
| 2060800016      | Norton Antivirus 2011            |
| 2060600018      | Antivirus ESET NOD32             |
| 2060600019      | Creación Pag. Web Ruta Solidaria |
| 2060600021      | Antivirus ESET NOD32 2020        |
| 2060600024      | Licencias Microsoft 365          |
| <b>206*****</b> | <b>Aplicaciones informáticas</b> |
| 2110600001      | Primera obra                     |
| 2110600002      | Ampliación 1.981                 |
| 2110600003      | Piscina                          |
| 2110600004      | Cocina                           |
| 2110600005      | Pasillo piscina                  |
| 2110600006      | Calefacción                      |
| 2110600007      | Caldera                          |
| 2110600008      | Mosquiteras de aluminio          |
| 2110600010      | Impermeabilización               |
| 2110600011      | Remodelación aseos               |
| 2110600012      | Barandilla entrada               |
| 2110600013      | Tasas licencia de obra.          |
| 2110600014      | Obra en c.rehabilit.medico f.    |
| 2110600015      | Chimenea e instalación           |

[www.astus.org](http://www.astus.org)

Avda. Reina victoria, nº 34 – 1ºA  
 30203 Cartagena  
 968 50 49 71  
 astus@astus.org

**Misión de ASTUS:**

*Contribuir, desde la ética, en los proyectos individuales de vida de las personas con discapacidad intelectual y/o parálisis cerebral y sus familias; generando, entre todos los grupos naturales, apoyos de calidad y oportunidades para que sean parte de la sociedad como ciudadanos de pleno derecho.*

Inscrita en el Registro de Asociaciones de la Región de Murcia con el núm. 163- Sección 1ª (20/02/1968)  
 Inscrita en el Registro de Centros y Servicios Sociales de la Región de Murcia con el núm. E.283.1. (30/01/1992)  
 Declarada de Utilidad Pública por el Ministerio del Interior (26/03/1993)  
 C.I.F. G30604540



|                 |                                       |
|-----------------|---------------------------------------|
| 2110600016      | Control de temperatura                |
| 2110600017      | Licencia d Obra Sala Multisensorial   |
| 2110600018      | 1ºCertificación Sala Multisensorial   |
| 2110600019      | 2ºCertificación Sala Multisensorial   |
| 2110600020      | Remodelación Sala Multisensorial      |
| 2110600021      | Ad.Aseo p/personas movilidad reducida |
| 2110600022      | Impermeabilización de la cubierta     |
| 2110600023      | Trabajos Terraza de CDIAT             |
| 2110600024      | Remodelación Centro VC-Pintura        |
| 2110600025      | Reparación baldosa deteriorada        |
| 2110600026      | Inst.Eléctrica patio interior         |
| 2110600027      | Arreglo y reforma terraza VC          |
| <b>211*****</b> | <b>Construcciones</b>                 |
| 2120600001      | Instalación gas propano               |
| 2120600002      | Instal.y Equip.Sala Multisensorial    |
| <b>212*****</b> | <b>Instalaciones técnicas</b>         |
| 2150600001      | Instalación Sitema Incendio           |
| 2150600002      | Instalación Avisadores Sonoros        |
| 2150600003      | Colocac.17 frentes radiadores         |
| 2150600004      | Instal.y Sum.de acondicionado Split   |
| 2150600005      | Sum.e instal. Aire Acondicionado      |
| 2150600006      | Instalacion y configurac. Servidor    |
| 2150600007      | Instalac.Domino (lotus) en servidor   |
| 2150600008      | Instal.Detector Alarma S.Multisens.   |
| 2150600009      | Instal.Detector Incendios S.Multis.   |
| 2150600010      | Unificación Sistema de Alarma         |
| 2150600011      | Instalac.y suministro a/a general     |
| 2150600012      | Sum.e inst.3 A/cFuyits-Psicol.Ped     |
| 2150600013      | Inst.y sum.a/a Psicolog,SAF y logop   |
| 2150600014      | Instalac.y sum.a/a Fisioterap.1 y 2   |
| 2150600015      | Instalación Caldera                   |
| 2150600016      | Instalación Linea Eléctrica           |
| 2150600017      | Instalac.y sumin.Puerta RF y Fijo     |
| 2150600018      | Inst.y sum.a/a Direcc,Medico y Recp   |
| 2150600019      | Instalación cuadro eléctrico nuevo    |
| 2150600020      | Instalac.Eléctrica Deficiencias OCA   |
| 2150600021      | Automatización Puerta Acceso CDIAT    |
| 2150600022      | Instalación Sistema Alarma            |
| 2150600023      | Instal.2 Splits en SAF y Logopedia    |
| 2150600024      | Sum e Inst.A/Acond. Dpto.Psicología   |
| 2150600026      | Reparación e instalación Caldera      |
| 2150600027      | Restauración Sistema en Servidor      |
| <b>215*****</b> | <b>Otras instalaciones</b>            |
| 2160600001      | Extintores                            |
| 2160600002      | Entrada                               |
| 2160600003      | Comedor                               |
| 2160600004      | Cocina                                |
| 2160600005      | Despacho medico                       |

**www. astus.org**

Avda. Reina victoria, nº 34 – 1ºA  
 30203 Cartagena  
 968 50 49 71  
 astus@astus.org

**Misión de ASTUS:**

*Contribuir, desde la ética, en los proyectos individuales de vida de las personas con discapacidad intelectual y/o parálisis cerebral y sus familias; generando, entre todos los grupos naturales, apoyos de calidad y oportunidades para que sean parte de la sociedad como ciudadanos de pleno derecho.*

Inscrita en el Registro de Asociaciones de la Región de Murcia con el núm. 163- Sección 1ª (20/02/1968)  
 Inscrita en el Registro de Centros y Servicios Sociales de la Región de Murcia con el núm. E.283.1. (30/01/1992)  
 Declarada de Utilidad Pública por el Ministerio del Interior (26/03/1993)  
 C.I.F. G30604540

|            |                                   |
|------------|-----------------------------------|
| 2160600006 | Despacho dirección                |
| 2160600007 | Despacho psicóloga                |
| 2160600008 | Despacho administración           |
| 2160600009 | Gimnasio                          |
| 2160600010 | Atención temprana física          |
| 2160600011 | Atención Temprana psicológica     |
| 2160600012 | Psicomotricidad                   |
| 2160600013 | Sala espera                       |
| 2160600014 | Sala estar                        |
| 2160600015 | Aseos                             |
| 2160600016 | Logopedia mec                     |
| 2160600017 | Mec, aula 1                       |
| 2160600018 | Mec, aula 2                       |
| 2160600019 | Mec, aula 3                       |
| 2160600020 | Mec, aula 4                       |
| 2160600021 | Mec, aula 5                       |
| 2160600022 | Bunker                            |
| 2160600023 | Mobiliario Piscina                |
| 2160600024 | Logopedia sótano                  |
| 2160600025 | Jardín                            |
| 2160600026 | Aspirador                         |
| 2160600027 | Deposito combustible              |
| 2160600028 | 4 sillas giratoria con brazos     |
| 2160600029 | 4Sillas Graduables Sin Tapiza     |
| 2160600030 | 2 mesas con hendidura             |
| 2160600031 | 2sillas con reposapiés graduable  |
| 2160600032 | 2mesas redondas graduables3 hendi |
| 2160600033 | 4 sillas reposapiés graduables    |
| 2160600034 | 4 sillas graduables sin tapiza    |
| 2160600035 | Mesa hendidura graduable altura   |
| 2160600036 | 2 mesas escolares hendidura re    |
| 2160600037 | 2 sillas con reposapiés graduable |
| 2160600038 | Mesa con dobles hendiduras        |
| 2160600039 | Televisión 25 pulgadas            |
| 2160600040 | Vídeo VCR-401                     |
| 2160600041 | Andador nurmi                     |
| 2160600042 | Secamanos A.61000C/Tobera         |
| 2160600043 | Camilla hidráulica ortopédica     |
| 2160600044 | 2 pelotas bobath de 120 y 95      |
| 2160600045 | Lavadora Electrolux EW 813 F      |
| 2160600046 | Secadora electrolux EDE 401E      |
| 2160600047 | Espejo mural. dpto fisioterapia   |
| 2160600048 | Fotocopiadora Canon 6512          |
| 2160600049 | FAX Canon, b 155                  |
| 2160600050 | Pizarra con caballete             |
| 2160600051 | 4 tronas A. Temprana              |
| 2160600052 | Dos tronas A.Temprana             |
| 2160600053 | 19 cortinas veneciana-decoración. |

[www.astus.org](http://www.astus.org)

Avda. Reina victoria, nº 34 – 1ºA  
 30203 Cartagena  
 968 50 49 71  
[astus@astus.org](mailto:astus@astus.org)

**Misión de ASTUS:**

*Contribuir, desde la ética, en los proyectos individuales de vida de las personas con discapacidad intelectual y/o parálisis cerebral y sus familias; generando, entre todos los grupos naturales, apoyos de calidad y oportunidades para que sean parte de la sociedad como ciudadanos de pleno derecho.*

Inscrita en el Registro de Asociaciones de la Región de Murcia con el núm. 163- Sección 1ª (20/02/1968)  
 Inscrita en el Registro de Centros y Servicios Sociales de la Región de Murcia con el núm. E.283.1. (30/01/1992)  
 Declarada de Utilidad Pública por el Ministerio del Interior (26/03/1993)  
 C.I.F. G30604540

|            |                                     |
|------------|-------------------------------------|
| 2160600054 | Camilla hidráulica y lampara        |
| 2160600055 | Equipamiento radio                  |
| 2160600056 | Mater.Pedagógico Inventariable      |
| 2160600057 | Sillas giratorias                   |
| 2160600058 | 2 colchonetas skai azul             |
| 2160600059 | 13 cortinas veneciana M2/25MM       |
| 2160600060 | 3 fundas ajustables algodón         |
| 2160600061 | 2 tronas JANE EMOTION               |
| 2160600062 | 1 trona JANE EMOTION CIRCUS         |
| 2160600063 | Cortina Veneciana M2/25MM           |
| 2160600064 | Productos varios decoración         |
| 2160600065 | Electro estimulador                 |
| 2160600066 | 1 deambulador Dinamico              |
| 2160600067 | 1 barra de apoyo ajustable          |
| 2160600068 | 1 separador de piernas              |
| 2160600069 | 1 MESA REUNIONES REDONDA            |
| 2160600070 | Tapizado de 4 Tronas                |
| 2160600071 | 1 lavabo y adaptación de otro       |
| 2160600072 | 2 agarraderos de pared              |
| 2160600073 | Contenedor de pañales               |
| 2160600074 | 1 camilla Hidráulica 2/C            |
| 2160600075 | 1 triciclo Be Fu Berchet            |
| 2160600076 | 1 Balon Water Polo                  |
| 2160600077 | 8 sillas respaldo alto sincron      |
| 2160600078 | Mosquiteras para el Centro          |
| 2160600079 | 1 Mesa redonda 1M                   |
| 2160600080 | 4 silla Hena 271 Condidente         |
| 2160600081 | 10 silla Escolar 283 (43cm)         |
| 2160600082 | 8 colchonetas skai azul             |
| 2160600083 | 40 sillas para formacion            |
| 2160600084 | Mat.didactico y pedagog. Equip.2009 |
| 2160600085 | Equipam.varios Sala Multisensorial  |
| 2160600086 | 1 Carro limpieza con bolsa vinilo   |
| 2160600087 | Equipam.mat.didáctico,pedag.y rehab |
| 2160600088 | Estanterías Dpto.At.Temprana-Leroy  |
| 2160600089 | Mesa Redonda de 90 acabado blanco   |
| 2160600090 | Mesa Ordenador Digit 520            |
| 2160600091 | Vinilos varios Equipamiento         |
| 2160600096 | Lavadora Carga Frontal 8kg          |
| 2160600097 | Mobiliario cedido por el FEID       |
| 2160600098 | Mesas auxiliares para ordenadores   |
| 2160600099 | 4 mamparas en policarbonato         |
| 2160600100 | Toldos zona patio interior          |

**216\*\*\*\*\***

|            |                                      |
|------------|--------------------------------------|
| 2170600001 | <b>Mobiliario</b><br>Cámara de video |
| 2170600002 | Ordenador Pentium III                |
| 2170600003 | Impresora Laser Color Epson          |

**www. astus.org**

Avda. Reina victoria, nº 34 – 1ºA  
 30203 Cartagena  
 968 50 49 71  
 astus@astus.org

**Misión de ASTUS:**

*Contribuir, desde la ética, en los proyectos individuales de vida de las personas con discapacidad intelectual y/o parálisis cerebral y sus familias; generando, entre todos los grupos naturales, apoyos de calidad y oportunidades para que sean parte de la sociedad como ciudadanos de pleno derecho.*

Inscrita en el Registro de Asociaciones de la Región de Murcia con el núm. 163- Sección 1ª (20/02/1968)  
 Inscrita en el Registro de Centros y Servicios Sociales de la Región de Murcia con el núm. E.283.1. (30/01/1992)  
 Declarada de Utilidad Pública por el Ministerio del Interior (26/03/1993)  
 C.I.F. G30604540

|                 |  |
|-----------------|--|
| 2170600004      | 1 centralita                               |
| 2170600006      | Ordenador PEntium                          |
| 2170600007      | 6Pantalla 17"SyncMasterSamsung             |
| 2170600008      | 6 CPU, Pentium III                         |
| 2170600009      | 1 altavoz Logitech S120                    |
| 2170600010      | 1 ratón Trust Inalambrico MI7500           |
| 2170600011      | 1 monitor 19" Multimedia                   |
| 2170600012      | 2 impresoras Canon Pixma MP220             |
| 2170600013      | 2 teclado+Ratón Logitech PS                |
| 2170600014      | 1 monitor 17" Samsung Mod.743B             |
| 2170600015      | 2 Vintage2-P5P43 S775 Core2D               |
| 2170600016      | 1 disco duro 500GB 2.5 Sata                |
| 2170600017      | 1 servidor Proliant ML110G5                |
| 2170600018      | 2 ordenadores completos La Caixa           |
| 2170600019      | 1 Switch Ethernet 24P                      |
| 2170600020      | Equipos varios p/proc.inform-Carref        |
| 2170600021      | Disco Duro Toshiba 750GB                   |
| 2170600022      | Pizarras digitales Atención Tempran        |
| 2170600023      | 9 tablets Edison Wifi white                |
| 2170600024      | Ordenador P095 RTVE-Dell                   |
| 2170600025      | Ordenador P042 Dell-RTVE                   |
| 2170600026      | Brother Multifunción                       |
| 2170600027      | Disco duro externo                         |
| 2170600028      | HP 260-p126ns La Caixa                     |
| 2170600029      | 8 tablets Samsung Galaxy TabA 10.1"        |
| 2170600030      | 5 webcam VC                                |
| 2170600031      | Impresora multifunción Canon IRC           |
| 2170600032      | 8 Portátiles Asus F415JA-EK398             |
| 2170600033      | 5 Tablets Samsung Galaxy y fundas          |
| 2170600034      | Servidor Logic VC                          |
| 2170600035      | Tablets A7 y fundas                        |
| 2170600036      | 1 Switch 24 Puertos Gigabit Rack           |
| 2170600037      | Adaptadores USB Ethernet RJ45              |
| 2170600100      | Monitor interactivo y soporte móvil        |
| 2170600101      | 1 Webcam Owlotech Meeting                  |
| 2170600031      | Impresora multifunción Canon IRC           |
| 2170600038      | Altavoz SLK-8-A 20 cm 300W                 |
| 2170600039      | Samsung Galaxy Tab A8 10,5"                |
| 2170600040      | 4 Tablet A8-10,5" Plata                    |
| <b>217*****</b> | <b>Equipos para procesos de informació</b> |
| 2190600002      | Podoscopio 7600                            |
| 2190600003      | Cambiador pañales pared Rubbermaid         |
| 2190600004      | Puerta abatible dos hojas                  |
| 2190600086      | Alfombrillas entrada centro                |
| 2190600087      | Mamparas de protección Covid'19            |
| <b>219*****</b> | <b>Otro inmovilizado material</b>          |

[www.astus.org](http://www.astus.org)

Avda. Reina victoria, nº 34 – 1ºA  
 30203 Cartagena  
 968 50 49 71  
 astus@astus.org

**Misión de ASTUS:**

*Contribuir, desde la ética, en los proyectos individuales de vida de las personas con discapacidad intelectual y/o parálisis cerebral y sus familias; generando, entre todos los grupos naturales, apoyos de calidad y oportunidades para que sean parte de la sociedad como ciudadanos de pleno derecho.*

Inscrita en el Registro de Asociaciones de la Región de Murcia con el núm. 163- Sección 1ª (20/02/1968)  
 Inscrita en el Registro de Centros y Servicios Sociales de la Región de Murcia con el núm. E.283.1. (30/01/1992)  
 Declarada de Utilidad Pública por el Ministerio del Interior (26/03/1993)  
 C.I.F. G30604540

## LOCALIZACIÓN 3 : CDD-PROLAM

| NUMERO          | EQUIPAMIENTO.                       |
|-----------------|-------------------------------------|
| 2060100001      | Aplicaciones Informáticas           |
| 206010000       | 26 S.O.Windows XP PRO               |
| 2060100004      | 2 Coreldraw Suite X3                |
| 2060100005      | 6 antivirus MCAFE                   |
| 2060100006      | 1 Adobe Creative Suite 2 Std        |
| 2060100007      | 1 Pinnacle Studio MediaSuite        |
| 2060100008      | 1 Pinnacle Vol.2                    |
| 2060100010      | 1 ActualºPrograma TYPE3             |
| 2060100011      | Microsoft Office 2003 Profess.      |
| 2060100012      | Antivirus MCAFEE Ed.Corporativa     |
| 2060100013      | Antivirus McAfee Virusscan Plus 6   |
| 2060100014      | 35 Norton Antivirus 2010 (G-45058)  |
| 2060100015      | 5 Windows 7 Professional Upgrade32b |
| 2060100016      | Norton Antivirus 2011               |
| 2060100017      | 1 Windows Server 2008 Standard      |
| 2060100018      | Antivirus ESET NOD32                |
| 2060100019      | Norton Antivirus 2012               |
| 2060100020      | App gestión de pacientes            |
| 2060100021      | Antivirus ESET NOD32 2020           |
| 2060100022      | 2 Sistemas Operativos W10 pro       |
| 2060100023      | 1 Sistema Operativos W10 Pro        |
| <b>206*****</b> | <b>Aplicaciones informáticas</b>    |
| 2100100001      | Terrenos                            |
| <b>210*****</b> | <b>Terrenos y bienes naturales</b>  |
| 2110100001      | Edificio nuevo Prolam-2             |
| 2110100002      | Aparcamientos                       |
| 2110100003      | Caseta jardín                       |
| 2110100004      | Vallado vivero                      |
| 2110100005      | Construcciones FEDER                |
| 2110100006      | Impermeabilizado Terraza CTYPS      |
| 2110100007      | Mostrador y cerraiento CTYPS        |
| 2110100008      | Remodelación escalera CTYPS         |
| 2110100009      | Puerta automática CTYPS             |
| 2110100010      | Pintura Tall.Cerámica PIR ONCE      |
| 2110100011      | Ampliación vestuarios PIR ONCE      |
| 2110100012      | Armario Metálico nfor.PIR ONCE      |

[www.astus.org](http://www.astus.org)

Avda. Reina victoria, nº 34 – 1ºA  
30203 Cartagena  
968 50 49 71  
astus@astus.org

**Misión de ASTUS:**

*Contribuir, desde la ética, en los proyectos individuales de vida de las personas con discapacidad intelectual y/o parálisis cerebral y sus familias; generando, entre todos los grupos naturales, apoyos de calidad y oportunidades para que sean parte de la sociedad como ciudadanos de pleno derecho.*

Inscrita en el Registro de Asociaciones de la Región de Murcia con el núm. 163- Sección 1ª (20/02/1968)  
Inscrita en el Registro de Centros y Servicios Sociales de la Región de Murcia con el núm. E.283.1. (30/01/1992)  
Declarada de Utilidad Pública por el Ministerio del Interior (26/03/1993)  
C.I.F. G30604540

|                 |   |
|-----------------|---|
| 2110100013      | Remodelación 2005 Centro                    |
| 2110100014      | Campana Extractora, equip.2001              |
| 2110100015      | Obras T.1 y T.Monitores                     |
| 2110100016      | Remodelación Taller Cerámica                |
| 2110100017      | Remodelación Vestuarios CO                  |
| 2110100018      | Remodelación Taller Informática             |
| 2110100019      | Colocación de bandejas aire acondicionado   |
| 2110100020      | Maquina friegasuelos                        |
| 2110100021      | Remodelación Sala Bombas de agua            |
| 2110100022      | Remodelación Aseo Chicas Parálisis Cerebral |
| 2110100023      | 1ªFase Remodelación Prolam                  |
| 2060100024      | Licencias Microsoft 365                     |
| 2110100025      | Pavimentación Exterior                      |
| 2110100026      | Remodelación 2009 PROLAM                    |
| 2110100027      | Restauración cocina y otros                 |
| 2110100028      | Restauración Aseos Adaptados                |
| 2110100029      | Remodelación Azulejos Cocina                |
| 2110100030      | Arreglo Suelo p/tubos de farolas            |
| 2110100031      | Arreglo Depósito de Agua                    |
| 2110100032      | Bomba depósito, control cloración, limpieza |
| 2110100033      | Cambio tramo línea Subterránea eléctrica    |
| 2110100034      | Arreglo conducto imp.aire acondic.          |
| 2110100035      | Colocación Valla s/muro Centro Día          |
| 2110100036      | Porche de Estructura Metálica               |
| 2110100037      | Marco c/persiana cocina y despensa          |
| 2110100038      | Impermeabilización suelo duchas             |
| 2110100039      | Reforma de almacén en taller CD             |
| 2110100040      | Instalación Vallado Taller 1                |
| 2110100041      | Colocación Techo taller 5 CD                |
| 2110100042      | Aislante térmico y enlucido Pirulí          |
| 2110100043      | Impermeabilización perímetro azotea         |
| 2110100044      | Realización rampa acceso a pérgola          |
| 2110100045      | Reparac.2 columnas exterior fachada         |
| 2110100046      | Construcc.Solera de hormigon Huerto         |
| 2110100047      | Caseta Huerto Diáfana Esquivia 6x2          |
| 2110100048      | WC Tufway Huerto                            |
| 2110100049      | Edificación Taller 6 Centro de Día          |
| 2110100050      | Solado y hormigonado accesibilidad          |
| 2110100051      | Ojos de buey accesibilidad                  |
| 2110100052      | Trabajos de albiñelería en Prolam           |
| <b>211*****</b> | <b>Construcciones</b>                       |
| 2120100001      | Instalaciones Ampliación                    |
| 2120100002      | Sustit°motor ventilador aire                |
| 2120100003      | Arreglo Horno Maestro                       |
| <b>212*****</b> | <b>Instalaciones técnicas</b>               |
| 2130100001      | 1 sopladora Sthil Mod.BR-420                |
| 2130100002      | 2 máquinas Dynafite II                      |
| 2130100003      | 1 Cortasetos HS-45                          |

[www.astus.org](http://www.astus.org)

Avda. Reina victoria, nº 34 – 1ªA  
 30203 Cartagena  
 968 50 49 71  
[astus@astus.org](mailto:astus@astus.org)

**Misión de ASTUS:**

*Contribuir, desde la ética, en los proyectos individuales de vida de las personas con discapacidad intelectual y/o parálisis cerebral y sus familias; generando, entre todos los grupos naturales, apoyos de calidad y oportunidades para que sean parte de la sociedad como ciudadanos de pleno derecho.*

Inscrita en el Registro de Asociaciones de la Región de Murcia con el núm. 163- Sección 1ª (20/02/1968)  
 Inscrita en el Registro de Centros y Servicios Sociales de la Región de Murcia con el núm. E.283.1. (30/01/1992)  
 Declarada de Utilidad Pública por el Ministerio del Interior (26/03/1993)  
 C.I.F. G30604540



|            |                                     |
|------------|-------------------------------------|
| 2130100004 | 1 Cortasetos HS-81-R                |
| 2130100005 | 1 soplador Sthil Mod.BG-85          |
| 2130100006 | 1 sopladora BR-420                  |
| 2130100007 | 1 espaciador Semilla WH             |
| 2130100008 | 1 desbrozadora AS-26-1              |
| 2130100009 | 1 andamio Aluminio "Mago"           |
| 2130100010 | 4 serruchos Curvos c/funda          |
| 2130100011 | Fregador soberana mod.136/20        |
| 2130100012 | carretilla elevadora PIR ONCE       |
| 2130100013 | 6 mangos Madera Multi-Star          |
| 2130100014 | 4 escardador de cuchilla            |
| 2130100015 | 6 rastrillos Jardín                 |
| 2130100016 | 6 azadas 150x90                     |
| 2130100017 | 1 mango p/azada Newkory             |
| 2130100018 | 1 Sierra Automática                 |
| 2130100019 | Balanza Precisión CM-60-2N          |
| 2130100020 | 1 Cortasetos HS-81-R                |
| 2130100021 | 9 alicates B/Redon.M/PVC 120mm      |
| 2130100022 | 7 alicates Univ.PVC 8" R.9287       |
| 2130100023 | 9 Arco de Sierra M/Aluminio         |
| 2130100024 | 7 Destorn.Premium JGO.6Pzs.         |
| 2130100025 | 8 llaves Allen E 10 Pzs R.709       |
| 2130100026 | 8 Jgo.Pinceles Varios               |
| 2130100027 | 8 llave Ajustable 10" R.271 Pz      |
| 2130100028 | 5 llave Stillson 806-14" CD         |
| 2130100029 | 8 martillo de orejas E R.4050       |
| 2130100030 | 8 bolsa P/Herramientas RF.2814      |
| 2130100031 | 3 tijeras Podar 2 manos R.0340      |
| 2130100032 | 3 tijeras Podar 2 manos R.5323      |
| 2130100033 | 4 tijera Cortasetos Alum.Teles      |
| 2130100034 | 4 tijera Podar R.1011 60 cm.        |
| 2130100035 | 6 tijeras H/Camb.Mango Fibra        |
| 2130100036 | 1 tijeras Podar Profesional         |
| 2130100037 | 1 máquina de Explorar               |
| 2130100038 | 1 Retractificadora (Montaje)        |
| 2130100039 | 1 lijadora Kenbill                  |
| 2130100040 | 2 desbrozadoras FS-450              |
| 2130100041 | 1 apilador electrónico GX10/16      |
| 2130100042 | Horno Eléctrico Alfa-210            |
| 2130100043 | Maquinaria Cocina                   |
| 2130100044 | Biotrituradora para el huerto       |
| 2130100928 | Generador Daewo 2000W 220V          |
| 2130100929 | Bomba centrifuga serie mp120 monofs |
| 2130100930 | 2 Depósitos-Contenedor Agua 1000l   |
| 2130100611 | mesa soldadora de plástico          |
| 2130100612 | grapadora NEU.PW5562 1/4            |
| 2130100613 | Mq.de empaquetado MOD.SA-6070       |
| 2130100615 | 1 mando para grua eléctrica G150E   |

[www.astus.org](http://www.astus.org)

Avda. Reina victoria, nº 34 – 1ªA  
30203 Cartagena  
968 50 49 71  
astus@astus.org

**Misión de ASTUS:**

*Contribuir, desde la ética, en los proyectos individuales de vida de las personas con discapacidad intelectual y/o parálisis cerebral y sus familias; generando, entre todos los grupos naturales, apoyos de calidad y oportunidades para que sean parte de la sociedad como ciudadanos de pleno derecho.*

Inscrita en el Registro de Asociaciones de la Región de Murcia con el núm. 163- Sección 1ª (20/02/1968)  
Inscrita en el Registro de Centros y Servicios Sociales de la Región de Murcia con el núm. E.283.1. (30/01/1992)  
Declarada de Utilidad Pública por el Ministerio del Interior (26/03/1993)  
C.I.F. G30604540

|                 |                                 |
|-----------------|---------------------------------|
| 2130100711      | Ingletadora Virutex             |
| 2130100712      | Ensambladora de pedal           |
| 2130100713      | 5 pistolas para encolar         |
| 2130100714      | Tronzadora doble sierra y acc   |
| 2130100715      | Grapadora de clavos ELPA 18     |
| 2130100716      | Lijadora Virutex M75            |
| 2130100811      | 2 tornetas sobremesa 24 cm.     |
| 2130100812      | Torno Elect.220 V. Forns.       |
| 2130100813      | Steck Terraja.                  |
| 2130100814      | Juego 3 copas portamoldes.      |
| 2130100816      | 3 tornetas sobremesa.           |
| 2130100817      | Balanza Kern MOD.150/13 .       |
| 2130100818      | Laminadora movil 52 cm.ROD.     |
| 2130100819      | 2 tornos elect. forns G-1 1/ .  |
| 2130100820      | Retorneador "Ravilco Grip" .    |
| 2130100822      | Horno cerámica electri.PIRONCE  |
| 2130100900      | .1 motor minsel 13HP motobomba  |
| 2130100901      | Motoazada Honda.                |
| 2130100902      | grupo electrogeno 3,5 KV.       |
| 2130100903      | Motosierra                      |
| 2130100904      | equipo lavado motor.            |
| 2130100905      | programador tono.               |
| 2130100906      | Ahoyador.                       |
| 2130100907      | Compresor 3 CV.                 |
| 2130100908      | Cortasetos robin nº081625.      |
| 2130100909      | Desbrozadora OLEO-MAC 750-T MA  |
| 2130100910      | Biotrituradora VT-120 y Remol.  |
| 2130100911      | Zanjadora 5CV corte por cadena  |
| 2130100912      | 2 cortacesped toro GTS-200      |
| 2130100913      | 2 motosierras OLEO-MAC 970      |
| 2130100914      | escarificadora honda profes.    |
| 2130100915      | 3 programadores de riego.       |
| 2130100916      | 3 equipos de seguridad forestal |
| 2130100917      | 2 microfresadora neumat.DGPS.   |
| 2130100918      | 1 peladora de patatas.          |
| 2130100919      | Cocina a gas Mod C-1140.        |
| 2130100920      | Marmita a gas 150 L MG-95.      |
| 2130100921      | Fry Top gas FT-91.              |
| 2130100922      | Freidora a gas FG-307T          |
| 2130100923      | Horno convención a gas HGA-100  |
| 2130100924      | Fregadora Delux 50BT            |
| 2130100926      | Vaporeta C3000 A Plus Inox.     |
| 2130100927      | Máquina Grabado y fresado       |
| <b>213*****</b> | <b>Maquinaria</b>               |
| 2150100001      | Instalación eléctrica.          |
| 2150100002      | Instalac.aire acondicionado.    |
| 2150100003      | Instalación Alarma.             |
| 2150100004      | Instalación cocina.             |

[www.astus.org](http://www.astus.org)

Avda. Reina victoria, nº 34 – 1ªA  
 30203 Cartagena  
 968 50 49 71  
[astus@astus.org](mailto:astus@astus.org)

**Misión de ASTUS:**

*Contribuir, desde la ética, en los proyectos individuales de vida de las personas con discapacidad intelectual y/o parálisis cerebral y sus familias; generando, entre todos los grupos naturales, apoyos de calidad y oportunidades para que sean parte de la sociedad como ciudadanos de pleno derecho.*

Inscrita en el Registro de Asociaciones de la Región de Murcia con el núm. 163- Sección 1ª (20/02/1968)  
 Inscrita en el Registro de Centros y Servicios Sociales de la Región de Murcia con el núm. E.283.1. (30/01/1992)  
 Declarada de Utilidad Pública por el Ministerio del Interior (26/03/1993)  
 C.I.F. G30604540

|            |                                      |
|------------|--------------------------------------|
| 2150100005 | Instalac.depósito gas propano.       |
| 2150100006 | Instalación aljibe.                  |
| 2150100007 | Instalac.equipo música amb.          |
| 2150100008 | Instalación eléctrica T-1 .          |
| 2150100009 | Instalación eléctrica T-2.           |
| 2150100010 | Instalación eléctrica T-3.           |
| 2150100011 | Instalación Aire T-4 .               |
| 2150100012 | Instalación de riego.                |
| 2150100013 | Camas de engorde.                    |
| 2150100014 | Instalación alarma Prolam-3.         |
| 2150100015 | Instalación Invernadero FEDER.       |
| 2150100016 | Rep.Electrica cocina DGTPS.          |
| 2150100017 | Instalación mesas informática.       |
| 2150100018 | SustºMotor Aire Acond.Carrier .      |
| 2150100019 | Instal.Sist.Cloración del Agua.      |
| 2150100020 | Instalacºy configº ordenador         |
| 2150100021 | Instalac.Central Alarma (Sustit )    |
| 2150100022 | Aire acondicionado carrier-hol       |
| 2150100023 | Armario bomberos dgps                |
| 2150100024 | Ventana dobre cabina serv.dgps       |
| 2150100025 | 2 puertas cortafuegos dgps           |
| 2150100026 | Escaler acceso ceramica dgps         |
| 2150100027 | Sistema de alarma dgps               |
| 2150100028 | Sist.alarma incendio dgps            |
| 2150100029 | 5 aires Acondicionado                |
| 2150100030 | Instalación Equipos informática      |
| 2150100031 | Puerta de dos hojas cortafuego       |
| 2150100032 | 1 Central de Acondicionamiento Clim  |
| 2150100033 | Sum. y coloc. Aire Acondicion.4400Kc |
| 2150100034 | Instalación Sistema de incendio      |
| 2150100036 | Instalar cuadro para lijadora banda  |
| 2150100037 | Const.y Coloc.Rejilla Hab.Prod.Infl  |
| 2150100038 | Inst.ySum.Acondicionadores Split     |
| 2150100039 | Instalación 2 Equipos Aire Acondic.  |
| 2150100045 | 4 aires acondicionados Johnson       |
| 2150100046 | 1 pantalla plana ordenador           |
| 2150100047 | 1 pantalla techo para proyectar      |
| 2150100048 | Sum.e instal.Aire Acondic.Comedor    |
| 2150100049 | Instalación Lineas de informática    |
| 2150100050 | Instalación gas y fontanería cocina  |
| 2150100051 | Instalación y montaje cocina         |
| 2150100052 | Instal.Termo Eléctrico Fagor M-200   |
| 2150100053 | Motoriz.puertas y sist.Videoportero  |
| 2150100054 | Sistema Videovigilancia              |
| 2150100055 | Instalac.Subcuadro elect.y lavadora  |
| 2150100056 | Instalación Bomba de Calor en Aseo   |
| 2150100057 | Splits pared en Despachos Misubishi  |
| 2150100058 | Inst.Luminar.taller y modif.videopo  |

[www.astus.org](http://www.astus.org)

Avda. Reina victoria, nº 34 – 1ºA  
 30203 Cartagena  
 968 50 49 71  
[astus@astus.org](mailto:astus@astus.org)

**Misión de ASTUS:**

*Contribuir, desde la ética, en los proyectos individuales de vida de las personas con discapacidad intelectual y/o parálisis cerebral y sus familias; generando, entre todos los grupos naturales, apoyos de calidad y oportunidades para que sean parte de la sociedad como ciudadanos de pleno derecho.*

Inscrita en el Registro de Asociaciones de la Región de Murcia con el núm. 163- Sección 1ª (20/02/1968)  
 Inscrita en el Registro de Centros y Servicios Sociales de la Región de Murcia con el núm. E.283.1. (30/01/1992)  
 Declarada de Utilidad Pública por el Ministerio del Interior (26/03/1993)  
 C.I.F. G30604540

|                 |                                      |
|-----------------|--------------------------------------|
| 2150100059      | Arreglo Farolas Centro de Día        |
| 2150100060      | Instalación y a/a Despacho ECA       |
| 2150100061      | Instal.Puertas Automatizadas Acceso  |
| 2150100062      | Instalación del enlace: Acceso 20Mb  |
| 2150100063      | Reforma Transformador Rev.OCA        |
| 2150100064      | Ruptorfusible por Celda SF6          |
| 2150100065      | Instal.Aire Acondicionado Vestuario  |
| 2150100066      | Inst.A/A Gimnas. (2) y enfermería(1) |
| 2150100067      | Instalación y Cámara video           |
| 2150100068      | Instal.y sum.A/Acondicionado Aseos   |
| 2150100069      | Sum.e instl.2 a/a Taller 4           |
| 2150100070      | Climatización cafetería              |
| 2150100072      | Instalación Alarma Visecar           |
| 2150100071      | Instalación Ampliación Wifi          |
| 2150100073      | Climatización Taller 2 CD Prolam     |
| 2150100074      | Instalación Teléfono Taller 6        |
| 2150100075      | Instalación punto wifi taller 6      |
| 2150100076      | Instalación Eléctrica Taller 6       |
| 2150100077      | Instalación Sistema de Incendio T.6  |
| 2150100078      | Instalación Sistema Alarma T.6       |
| <b>215*****</b> | <b>Otras instalaciones</b>           |
| 2160100001      | 142 sillas apilables c/blanco        |
| 2160100002      | 142 taquillas metálicas              |
| 2160100004      | 10 mesas 70x70 c/gris                |
| 2160100005      | 34 mesas tablero 165x95 c/cha        |
| 2160100006      | 25 sillones boston                   |
| 2160100007      | 40 sillas samba gris                 |
| 2160100008      | 174 sillas samba c/champagne         |
| 2160100009      | 4 mesas disminuidos psíquicos        |
| 2160100010      | Mueble bandeja ac.inoxidable         |
| 2160100011      | 142 taquillas madera aseos           |
| 2160100012      | Mesa trabajo 200x90 blan-gri         |
| 2160100013      | 1camilla enfermería                  |
| 2160100014      | 1 vitrina armario                    |
| 2160100015      | 3 armarios metalicos gris            |
| 2160100016      | 1 mesa 150 cm.                       |
| 2160100017      | 1 buc cajones.                       |
| 2160100018      | 2 armarios archivo.                  |
| 2160100019      | 1 sillón director.                   |
| 2160100020      | 2 sillones confidente.               |
| 2160100021      | 1 mesa 140 cm.                       |
| 2160100022      | 1 buc cajones.                       |
| 2160100023      | 1 aula Informática.                  |
| 2160100024      | 2 armarios archivo.                  |
| 2160100025      | 1 ángulo.                            |
| 2160100026      | 1 sillón director                    |
| 2160100027      | 2 sillones confidente                |
| 2160100028      | 16 bancos corredor                   |

[www.astus.org](http://www.astus.org)

Avda. Reina victoria, nº 34 – 1ªA  
 30203 Cartagena  
 968 50 49 71  
 astus@astus.org

**Misión de ASTUS:**

*Contribuir, desde la ética, en los proyectos individuales de vida de las personas con discapacidad intelectual y/o parálisis cerebral y sus familias; generando, entre todos los grupos naturales, apoyos de calidad y oportunidades para que sean parte de la sociedad como ciudadanos de pleno derecho.*

Inscrita en el Registro de Asociaciones de la Región de Murcia con el núm. 163- Sección 1ª (20/02/1968)  
 Inscrita en el Registro de Centros y Servicios Sociales de la Región de Murcia con el núm. E.283.1. (30/01/1992)  
 Declarada de Utilidad Pública por el Ministerio del Interior (26/03/1993)  
 C.I.F. G30604540

|            |   |
|------------|---|
| 2160100029 | 8 bancos calzadores para aseo           |
| 2160100030 | 2 armarios de baño blancos              |
| 2160100031 | 2 módulos bajos puertas                 |
| 2160100032 | 6 estantes interior metálicos           |
| 2160100033 | 1 persiana horizontal 270x145           |
| 2160100034 | 1 persiana horizontal 252x170           |
| 2160100035 | 1 persiana horizontal 290X168           |
| 2160100036 | 1 persiana horizontal 256X168           |
| 2160100037 | 4 mesas disminuidos psíquicos           |
| 2160100038 | 5 cortinas lamas vert.270X235           |
| 2160100039 | 2 perchas pared 315                     |
| 2160100040 | 2 perchas pared 215                     |
| 2160100041 | 1 percha de 395                         |
| 2160100042 | 1 percha de 355                         |
| 2160100043 | 2 sillones director                     |
| 2160100044 | 4 sillones confidentes                  |
| 2160100045 | 1 MESA 160CM D.enfermería.              |
| 2160100047 | 1 ángulo mesa D.enfermería.             |
| 2160100048 | 1 bajo 2 puertas D.enfermería.          |
| 2160100049 | 1 mesa auxiliar D.enfermería.           |
| 2160100050 | 1 archivo radiografía D.enfermería      |
| 2160100051 | 1 sillón director D.enfermería          |
| 2160100052 | 2 sillones confidente D.enfermería      |
| 2160100053 | 1 armario metálico 2 tonos D.enfermería |
| 2160100054 | 12 cortinas de 2 hojas                  |
| 2160100055 | 1 mesa despacho d.psyco-2               |
| 2160100056 | 1 mesa telefono d.psyco-2               |
| 2160100057 | 1 sillón despacho d.psyco-2             |
| 2160100058 | 2 sillones confidente d.psyco2          |
| 2160100059 | 2 módulos librería d. Psico-2           |
| 2160100060 | 1 archivador d.psyco-2                  |
| 2160100061 | 1 mesa despacho d.logo                  |
| 2160100062 | 1 mesa teléfono d.logo                  |
| 2160100063 | 1 sillón despacho d.logo                |
| 2160100064 | 2 sillones confidente d.logo            |
| 2160100065 | 2 módulos librería d.logo               |
| 2160100066 | 1 archivador d.logo                     |
| 2160100067 | 146 taquillas gris ceniza               |
| 2160100068 | 5 biombos ref.btr-m 120x155tap          |
| 2160100069 | 4 buck cajones despacho plandir         |
| 2160100070 | 12 taburetes ctyps                      |
| 2160100071 | Taquillas ctyps                         |
| 2160100072 | Bancos vestuarios ctyps                 |
| 2160100073 | Cocina                                  |
| 2160100074 | 1 arnés Sacro Lumbar                    |
| 2160100075 | Mesa Adaptada con 4 hendiduras          |
| 2160100076 | Transpaleta AY-2500-THN                 |
| 2160100077 | Termo Fagor                             |

[www.astus.org](http://www.astus.org)

Avda. Reina victoria, nº 34 – 1ªA  
 30203 Cartagena  
 968 50 49 71  
 astus@astus.org

**Misión de ASTUS:**

*Contribuir, desde la ética, en los proyectos individuales de vida de las personas con discapacidad intelectual y/o parálisis cerebral y sus familias; generando, entre todos los grupos naturales, apoyos de calidad y oportunidades para que sean parte de la sociedad como ciudadanos de pleno derecho.*

Inscrita en el Registro de Asociaciones de la Región de Murcia con el núm. 163- Sección 1ª (20/02/1968)  
 Inscrita en el Registro de Centros y Servicios Sociales de la Región de Murcia con el núm. E.283.1. (30/01/1992)  
 Declarada de Utilidad Pública por el Ministerio del Interior (26/03/1993)  
 C.I.F. G30604540

|            |                                |
|------------|--------------------------------|
| 2160100078 | Lavavajillas LS-12             |
| 2160100079 | Secadora Zanussi CTYPS         |
| 2160100080 | Aspiradora MIELE CTYPS         |
| 2160100081 | HORNO CORBERO CTYPS            |
| 2160100082 | 1 banco de Remo VAN ALLEN      |
| 2160100083 | 2Carros Plegables blancos80x50 |
| 2160100084 | Papeleras/Cenicero Exterior    |
| 2160100085 | 2 estores blanco 120x175       |
| 2160100086 | 2 contenedor higienico 5L      |
| 2160100088 | 8 Pap.SLIM JIM asas azul       |
| 2160100089 | 4 Pap.SLIM JIM Asas Azul       |
| 2160100090 | 4 tapas c/Asas Amarilla SLIM   |
| 2160100091 | 4 tapas SLIM JIM para papel    |
| 2160100092 | 4 tapas SLIM JIM Reciclaje     |
| 2160100093 | 4 contenedor Higiénico 5L      |
| 2160100094 | 2 Pap.Plast.Swing Top 25L      |
| 2160100095 | 1 cubo fregado profes.Vileda   |
| 2160100096 | Biombo Hoca                    |
| 2160100097 | 2 juegos de mancuernas junior  |
| 2160100098 | 2 balones gigantes de 95 cm.   |
| 2160100099 | 1 sillín para bicicleta        |
| 2160100100 | Horizon-feder muebles          |
| 2160100101 | 15 bastidor soldado BSL        |
| 2160100102 | 120 largueros en "Z" 1.80 mts  |
| 2160100103 | 120 travesaños Apoyo 60cm.     |
| 2160100104 | Toldos                         |
| 2160100105 | 3 estanterías de madera        |
| 2160100106 | Calentador eléctrico 200 ltr.  |
| 2160100107 | 66 taquillas color verde       |
| 2160100108 | 2 armarios y estantes          |
| 2160100109 | 10 sillas con reposapiés       |
| 2160100110 | Cámara de vídeo                |
| 2160100111 | 6 calefactores Orbegozo SP5042 |
| 2160100112 | 1 armario metálico             |
| 2160100113 | 20 tableros 244x122x19 2/C     |
| 2160100114 | 1 lavadora Frontal AEG L70810  |
| 2160100115 | Arnes Sacro Lumbar             |
| 2160100116 | 2 rollos Plástico Opaco Gris   |
| 2160100117 | 2 cortinas 3m.x2,3m con riel   |
| 2160100118 | Lampara Infrarrojos Infra 2000 |
| 2160100119 | 1 armario con 4 estantes       |
| 2160100120 | PAVIGYN FITNESS (30 unidades)  |
| 2160100121 | Farolas                        |
| 2160100122 | 1 armario Metálico 6/9 Kg      |
| 2160100123 | 5 Matainsectos ultralight      |
| 2160100124 | 1 Flytrap cocina               |
| 2160100125 | Espejo 1,90x4,95 dividido      |
| 2160100126 | 4 estanterías Metálicas Cocina |

[www.astus.org](http://www.astus.org)

Avda. Reina victoria, nº 34 – 1ªA  
 30203 Cartagena  
 968 50 49 71  
[astus@astus.org](mailto:astus@astus.org)

**Misión de ASTUS:**

*Contribuir, desde la ética, en los proyectos individuales de vida de las personas con discapacidad intelectual y/o parálisis cerebral y sus familias; generando, entre todos los grupos naturales, apoyos de calidad y oportunidades para que sean parte de la sociedad como ciudadanos de pleno derecho.*

Inscrita en el Registro de Asociaciones de la Región de Murcia con el núm. 163- Sección 1ª (20/02/1968)  
 Inscrita en el Registro de Centros y Servicios Sociales de la Región de Murcia con el núm. E.283.1. (30/01/1992)  
 Declarada de Utilidad Pública por el Ministerio del Interior (26/03/1993)  
 C.I.F. G30604540



|            |                                     |
|------------|-------------------------------------|
| 2160100127 | Molduras y puertas de aseos         |
| 2160100128 | Directorio en capha aluminio        |
| 2160100129 | 1 puerta Basculante contrapes.      |
| 2160100130 | 2 secamanos Stand.Optico Futur      |
| 2160100134 | 10Modulo Estanteria 5 Estantes      |
| 2160100135 | 7 sillones giratorio                |
| 2160100136 | 29 silla fija Mod.Liberty           |
| 2160100137 | 6 Sillon giratorio respaldo         |
| 2160100138 | 2 grúas Eléctricas plegable         |
| 2160100139 | 1 bicicleta ergométrica Consj.      |
| 2160100140 | 1 bicicleta Ergométrica (PIR)       |
| 2160100141 | 1 puerta Abatible 2 hojas           |
| 2160100142 | 2 puertas Abatibles 2 hojas         |
| 2160100143 | Unidad p/terapia microondas         |
| 2160100144 | 1 Cortina Veneciana Aluminio        |
| 2160100145 | 1 puerta para el gimnasio           |
| 2160100146 | 2 placas de Ext. e Int. Poliestileo |
| 2160100147 | Láminas Protección Solar            |
| 2160100148 | 2 toldos de 3,50 m para cerámica    |
| 2160100149 | 1 toldo de 3,50 para dpto.Dirección |
| 2160100150 | 10 sillas Giratorias con reposapiés |
| 2160100151 | 2 armarios altos con puertas        |
| 2160100152 | 8 estantes interior armario         |
| 2160100156 | 1 secador Ufesa SC8394              |
| 2160100157 | 1 armario multiusos escobero        |
| 2160100158 | 1 laminadora Mans Movil 52cm        |
| 2160100159 | 1 vaporera Tecnovap Carmen Plus     |
| 2160100160 | 2 espejos                           |
| 2160100161 | 2 mesas Rocada 100 Virtual Gris     |
| 2160100162 | 1 grúa Eléctrica Sunlift 150 kilos  |
| 2160100163 | 1 armario Ropero 2 Puertas Serie AT |
| 2160100164 | 2 armarios Ropero 2 Puertas Ext     |
| 2160100165 | 2 carros para almacenamiento        |
| 2160100166 | Grifería                            |
| 2160100167 | Cajón Plástico                      |
| 2160100168 | 1 urinario Argos                    |
| 2160100170 | Arnés Magic cambia pañales-traslado |
| 2160100171 | 2 televisores Sony                  |
| 2160100172 | módulos sillón verde y negro        |
| 2160100173 | 1 soporte para TV de pared          |
| 2160100174 | 3 sillones despacho negro-gris      |
| 2160100175 | 1 mesa despacho madera (2,5 X 0,90) |
| 2160100176 | 3 regleta de tubos                  |
| 2160100177 | muebles archivadores de lejas gris  |
| 2160100178 | 1 archivador cuatro cajones         |
| 2160100179 | 1 pizarra de tiza y caballete       |
| 2160100180 | 1 pantalla techo cuatro tubos       |
| 2160100181 | Persianas Alicantinas Azul-Cerámica |

[www.astus.org](http://www.astus.org)

Avda. Reina victoria, nº 34 – 1ªA  
 30203 Cartagena  
 968 50 49 71  
 astus@astus.org

**Misión de ASTUS:**

*Contribuir, desde la ética, en los proyectos individuales de vida de las personas con discapacidad intelectual y/o parálisis cerebral y sus familias; generando, entre todos los grupos naturales, apoyos de calidad y oportunidades para que sean parte de la sociedad como ciudadanos de pleno derecho.*

Inscrita en el Registro de Asociaciones de la Región de Murcia con el núm. 163- Sección 1ª (20/02/1968)  
 Inscrita en el Registro de Centros y Servicios Sociales de la Región de Murcia con el núm. E.283.1. (30/01/1992)  
 Declarada de Utilidad Pública por el Ministerio del Interior (26/03/1993)  
 C.I.F. G30604540

|            |                                     |
|------------|-------------------------------------|
| 2160100182 | Mesa Mural inox cocina              |
| 2160100183 | Cortinas con barra de hierro        |
| 2160100184 | Silla Baño con brazos               |
| 2160100185 | Arnés grúa A912-L                   |
| 2160100186 | Lavadora de carga frontal           |
| 2160100187 | 1 bicicleta estática F-Bike         |
| 2160100188 | 1 bicicleta Estática F-Bike         |
| 2160100189 | 1 bicicleta Estática F-Bike         |
| 2160100190 | Sillas Plas Mambo Comedor-José Diaz |
| 2160100191 | Estores enrollables                 |
| 2160100192 | Estanterías metálicas de pie        |
| 2160100193 | Taquillas metálicas puertas         |
| 2160100194 | 13 cortinas comedor                 |
| 2160100196 | Silla de despacho                   |
| 2160100197 | Colchonetas y rulos                 |
| 2160100198 | Cámara frigorífica                  |
| 2160100199 | 6 enrollables porches Covid-19      |
| 2160100200 | 4 atrapamoscas D-light              |
| 2160100201 | 1 Mesa Redonda 120                  |
| 2160100202 | 4 sillones escolar tapizado skay    |
| 2160100203 | 1 aspirador manual                  |
| 2160100204 | 1 encimera para ordenadores P.1     |
| 2160100205 | 1 enceradora NC-43                  |
| 2160100206 | 1 bicicleta estática Ariane         |
| 2160100207 | 3 mesas plegables 200x180 P.3       |
| 2160100208 | 12 sillas mod.44 negro P.3          |
| 2160100209 | Placa Metacrilato Red Pública P.3   |
| 2160100210 | Microondas Orbegozo 17L Grill P.3   |
| 2160100211 | Sistema Hifi SCPM18ES P.3           |
| 2160100212 | TV Panasonic TX29PS2F,29"Plano P.3  |
| 2160100213 | Vídeo Sony SLVSE640E1SCED P.3       |
| 2160100214 | DVD Sony DVPN355BEC2 P.3            |
| 2160100215 | 1 Plano Inclinado Eléctrico P.3     |
| 2160100216 | 1 camilla Fija Ecopostural P.3      |
| 2160100217 | 1 grúa eléctrica sunlift midi P.3   |
| 2160100218 | Armario Alto con puertas P.3        |
| 2160100219 | 3 colchonetas ortofis P.3           |
| 2160100220 | Estante interior armario P.3        |
| 2160100221 | 3 papeleras SLIM JIM 60,5 L P.3     |
| 2160100222 | Tapa c/asas amarillas para SLIM P.3 |
| 2160100223 | Tapa SLIM JIM VE Reciclaje P.3      |
| 2160100224 | Tapa SLIM JIM para papel AZ P.3     |
| 2160100225 | Cenic.Pap.Pared Basc.Negro P.3      |
| 2160100226 | Pap.Cenicero Suelo Basc.Negro P.3   |
| 2160100227 | Taquillas modulares P.3             |
| 2160100228 | 6 sábanas algodón 1,80x0,56 P.3     |
| 2160100229 | 6 sábanas de algodón 1,85x0,60 P.3  |
| 2160100230 | 12 sábanas ajustables 1,8x1 P.3     |

[www.astus.org](http://www.astus.org)

Avda. Reina victoria, nº 34 – 1ªA  
 30203 Cartagena  
 968 50 49 71  
[astus@astus.org](mailto:astus@astus.org)

**Misión de ASTUS:**

*Contribuir, desde la ética, en los proyectos individuales de vida de las personas con discapacidad intelectual y/o parálisis cerebral y sus familias; generando, entre todos los grupos naturales, apoyos de calidad y oportunidades para que sean parte de la sociedad como ciudadanos de pleno derecho.*

Inscrita en el Registro de Asociaciones de la Región de Murcia con el núm. 163- Sección 1ª (20/02/1968)  
 Inscrita en el Registro de Centros y Servicios Sociales de la Región de Murcia con el núm. E.283.1. (30/01/1992)  
 Declarada de Utilidad Pública por el Ministerio del Interior (26/03/1993)  
 C.I.F. G30604540

|                 |                                      |
|-----------------|--------------------------------------|
| 2160100231      | 4 Estanterías para cocina p-2        |
| 2160100232      | Material Didactico P.3               |
| 2160100233      | Frigorífico de 1 puerta              |
| 2160100234      | Mesa Soporte Horno                   |
| 2160100235      | Grifo ducha horno lavado completo    |
| 2160100236      | Equipamiento de Enfermería           |
| 2160100237      | 1 armario Rack 19"                   |
| 2160100238      | 50 sillas Champan Cocina             |
| 2160100239      | Sum.e instalac.Cortina Cocina Olimp  |
| 2160100240      | Arnes Ajuste Rápido A906M/L          |
| 2160100241      | 50 sillones plas mambo Champan       |
| 2160100242      | Cortinas enrollables Ventanas        |
| 2160100243      | Grua Elev-Up E-150 y arnes           |
| 2160100244      | 4 mesas pupitre sala IPE             |
| 2160100245      | Cortinas Taller 2 y Taller 4         |
| 2160100246      | Estores despachos Marisa y Begoña    |
| 2160100247      | 1 cortina covid'19 Taller 1          |
| 2160100248      | Microondas Cecotec                   |
| 2160100249      | 6 Mosquiteras 70x120                 |
| 2160100250      | 3 Sillas de ducha confort XXL        |
| 2160100251      | WC Roca In-Wash Inspira Rimless      |
| 2160100252      | Estanteria Res Cool Negro Comedor    |
| 2160100253      | Bascula Goma PS-240 para Enfermería  |
| 2160100287      | 1 Grúa Bipedestacion con Arnes       |
| 2160100353      | 6 Taburete Spacio con brazos y tope  |
| 2160100354      | 3 Sillas Operativas con brazos c/p   |
| 2160100355      | 2 mesas cultivo garden 200x80x80     |
| 2160100356      | Silla escritorio Isabel Có           |
| 2160100357      | 2 WC Roca In-Wash Inspira            |
| 2160100286      | Grúa Viking y arnes                  |
| 2160100337      | 15 butacas especial a medida         |
| 2160100338      | Barra Abatible sin portarrollos inx  |
| 2160100339      | Arreglos Equip.T.4, puertas,aseos... |
| 2160100340      | Equipamiento Vinilos varios          |
| 2160100341      | Cortinas Taller 1 y Taller 3         |
| 2160100342      | Camilla Eléctrica Bobath             |
| 2160100343      | Menaje del hogar                     |
| 2160100344      | Enrollable Enfermería Ignifugo       |
| 2160100345      | 5 enrollables talleres               |
| 2160100346      | 100 sillas Plas Mambo Taupe          |
| 2160100347      | Enrollable Opaco Estor PFPE          |
| 2160100348      | Estores ignifugos pirulí             |
| 2160100349      | Cortinas separadoras Covid-19        |
| 2160100350      | Enrollables Covid cristal            |
| 2160100351      | Estanterías despensa y cámara frig.  |
| 2160100352      | Mosquiteras Centro de Día            |
| <b>216*****</b> | <b>Mobiliario</b>                    |
| 2170100001      | tele copiadora FAX-230               |

[www.astus.org](http://www.astus.org)

Avda. Reina victoria, nº 34 – 1ªA  
 30203 Cartagena  
 968 50 49 71  
[astus@astus.org](mailto:astus@astus.org)

**Misión de ASTUS:**

*Contribuir, desde la ética, en los proyectos individuales de vida de las personas con discapacidad intelectual y/o parálisis cerebral y sus familias; generando, entre todos los grupos naturales, apoyos de calidad y oportunidades para que sean parte de la sociedad como ciudadanos de pleno derecho.*

Inscrita en el Registro de Asociaciones de la Región de Murcia con el núm. 163- Sección 1ª (20/02/1968)  
 Inscrita en el Registro de Centros y Servicios Sociales de la Región de Murcia con el núm. E.283.1. (30/01/1992)  
 Declarada de Utilidad Pública por el Ministerio del Interior (26/03/1993)  
 C.I.F. G30604540

|            |                                |
|------------|--------------------------------|
| 2170100002 | Central y teléfonos Alcatel    |
| 2170100003 | Ordenador phonex 80286         |
| 2170100004 | Impresora star lc 24-15        |
| 2170100005 | 1 unidad floppy 1,44 mb 3 1/2  |
| 2170100006 | Capturadora de video Pinnacle  |
| 2170100007 | Maquina escribir philips 7000  |
| 2170100008 | Central 10 puntos interiores   |
| 2170100009 | 2telefonos g.electric 2 línea  |
| 2170100010 | 9 telefono. disco sobremesa    |
| 2170100011 | Contestador autom. M.9376      |
| 2170100012 | 4 ordenad. sunshine at-286     |
| 2170100013 | Orden.olivetti pcpro 120mb     |
| 2170100014 | 1 ordenador ofc 386/25         |
| 2170100015 | 3 ordenadores ofc 386/25       |
| 2170100016 | 10 filtros cristal polac 14"   |
| 2170100017 | Impresora fujitsu dl900        |
| 2170100018 | Impresora fujitsu dl900        |
| 2170100019 | Impresora hp500                |
| 2170100020 | 1 ordenador ofc 386/25         |
| 2170100021 | Fotocopiadora konica m.250z    |
| 2170100022 | Aplicaciones informatica       |
| 2170100023 | Ordenad.ofc.comp486emilio      |
| 2170100024 | FILTRO CRISTAL KORES 14"       |
| 2170100025 | MAQ.ESCRIBIR SMITH XD7900      |
| 2170100026 | Ordenad.Pentium-100.           |
| 2170100027 | Ordenador 386                  |
| 2170100028 | Ordenad.depau sistemas         |
| 2170100029 | Equipo audiovisual formac.     |
| 2170100030 | Equipo inform.formacion.       |
| 2170100031 | impresoralaserbrotherhl720pir  |
| 2170100032 | 5 canon communicator con voz   |
| 2170100033 | Camara digital,etc.            |
| 2170100034 | Retroproyector aarca 3m m.2770 |
| 2170100035 | Red informatica consj.t.y.p.s. |
| 2170100036 | Proy.sistema domotico c.t.y.ps |
| 2170100037 | Comunicaciones ctyps           |
| 2170100038 | Impresora hp 843 pir once      |
| 2170100039 | Regrabador ce hp 9150 pir once |
| 2170100040 | Central digital alcatelpironce |
| 2170100041 | 1 ordenador completo Gestimeg  |
| 2170100042 | 1 teclado w95/98 ps2           |
| 2170100043 | 1 monitor 17" digital aoc      |
| 2170100044 | 1 tarjeta sonido sound blaster |
| 2170100045 | 1 disipador k7                 |
| 2170100046 | 1 modulo dimm 256 mb pc-133    |
| 2170100047 | 1 raton ps/2                   |
| 2170100048 | 1 disco duro 40 gb udma        |
| 2170100049 | 1 cd-rom 52x lg                |

## www. astus.org

Avda. Reina victoria, nº 34 – 1ªA  
30203 Cartagena  
968 50 49 71  
astus@astus.org

### Misión de ASTUS:

*Contribuir, desde la ética, en los proyectos individuales de vida de las personas con discapacidad intelectual y/o parálisis cerebral y sus familias; generando, entre todos los grupos naturales, apoyos de calidad y oportunidades para que sean parte de la sociedad como ciudadanos de pleno derecho.*

Inscrita en el Registro de Asociaciones de la Región de Murcia con el núm. 163- Sección 1ª (20/02/1968)  
Inscrita en el Registro de Centros y Servicios Sociales de la Región de Murcia con el núm. E.283.1. (30/01/1992)  
Declarada de Utilidad Pública por el Ministerio del Interior (26/03/1993)  
C.I.F. G30604540

|            |                                    |
|------------|------------------------------------|
| 2170100050 | 1 procesador amd xp 1,7 ghz        |
| 2170100051 | 1 caja semitorre atx 300w olor     |
| 2170100052 | 1 vga ati radeon 64 mb t.v.        |
| 2170100053 | 1 placa base gigabyte amd xp       |
| 2170100054 | Radiocassette con CD Sony          |
| 2170100055 | HUB 24 10/100 ethernet             |
| 2170100056 | Ordenador sobremesa                |
| 2170100057 | S.o.xp profesional .               |
| 2170100058 | Impresora laser.                   |
| 2170100059 | Impresora laser red.               |
| 2170100060 | Impresora color red.               |
| 2170100061 | Portatil fujitsu .                 |
| 2170100062 | Capturador de vídeo .              |
| 2170100063 | Fax canon,modelo b-160.            |
| 2170100064 | 1 plastificadora CS-9 Esselte.     |
| 2170100065 | Equipo de Megafonía.               |
| 2170100066 | 10Pantallas syencmastersamsung.    |
| 2170100067 | 10 CPU,PENTIUM III.                |
| 2170100068 | 1 ordenador personal.              |
| 2170100069 | Impresora HP 1280 y ordenador.     |
| 2170100070 | Monitor tft zaapa 17"negro.        |
| 2170100071 | Fax canon b 160.                   |
| 2170100072 | Impresora hp 5440.                 |
| 2170100073 | CD-ROM inst.y uso Smartbrain.      |
| 2170100074 | 1 ordenador mod.hydra.             |
| 2170100075 | 1 pendrive 1gb kingston usb 2.     |
| 2170100076 | 1 switch 16 puertos.               |
| 2170100077 | 1 switch 8 puertos.                |
| 2170100078 | 1 destructora de documentos.       |
| 2170100079 | 1 impresora Epson dx4000.          |
| 2170100080 | Fax Canon Modelo B-820.            |
| 2170100081 | 2 pendrive 2gb memoria.            |
| 2170100082 | Copiadora laser canon IR-3300.     |
| 2170100083 | 1 portátil hacer aspire 1694.      |
| 2170100084 | Ordenador completo logic.          |
| 2170100085 | 2 ordenadores completos logic.     |
| 2170100086 | 3 ordenadores completos ofimática. |
| 2170100087 | 3 ordenadores completos ofimática. |
| 2170100095 | 2 ordenadores de sobremesa         |
| 2170100096 | Copiadora Laser Canon Ir1018.      |
| 2170100097 | 3 ordenadores.                     |
| 2170100098 | Ordenador auxiliar.                |
| 2170100099 | Ordenador.                         |
| 2170100100 | Fax canon modelo l-140.            |
| 2170100101 | 3 ordenadores completos.           |
| 2170100102 | Impresora hplaserjet P2055.        |
| 2170100103 | 2 grabadoras DVD LG H58N.          |
| 2170100104 | (*1 Switch D-Link 8 P Des-1008d    |

[www.astus.org](http://www.astus.org)

Avda. Reina victoria, nº 34 – 1ªA  
30203 Cartagena  
968 50 49 71  
astus@astus.org

**Misión de ASTUS:**

*Contribuir, desde la ética, en los proyectos individuales de vida de las personas con discapacidad intelectual y/o parálisis cerebral y sus familias; generando, entre todos los grupos naturales, apoyos de calidad y oportunidades para que sean parte de la sociedad como ciudadanos de pleno derecho.*

Inscrita en el Registro de Asociaciones de la Región de Murcia con el núm. 163- Sección 1ª (20/02/1968)  
Inscrita en el Registro de Centros y Servicios Sociales de la Región de Murcia con el núm. E.283.1. (30/01/1992)  
Declarada de Utilidad Pública por el Ministerio del Interior (26/03/1993)  
C.I.F. G30604540

|            |                                      |
|------------|--------------------------------------|
| 2170100105 | Ordenador completo e impresora P.3.  |
| 2170100106 | 1 central metrega Selecom 3/8 P.3.   |
| 2170100107 | 5 teléfono Alcatel temporis 10 P.3.  |
| 2170100108 | 1Eq.Facsimil mod.340 Samsung P.3.    |
| 2170100109 | 3 ordenadores completos IPE.         |
| 2170100110 | Cámara Fotos Reflex D3200 y accesor. |
| 2170100111 | Ordenador pccomp.p/Subdirección CD.  |
| 2170100112 | Pantalla samsung 24"-marisa.         |
| 2170100113 | Ordenador Nanta Felisa Po88 Dell.    |
| 2170100114 | Ordenador Nanta Po85-Taller 2 Dell.  |
| 2170100115 | Ordenador Nanta Po87-Taller 2 Dell   |
| 2170100116 | Ordenador RTVE p/P094 usuario.       |
| 2170100117 | Disco duro toshibacambio Basics.     |
| 2170100118 | 3 Torres HP 570-p051ns.              |
| 2170100119 | 7 Tablets Samsung Galaxy.            |
| 2170100120 | TV LED 50".                          |
| 2170100121 | 3 Tablet Galaxy Tab A 16.            |
| 2170100122 | 2 pccom Basic Elite.                 |
| 2170100123 | Equipos Proc.informac.varios Caixa.  |
| 2170100124 | Lector Tarjetas Usb.                 |
| 2170100125 | Brother multifunción wifi.           |
| 2170100126 | 2 pc Configurados y USB.             |
| 2170100127 | Hp laserjet pro wifi.                |
| 2170100128 | 2 webcam Taller 3 y 5.               |
| 2170100129 | Disco duro externo.                  |
| 2170100130 | Micro y auriculares CD.              |
| 2170100131 | Fundas para Tablets Samsung.         |
| 2170100132 | Webcam cd (amazon).                  |
| 2170100133 | Impresora a color IRC-1325           |
| 2170100134 | Monitor Interactivo y soporte        |
| 2170100135 | 2 Tablets Samsung Galaxy Tab A7      |
| 2170100136 | 1 Webcam Owlotech Juana              |
| 2170100137 | 2 portátiles HP y fundas tablets     |
| 2170100138 | Monitor BEnQ 27" Marisa Ferrer       |
| 2170100139 | Samsung Galaxy Tab A7 y adaptadores  |
| 2170100140 | Altavoz Portatil Conferencias        |
| 2170100141 | 2 Adaptadores Bluetooth/Switch 8 p   |
| 2170100143 | Swit Dlink                           |
| 2170100180 | Copiadora láser canon ir-1024i.      |
| 2170100181 | 1 ordenador t.informát.asus p5g31e.  |
| 2170100182 | Hp impresora hp officejet pro k.     |
| 2170100183 | Ordenador innobo i3 2100.            |
| 2170100184 | Ordenador innobo g630 4gb.           |
| 2170100185 | 6 equipos informáticos (donac.reps). |
| 2170100186 | Eq.Informático+impresora(Repsol).    |
| 2170100187 | 3 ordenadores completos Innobo I5.   |
| 2170100188 | Cámaras videovigilancia puerta park. |
| 2170100189 | Monitor 18.5" AOC.                   |

## www.astus.org

Avda. Reina victoria, nº 34 – 1ªA  
30203 Cartagena  
968 50 49 71  
astus@astus.org

### Misión de ASTUS:

*Contribuir, desde la ética, en los proyectos individuales de vida de las personas con discapacidad intelectual y/o parálisis cerebral y sus familias; generando, entre todos los grupos naturales, apoyos de calidad y oportunidades para que sean parte de la sociedad como ciudadanos de pleno derecho.*

Inscrita en el Registro de Asociaciones de la Región de Murcia con el núm. 163- Sección 1ª (20/02/1968)  
Inscrita en el Registro de Centros y Servicios Sociales de la Región de Murcia con el núm. E.283.1. (30/01/1992)  
Declarada de Utilidad Pública por el Ministerio del Interior (26/03/1993)  
C.I.F. G30604540



|                 |   |
|-----------------|---|
| 2170100190      | Disco duro Toshiba 750gb.                   |
| 2170100191      | Impresora brother multifuncional.           |
| 2170100192      | Altavoces y soporte y ubicación.            |
| 2170100193      | Impresora switch de 16 puertos.             |
| 2170100194      | Cámara videovigilancia aparcamiento.        |
| 2170100195      | 3tabletsleotec y 2tabletsbrigmtont4.        |
| 2170100196      | 1 tv Samsung 48".                           |
| 2170100197      | Ordenador repsol despacho ocio.             |
| 2170100198      | Impresora taller 2 -donac.repsol.           |
| 2170100199      | 2 tablets Samsung Galaxy Tab 9.6".          |
| 2170100200      | 3 pccom Basic Enterprise.                   |
| 2170100202      | Portátil hp notebook 250 g5.                |
| 2170100203      | Altavoz ngs premium                         |
| 2170100204      | Epson eb-s31 proyector 3200lúmenes          |
| 2170100205      | 2 portátiles para CD                        |
| 2170100206      | 14 tablets Samsung Galaxy                   |
| 2170100207      | Monitor interactivo 65"y Soport.Mov         |
| 2170100208      | 2 webcam pro trust spotlight                |
| 2170100209      | 6 Tablets Samsung Galaxy y fundas           |
| 2170100210      | Cámara de fotos Canon y tarjeta mem         |
| 2170100211      | Webcam Centro de Día                        |
| 2170100212      | Teclados y ratón                            |
| 2170100213      | Webcam conceptronic AMDIS                   |
| 2170100214      | Auriculares bluetooth                       |
| 2170100215      | Monitor Interactivo 65" y soporte           |
| 2170100216      | 1 Teclado Gaming Taller 2                   |
| 2170100217      | 1 Switch 24 Puertos Gigabit                 |
| 2170100218      | 1 webcam krom kam 1080P HD                  |
| 2170100219      | Radio CD/Bluetooth Energy System            |
| 2170100220      | 4 Walkie Talkie Motorola T62                |
| 2170100221      | 6 USB 32GB Kingston/Intenso                 |
| 2170100222      | 4 Walkies Talkies Motorola T62              |
| 2170100223      | Cámara Bullet Día/Noche                     |
| 2170100224      | Ratón USB Logitech 3 botones                |
| 2170100225      | Pantalla Interactiva                        |
| 2170100226      | 5 tablet A8-10,5" plata y 1 CEE             |
| <b>217*****</b> | <b>Equipos para procesos de información</b> |
| 2180100002      | Citroen jumper hdi 100 combi                |
| 2180100003      | Citroen jumper hdi 9397bxc                  |
| 2180100004      | Renault trafic combi passenger              |
| <b>218*****</b> | <b>Elementos de transporte</b>              |
| 2190100001      | Escalera aluminio m.fc-840                  |
| 2190100002      | 4 carros limpieza delfin-25                 |
| 2190100003      | 10 extintor.afpp-abc 6 c/ma                 |
| 2190100004      | 5 extintores afpp-abc 12 dm3                |
| 2190100005      | 7 papeleras                                 |
| 2190100006      | Plataforma 60x60 300 kg.                    |
| 2190100007      | 2 bicicletas estáticas ergome               |

[www.astus.org](http://www.astus.org)

Avda. Reina victoria, nº 34 – 1ªA  
 30203 Cartagena  
 968 50 49 71  
[astus@astus.org](mailto:astus@astus.org)

**Misión de ASTUS:**

*Contribuir, desde la ética, en los proyectos individuales de vida de las personas con discapacidad intelectual y/o parálisis cerebral y sus familias; generando, entre todos los grupos naturales, apoyos de calidad y oportunidades para que sean parte de la sociedad como ciudadanos de pleno derecho.*

Inscrita en el Registro de Asociaciones de la Región de Murcia con el núm. 163- Sección 1ª (20/02/1968)  
 Inscrita en el Registro de Centros y Servicios Sociales de la Región de Murcia con el núm. E.283.1. (30/01/1992)  
 Declarada de Utilidad Pública por el Ministerio del Interior (26/03/1993)  
 C.I.F. G30604540

|            |                                 |
|------------|---------------------------------|
| 2190100008 | Rueda de hombro madera timón    |
| 2190100009 | Muelle raeder pared asidero     |
| 2190100010 | 2 espalderas de un cuerpo       |
| 2190100011 | 1 pronosupinador de pared       |
| 2190100012 | 1 flexo-extensor de muñeca      |
| 2190100013 | *1 barra paralela 4m.plano/obs  |
| 2190100014 | 1 escalera con rampa            |
| 2190100015 | *-Cuadro poleas pared p/brazos  |
| 2190100016 | 1 juego de auto-pasivos         |
| 2190100017 | 1 bomba minison fontirette      |
| 2190100018 | 1 extintor afpp-abc 12 dm3      |
| 2190100019 | 1 bascula mod.439 c/t           |
| 2190100021 | Instrumental médico             |
| 2190100022 | 2 papeleras de pedal            |
| 2190100023 | 2papeleras basculantes m.45     |
| 2190100024 | 3 toalleros automáticos         |
| 2190100025 | 4 jaboneras                     |
| 2190100026 | 12 colchonetas 180x100x13       |
| 2190100027 | 6 colchonetas 200x100x13 d25    |
| 2190100028 | 2 redondos 40x100 d25           |
| 2190100029 | 2 redondos 30x100 d25           |
| 2190100030 | 2 redondos 25x100 d25           |
| 2190100031 | 2 cuadrados 200x100x10 d25      |
| 2190100032 | 5 cuadrados 200x100x1 d20       |
| 2190100033 | 5 cuadrados 200x100x11,5 d20    |
| 2190100036 | 3 mesas de tratamiento          |
| 2190100037 | 2 adaptadores wc                |
| 2190100038 | 2 adaptad.asideros wc abat.     |
| 2190100039 | 1 adaptador wc grande           |
| 2190100040 | Asiento baño lecho plastico     |
| 2190100041 | 35 ceniceros-papelera rf.6509   |
| 2190100042 | 15 papeleras t.cubo ref.6004    |
| 2190100043 | 5 contenedores 2 ruedas 90l.    |
| 2190100044 | 10 toalleros automáticos        |
| 2190100045 | 10 cubos de pedal               |
| 2190100046 | 15dispensadores de jabón        |
| 2190100047 | *16 escobillas/porta escobillas |
| 2190100048 | 7 cortinas baño                 |
| 2190100049 | 10papeleras basculantes 55l     |
| 2190100050 | 2 cubos de pedal 15l.           |
| 2190100051 | 3 porta-toilex                  |
| 2190100052 | 3 papeleras pedal               |
| 2190100053 | 2 dosificadores jabón           |
| 2190100055 | 7portaescobillas/escobillas     |
| 2190100056 | Emisor microondas y acc.        |
| 2190100057 | 2 buzones de 400x600x80 mm.     |
| 2190100058 | 2 climatizador Taurus.          |
| 2190100059 | Estufa ufesa mod.995.           |

[www.astus.org](http://www.astus.org)

Avda. Reina victoria, nº 34 – 1ºA  
 30203 Cartagena  
 968 50 49 71  
[astus@astus.org](mailto:astus@astus.org)

**Misión de ASTUS:**

*Contribuir, desde la ética, en los proyectos individuales de vida de las personas con discapacidad intelectual y/o parálisis cerebral y sus familias; generando, entre todos los grupos naturales, apoyos de calidad y oportunidades para que sean parte de la sociedad como ciudadanos de pleno derecho.*

Inscrita en el Registro de Asociaciones de la Región de Murcia con el núm. 163- Sección 1ª (20/02/1968)  
 Inscrita en el Registro de Centros y Servicios Sociales de la Región de Murcia con el núm. E.283.1. (30/01/1992)  
 Declarada de Utilidad Pública por el Ministerio del Interior (26/03/1993)  
 C.I.F. G30604540

|                 |                                      |
|-----------------|--------------------------------------|
| 2190100060      | Espejo gimnasio.                     |
| 2190100061      | *Juego porterías baloncesto.         |
| 2190100062      | Juego porterías fútbol.              |
| 2190100063      | *Juego porterías voleibol-tenis.     |
| 2190100064      | Podoscopio de luz blanca.            |
| 2190100065      | *Megatiscopio vertical 1 cuerpo.     |
| 2190100066      | Laringoscopio.                       |
| 2190100067      | Martillo de reflejos.                |
| 2190100068      | Sierra sable pfz-550 "jardin".       |
| 2190100069      | Puerta corredera ac.vivero.          |
| 2190100070      | Reproductor video roadstar.          |
| 2190100071      | Rehab.sala reflexión pir once.       |
| 2190100073      | Climatizador taurus tropicano.       |
| 2190100080      | Climatización Despachos.             |
| 2190100081      | Fuente de agua.                      |
| 2190100082      | 4 escaleras Svelt.                   |
| 2190100083      | 2 reproductores DVD                  |
| 2190100084      | Material de enganches de seguridad.  |
| 2190100085      | Puertas 2 hojas aluminio blanco T.3. |
| 2190100086      | Alfombra entrada centros.            |
| 2190100087      | Mamparas de protección Covid19 .     |
| 2190100088      | Cargadores tablets.                  |
| 2190100089      | Aspirador Taurus Ateca               |
| 2190100090      | 3 Estaciones Limpieza pedal-Desif.   |
| 2190100100      | 2 escaleras.                         |
| 2190100101      | Actualización Ascensor.              |
| <b>219*****</b> | <b>Otro inmovilizado material</b>    |

[www.astus.org](http://www.astus.org)

Avda. Reina Victoria, nº 34 – 1ºA  
30203 Cartagena  
968 50 49 71  
astus@astus.org

**Misión de ASTUS:**

*Contribuir, desde la ética, en los proyectos individuales de vida de las personas con discapacidad intelectual y/o parálisis cerebral y sus familias; generando, entre todos los grupos naturales, apoyos de calidad y oportunidades para que sean parte de la sociedad como ciudadanos de pleno derecho.*

Inscrita en el Registro de Asociaciones de la Región de Murcia con el núm. 163- Sección 1ª (20/02/1968)  
Inscrita en el Registro de Centros y Servicios Sociales de la Región de Murcia con el núm. E.283.1. (30/01/1992)  
Declarada de Utilidad Pública por el Ministerio del Interior (26/03/1993)  
C.I.F. G30604540

## LOCALIZACIÓN 4 : CEE

| Número          | Equipamiento                         |
|-----------------|--------------------------------------|
| 2060000003      | Downgrade type edit"art pro 4"       |
| 2060000004      | Actual typeedit cp42150              |
| 2060000005      | Graphimet c-3                        |
| 2060000006      | Antivirus eset nod32 2020 versión    |
| 2060000007      | Microsoft Windows 10 Pro             |
| <b>206*****</b> | <b>Aplicaciones informáticas</b>     |
| 2110000002      | Edificio adscrito CEE                |
| 2110000003      | Ampliación talleres                  |
| 2110000004      | Reformas segunda planta              |
| 2110000005      | Pasamanos 60 mm.0 1 x 2,6            |
| 2110000006      | Ampliación oficinas                  |
| 2110000007      | Rehabilitación eq.chorroarena        |
| 2110000008      | Pavimento suelo                      |
| 2110000009      | Vestuarios y aseos                   |
| 2110000010      | Aseos taller planta baja             |
| 2110000011      | Taller de cerámica                   |
| 2110000012      | Recepción                            |
| 2110000013      | Cuarto de baño chicas                |
| 2110000014      | Almacén de productos inflamable.     |
| 2110000015      | Despacho planta baja.                |
| 2110000016      | Arreglo aseos trabajadores 1.        |
| 2110000017      | Arreglo aseos trabajad.02-03-19.     |
| 2110000501      | Cabina barnizado.                    |
| <b>211*****</b> | <b>Construcciones</b>                |
| 2120000024      | Compresor.                           |
| 2120000025      | Cuadros fundición 9-12-19 .          |
| 2120000026      | Cuadro eléctrico horno 9-12-19.      |
| 2120000027      | Stylo s-200l - luces emergencia CEE. |
| <b>212*****</b> | <b>Instalaciones técnicas</b>        |
| 2130000124      | Mejora horno fundición.              |
| 2130000230      | Miniamoladora makita 172733.         |
| 2130000231      | Microfresa impulse nsp-601.          |
| 2130000717      | Máquina climatización diseño graf.   |
| 2130000915      | Cortacésped honda hrh536hxe.         |
| 2130000924      | 2 amoladora 1320w g13ve hikoki .     |
| 2130000925      | Lijadora orbital s/aspiración.       |
| 2130000926      | Microfresa impulse nsp-601.          |
| 2130000927      | Pulidora angular ya4703 180mm.       |
| 2130000929      | Maquinaria jardinería - sub.caixa.   |
| 2130000930      | Reparación máquina chorreo.          |
| 2130009928      | Herramientas jardinería- sub.caixa.  |
| <b>213*****</b> | <b>Maquinaria</b>                    |
| 2150000005      | Caseta vivero jardinería.            |
| <b>215*****</b> | <b>Otras instalaciones</b>           |

[www.astus.org](http://www.astus.org)

Avda. Reina victoria, nº 34 – 1ªA  
 30203 Cartagena  
 968 50 49 71  
 astus@astus.org

**Misión de ASTUS:**

*Contribuir, desde la ética, en los proyectos individuales de vida de las personas con discapacidad intelectual y/o parálisis cerebral y sus familias; generando, entre todos los grupos naturales, apoyos de calidad y oportunidades para que sean parte de la sociedad como ciudadanos de pleno derecho.*

Inscrita en el Registro de Asociaciones de la Región de Murcia con el núm. 163- Sección 1ª (20/02/1968)  
 Inscrita en el Registro de Centros y Servicios Sociales de la Región de Murcia con el núm. E.283.1. (30/01/1992)  
 Declarada de Utilidad Pública por el Ministerio del Interior (26/03/1993)  
 C.I.F. G30604540

- 2160000118 22 silla giratoria espacio con aro.  
 2160000119 2 sillón giratorio america 575.  
 2160000120 1 sillón operativo sincro.  
 2160000121 Taquillas - montiel sub.la Caixa.  
 2160000122 Silla ofic. negra Adonis-Pro Esther  
**216\*\*\*\*\*** **Mobiliario**  
 2170000023 Ordenador gestión documental.  
 2170000024 Ordenador nanta po86 desp.prod.  
 2170000025 Ordenador nanta po89 formación.  
 2170000026 Ordenador nanta po90 papalpadora.  
 2170000027 Ordenador rtve po92 G.documental.  
 2170000028 Ordenador rtve po93 modelos.  
 2170000029 Ordenador rtve po97 diseño.  
 2170000030 Pc com basic enterprise contable.  
 2170000031 Pc com bronze MC 1050 INTEL COREI5.  
 2170000032 Pc com basic elite essential amd.  
 2170000033 DVD-COA olografico clanto.  
 2170000034 Pc com basic elite essential amd.  
 2170000035 2 windows 10 PRO OEM.  
 2170000036 PcCom Basic Elite Pro Intel Core i5  
 2170000037 EPSON 603 MULTIPACK- IMPRS.SALVAD  
 2170000038 PHILIPS MONITOR 27"  
**217\*\*\*\*\*** **Equipos para procesos de información**  
 2180000003 Remolque ag-750 de 2 ejes.  
 2180000005 Mercedes mod.100 combi CDI.  
 2180000006 Mercedes mod.vito 110 combi.  
 2180000011 Volkswagen transporter 1.9D.  
 2180000012 Mercedes mod.203CDI 9371DYD .  
 2180000013 Ford transit tourneo 3166 GCB  
 2180000014 Peugeot bipper 2091 GPG  
 2180000015 Citroen jumper HDI 9397 BXG 2ªmano.  
 2180000016 Citroen jumper HDI 9397 BXG 2ªmano.  
**218\*\*\*\*\*** **Elementos de transporte**  
 2190000044 Destruc. 16.86 6x50mm + prensa.  
 2190000045 Instalacion eléctrica destructora.  
 2190000046 Jaula de gases.  
 2190000047 Estanteria bandejas p.inflamables.  
 2190000048 Taquilla metálica.  
 2190000050 Soldapro-ball-ropa jard.cee..  
**219\*\*\*\*\*** **Otro inmovilizado material**

[www.astus.org](http://www.astus.org)

Avda. Reina victoria, nº 34 – 1ªA  
 30203 Cartagena  
 968 50 49 71  
 astus@astus.org

**Misión de ASTUS:**

*Contribuir, desde la ética, en los proyectos individuales de vida de las personas con discapacidad intelectual y/o parálisis cerebral y sus familias; generando, entre todos los grupos naturales, apoyos de calidad y oportunidades para que sean parte de la sociedad como ciudadanos de pleno derecho.*

Inscrita en el Registro de Asociaciones de la Región de Murcia con el núm. 163- Sección 1ª (20/02/1968)  
 Inscrita en el Registro de Centros y Servicios Sociales de la Región de Murcia con el núm. E.283.1. (30/01/1992)  
 Declarada de Utilidad Pública por el Ministerio del Interior (26/03/1993)  
 C.I.F. G30604540

## LOCALIZACIÓN 5: EL COBIJO

| <b>CodigoCuenta</b> | <b>Cuenta</b>                          |
|---------------------|--|
| 2060800001          | Norton Antivirus 2012.                 |
| 2060800016          | Norton Antivirus 2011.                 |
| <b>206*****</b>     | <b>Aplicaciones informáticas</b>       |
| 2110800001          | Pintura Residencia.                    |
| 2110800002          | Rampa de acceso.                       |
| 2110800003          | Impermeabilización.                    |
| 2110800004          | Tasas ampliación residencia.           |
| 2110800005          | Ampliación obras residencia.           |
| 2110800006          | Remodelación 2009 Residencia.          |
| 2110800007          | Licencia de Obra mayor Residencia.     |
| 2110800008          | 1ªCertificación Residencia Cobijo.     |
| 2110800009          | 2ªCertificación Residencia Cobijo.     |
| 2110800010          | 3ªCertificación Residencia Cobijo.     |
| 2110800011          | Acondic.Depósito Agua e inst.compl.    |
| 2110800012          | Instalación eléctrica.                 |
| 2110800013          | Tasa Reforma y ampliación Vivienda.    |
| 2110800014          | 1ªCertificación PIR-Obra Resi.         |
| 2110800015          | Instalación del sistema de alarma.     |
| 2110800016          | 2ªCertificación PIR-Obra Resi.         |
| 2110800017          | 3ªCertificación PIR-Obra Res.i         |
| 2110800018          | Reformas Residencia (Rampa y demás).   |
| 2110800019          | Edificac.Muro alrededor Residencia.    |
| 2110800020          | Colocac.y suministro Pedal Cocina.     |
| 2110800021          | Arreglo y sum.Electrobomba Agua.       |
| 2110800022          | Remodelación 2016 Tentegorra.          |
| 2110800003          | Impermeabilización                     |
| 2110800023          | Pintado completo residencia            |
| <b>211*****</b>     | <b>Construcciones</b>                  |
| 2150800001          | Instalación mueble Montysa.            |
| 2150800003          | Instalación Alarma.                    |
| 2150800004          | Instalación Sistema Incendio.          |
| 2150800005          | Instal.y suministro de Split Fagor.    |
| 2150800006          | Saneamiento.                           |
| 2150800007          | Instal. Sist. Alarma Incendios cocina. |
| 2150800008          | Sum.e instal.3 eq a/a Fujitsu.         |
| 2150800009          | Aire Acond.Daitsu 3000 Inv.Clase A.    |
| 2150800010          | Aire Acondic.Daitsu 4500 Inverter.     |
| 2150800011          | Instalación sistema Alarma Central.    |
| 2150800012          | Instalación 3 Split Gree Dormitorio    |
| <b>215*****</b>     | <b>Otras instalaciones</b>             |
| 2160800001          | Mesa 160 ext.pino.                     |
| 2160800002          | Sillas palmera.                        |
| 2160800003          | Cabeceros de 90 DINO.                  |
| 2160800004          | Mesita noche pino.                     |

[www.astus.org](http://www.astus.org)

Avda. Reina victoria, nº 34 – 1ªA  
30203 Cartagena  
968 50 49 71  
astus@astus.org

**Misión de ASTUS:**

*Contribuir, desde la ética, en los proyectos individuales de vida de las personas con discapacidad intelectual y/o parálisis cerebral y sus familias; generando, entre todos los grupos naturales, apoyos de calidad y oportunidades para que sean parte de la sociedad como ciudadanos de pleno derecho.*

Inscrita en el Registro de Asociaciones de la Región de Murcia con el núm. 163- Sección 1ª (20/02/1968)  
Inscrita en el Registro de Centros y Servicios Sociales de la Región de Murcia con el núm. E.283.1. (30/01/1992)  
Declarada de Utilidad Pública por el Ministerio del Interior (26/03/1993)  
C.I.F. G30604540



|            |                                     |
|------------|-------------------------------------|
| 2160800005 | Sinfonier de pino.                  |
| 2160800006 | Sillones fijos.                     |
| 2160800007 | Sillas con brazos.                  |
| 2160800008 | Muebles cama.                       |
| 2160800009 | Protectores de colchón.             |
| 2160800010 | Edredones con trabillas.            |
| 2160800011 | Juegos de cama 50% algodón.         |
| 2160800012 | Mosquiteras fijas.                  |
| 2160800013 | Secadora Electrolux EDE-575 E.      |
| 2160800014 | Placa Vapor VFP-320 I.              |
| 2160800015 | Horno Fagor 3H-425 B.               |
| 2160800016 | Frente fijo 1.71 duchomed Blco.     |
| 2160800017 | Limpiavapor polti ECO PRO LUX.      |
| 2160800018 | Batria Mataro 15804 Pascha 8P.      |
| 2160800019 | Horno Moulinex AY672L Optigril.     |
| 2160800020 | Frigorífico Electrolux.             |
| 2160800021 | Lavadora Electrolux.                |
| 2160800022 | Extintores CO2 2 kgs 21B.           |
| 2160800023 | Extintores polvo ABC 21A 113B.      |
| 2160800024 | Escaleras multiusos 4 peldaños.     |
| 2160800025 | Dispensador de toallas.             |
| 2160800026 | Lateral izda.35cms.duchomed Bl .    |
| 2160800027 | Porta bobina expendedor celulosa.   |
| 2160800028 | Mesa despacho 140.                  |
| 2160800029 | Sillón dirección mod.kato.          |
| 2160800030 | Dos puertas cortafuegos.            |
| 2160800031 | 2 Camas de 90cm.regulables.         |
| 2160800032 | 1 colchón latex 90cm.bardisa.       |
| 2160800033 | 1 grúa eléctrica con arnés.         |
| 2160800034 | 1 colchón articulado de 90cm.       |
| 2160800035 | Silla de ducha con cinturón.        |
| 2160800036 | 1 tensiómetro manual.               |
| 2160800037 | 2 barras laterales pie 90°          |
| 2160800038 | 2 colgante AC-90 93x50x20Lacad.     |
| 2160800039 | Espejo Terra 60 (Liso).             |
| 2160800040 | Aparato de medidor de glucosa.      |
| 2160800041 | 1 calefactor.                       |
| 2160800042 | 3 somier eléctrico con colchón art. |
| 2160800043 | 5 cabeceros Col. Miriam.            |
| 2160800044 | 6 mesillas 3 cajones miel.          |
| 2160800045 | 5 colchones ortop.c/somier y patas. |
| 2160800046 | Placa Metacrilato Red Pública.      |
| 2160800047 | 10 lámparas pie nogal mesilla.      |
| 2160800048 | Tabla plancha Brabantia.            |
| 2160800049 | Batidora BRAUM MR-5550.             |
| 2160800050 | 12 juegos toallas 100%algodón.      |
| 2160800051 | 12Juegos sábana franela.            |
| 2160800052 | Lavavajillas BOSCH.                 |

[www.astus.org](http://www.astus.org)

Avda. Reina victoria, nº 34 – 1ªA  
 30203 Cartagena  
 968 50 49 71  
[astus@astus.org](mailto:astus@astus.org)

**Misión de ASTUS:**

*Contribuir, desde la ética, en los proyectos individuales de vida de las personas con discapacidad intelectual y/o parálisis cerebral y sus familias; generando, entre todos los grupos naturales, apoyos de calidad y oportunidades para que sean parte de la sociedad como ciudadanos de pleno derecho.*

Inscrita en el Registro de Asociaciones de la Región de Murcia con el núm. 163- Sección 1ª (20/02/1968)  
 Inscrita en el Registro de Centros y Servicios Sociales de la Región de Murcia con el núm. E.283.1. (30/01/1992)  
 Declarada de Utilidad Pública por el Ministerio del Interior (26/03/1993)  
 C.I.F. G30604540

|            |  |
|------------|--|
| 2160800053 | Lavavajillas Indesit.                  |
| 2160800054 | 2 teléfonos Telecom.                   |
| 2160800055 | 7 barandillas.                         |
| 2160800056 | Menaje del hogar.                      |
| 2160800057 | Estanterías.                           |
| 2160800058 | Lámparas, plafones y apliques.         |
| 2160800059 | 2 armarios, lejas, escobilleros.       |
| 2160800060 | Lavavajillas Indesit IDL600EU.         |
| 2160800061 | 4 somier con colchones Venus.          |
| 2160800062 | Aspirador Clatronic BS 1250.           |
| 2160800063 | Centro planchado Ufesa PL 1395.        |
| 2160800064 | Plancha Fagor Pae PL2200.              |
| 2160800065 | 1 bicicleta ergométrica (PIR).         |
| 2160800066 | 2 armarios Altos con puertas bajas.    |
| 2160800067 | 6 estantes interior armario.           |
| 2160800068 | 20 sillas fijas modelo conferencia.    |
| 2160800069 | 1 armario bajo con puertas a medida.   |
| 2160800070 | 2 estantes pared 120X30.               |
| 2160800071 | 4 sillones respaldo bajo 1 plaza.      |
| 2160800072 | 2 Mesa recta 120 X80 X73 Olmo.         |
| 2160800073 | 6 Mesa recta 140 X67 X69-78 Olmo.      |
| 2160800074 | 2 silla fija plastico brazos naranja.  |
| 2160800075 | 8 silla fija polipropileno brazo con.  |
| 2160800076 | Sillón respaldo bajo 1 plaza naranja.  |
| 2160800077 | 2 cortinas Venecianas 1,27X1,55.       |
| 2160800078 | 1 Cortina Veneciana 1,80X1,55.         |
| 2160800079 | 3 asientos inodoro.                    |
| 2160800080 | Aspirador Clatronic BS1256.            |
| 2160800081 | 8 colchones Dakota 90x190.             |
| 2160800083 | Bascula Tefal.                         |
| 2160800084 | Sartén Suprem Inducción.               |
| 2160800085 | Tostador Clatronic.                    |
| 2160800086 | Secadora Rotativa SR/E-13 Fagor.       |
| 2160800087 | Lavadora alta veloc.LA-13 ME Fagor.    |
| 2160800088 | Estanterías y cajones.                 |
| 2160800089 | Material Didactico Inventariable.      |
| 2160800090 | 1 secador Ufesa SC8394.                |
| 2160800091 | 1 televisor LCD Sharp 37".             |
| 2160800092 | 1 monomando de bañera.                 |
| 2160800093 | 1 monomando ducha.                     |
| 2160800094 | 1 asiento inodoro Victoria.            |
| 2160800095 | 16 pastillero semanal.                 |
| 2160800096 | 5 mosquiteras correderas y enrollable. |
| 2160800097 | 1 televisor Sony.                      |
| 2160800098 | Intercomunicador Miniland BABY.        |
| 2160800099 | Picadora Moulinex Clásica 700w.        |
| 2160800100 | Plancha ropa Orbegozo SV2600.          |
| 2160800101 | Cafetera goteo Orbegozo CC3020.        |

[www.astus.org](http://www.astus.org)

Avda. Reina victoria, nº 34 – 1ªA  
30203 Cartagena  
968 50 49 71  
astus@astus.org

**Misión de ASTUS:**

*Contribuir, desde la ética, en los proyectos individuales de vida de las personas con discapacidad intelectual y/o parálisis cerebral y sus familias; generando, entre todos los grupos naturales, apoyos de calidad y oportunidades para que sean parte de la sociedad como ciudadanos de pleno derecho.*

Inscrita en el Registro de Asociaciones de la Región de Murcia con el núm. 163- Sección 1ª (20/02/1968)  
Inscrita en el Registro de Centros y Servicios Sociales de la Región de Murcia con el núm. E.283.1. (30/01/1992)  
Declarada de Utilidad Pública por el Ministerio del Interior (26/03/1993)  
C.I.F. G30604540

|                 |   |
|-----------------|---|
| 2160800102      | 2 sillón respaldo alto 4 posic.             |
| 2160800103      | 1 cabezal orejero.                          |
| 2160800104      | 14 apoyabrazos tapizados.                   |
| 2160800105      | 1 cabezal Liso.                             |
| 2160800106      | 2 reposapiés elevación gas.                 |
| 2160800107      | 2 apoyo Lumbares.                           |
| 2160800108      | 5 reposapiés abatibles.                     |
| 2160800109      | 12 Sillones 1 plaza tapiz.sim.piel.         |
| 2160800110      | 1 silla Lavacabezas con ruedas.             |
| 2160800111      | Frigorífico para la medicación.             |
| 2160800112      | Menaje del hogar 2015.                      |
| 2160800113      | Mobiliario varios 2015.                     |
| 2160800114      | Electrodomésticos varios 2015.              |
| 2160800115      | Cama Modelo XPRISM 3.                       |
| 2160800116      | Carro Lavado hidráulico.                    |
| 2160800117      | Rotulado en metacrilato y montaje.          |
| 2160800210      | Armario alto para medicación.               |
| 2160800211      | Credencia: Fichero.                         |
| 2160800212      | Muebles cocina y encimera.                  |
| 2160800213      | Lavavajillas Balay VS-570BA.                |
| 2160800214      | Vitrocerámica inducc.Balay EB-918L.         |
| 2160800215      | Encimera Balay EB-2030LB Gas.               |
| 2160800216      | Horno Tekagocm HL-940.                      |
| 2160800217      | Campana Cata SIGMA 120CM .                  |
| 2160800218      | Microondas LG MC7849H 28 lit.Blanco.        |
| 2160800219      | Mesa y sillas cocina.                       |
| 2160800220      | Frigorífico Balay 3FCB1601MY.               |
| 2160800221      | Congelador Balay 3GFB1619.                  |
| 2160800222      | Centro de planchado Polti Vaporella.        |
| 2160800223      | Lavavajillas Bosch SMS50E22EV.              |
| <b>216*****</b> | <b>Mobiliario</b>                           |
| 2170800001      | Equipo Intel P4 1500 MHz.                   |
| 2170800002      | Impresora HP 1200.                          |
| 2170800003      | Teléfono Panasonic KX-TCD705SP.             |
| 2170800004      | Impresora Multif.Brother MFC-440CN.         |
| 2170800005      | Impresora Multifunc.Brother MFCJ410.        |
| 2170800006      | Ordenador Nanta P091 Dell.                  |
| 2170800008      | Cámara foto digital Sony.                   |
| 2170800009      | Sintonizador TDT Siemens M370.              |
| 2170800010      | TV Led LG 32".                              |
| 2170800011      | TV Led LG 37".                              |
| 2170800012      | HIFI LG, Equipo de Música.                  |
| 2170800013      | Teléfono Telecom 7226ª.                     |
| 2170800014      | Disco Duro Toshiba 750GB.                   |
| 2170800015      | Pc Com Basic Enterprise-Ana Sánchez.        |
| 2170800016      | Tablet A8 - 10,5" Plata                     |
| <b>217*****</b> | <b>Equipos para procesos de información</b> |
| 2190800005      | 2 carros de lavandería                      |

[www.astus.org](http://www.astus.org)

Avda. Reina victoria, nº 34 – 1ªA  
 30203 Cartagena  
 968 50 49 71  
[astus@astus.org](mailto:astus@astus.org)

**Misión de ASTUS:**

*Contribuir, desde la ética, en los proyectos individuales de vida de las personas con discapacidad intelectual y/o parálisis cerebral y sus familias; generando, entre todos los grupos naturales, apoyos de calidad y oportunidades para que sean parte de la sociedad como ciudadanos de pleno derecho.*

Inscrita en el Registro de Asociaciones de la Región de Murcia con el núm. 163- Sección 1ª (20/02/1968)  
 Inscrita en el Registro de Centros y Servicios Sociales de la Región de Murcia con el núm. E.283.1. (30/01/1992)  
 Declarada de Utilidad Pública por el Ministerio del Interior (26/03/1993)  
 C.I.F. G30604540

2190800006 5 Puertas PVC baños y armarios  
 2190800090 1 Estación Limpieza pedal-Desif.  
**219\*\*\*\*\* Otro inmovilizado material**

## LOCALIZACIÓN 6: VIVIENDA TUTELADA

| NÚMERO          | EQUIPAMIENTO                                |
|-----------------|---|
| 2110900001      | Piso Vivienda Tutelada.                     |
| 2110900002      | Mejoras Varias Piso Tutelado.               |
| <b>211*****</b> | <b>Construcciones</b>                       |
| 2160900001      | Cortinas piso tutelado.                     |
| 2160900002      | Mobiliario piso tutelado. (Muebles Rey)     |
| 2160900091      | Cocina piso tutelado.                       |
| <b>216*****</b> | <b>Mobiliario</b>                           |
| 2170000023      | ORDENADOR GESTION DOCUMENTAL                |
| 2170900002      | Tablet A8 10,5" Plata                       |
| <b>217*****</b> | <b>Equipos para procesos de información</b> |

## LOCALIZACIÓN 7 : LA RESI

| NÚMERO          | EQUIPAMIENTO                               |
|-----------------|--|
| 2060400001      | Antivirus Ordenadores La Resi.             |
| 2060400021      | Antivirus ESET NOD32 2020.                 |
| 2060400024      | Licencias Microsoft 365                    |
| <b>206*****</b> | <b>Aplicaciones informáticas</b>           |
| 2070400001      | Cesión Terrenos Ayto. (La Vaguada).        |
| <b>207*****</b> | <b>Derechos sobre activos cedidos en u</b> |
| 2110400001      | Proyecto Básico C. Asistencia Vaguada      |
| 2110400002      | Levantamiento topográfico Terreno.         |
| 2110400003      | Estudio Geotécnico Proyecto Construcción.  |
| 2110400004      | Escritura de cesión de terrenos.           |
| 2110400005      | Gastos Publicidad antes de funcionamiento. |
| 2110400006      | Construcc.1ºMódulo: Resi y CD-La Resi.     |
| 2110400007      | Realizº Entronque acceso internet          |
| <b>211*****</b> | <b>Construcciones</b>                      |
| 2130400001      | Fregadora ECO-20 BT                        |
| <b>213*****</b> | <b>Maquinaria</b>                          |
| 2150400001      | Instalación Sistema Extinción Incendio.    |
| 2150400002      | Sum. e inst. Cierres Seguridad ventan.     |
| 2150400007      | Instalación Equipo clorador automático.    |
| <b>215*****</b> | <b>Otras instalaciones</b>                 |
| 2160400001      | Mesa operativa oficina.                    |
| 2160400002      | Conjunto Estanterías Cocina.               |
| 2160400003      | Conjunto Estanterías Lavandería.           |
| 2160400004      | Lavadora Industrial LA-10.                 |

[www.astus.org](http://www.astus.org)

Avda. Reina victoria, nº 34 – 1ºA  
 30203 Cartagena  
 968 50 49 71  
 astus@astus.org

**Misión de ASTUS:**

*Contribuir, desde la ética, en los proyectos individuales de vida de las personas con discapacidad intelectual y/o parálisis cerebral y sus familias; generando, entre todos los grupos naturales, apoyos de calidad y oportunidades para que sean parte de la sociedad como ciudadanos de pleno derecho.*

Inscrita en el Registro de Asociaciones de la Región de Murcia con el núm. 163- Sección 1ª (20/02/1968)  
 Inscrita en el Registro de Centros y Servicios Sociales de la Región de Murcia con el núm. E.283.1. (30/01/1992)  
 Declarada de Utilidad Pública por el Ministerio del Interior (26/03/1993)  
 C.I.F. G30604540

- 2160400005 Lavadora Industrial LA-13.
- 2160400006 Secadora a Gas Industrial.
- 2160400007 Carro Ropa Húmeda Lavandería.
- 2160400008 Mesa Trabajo Mural Lavandería.
- 2160400009 Carro Ropa Seca Lavandería.
- 2160400010 Carro Servicio Habitaciones-Lavandería.
- 2160400011 Mesa de repaso Lavandería.
- 2160400012 Generador Vapor c/plancha Lavandería.
- 2160400013 Fregadero Lavandería.
- 2160400014 Bastidor BF-127 Lavandería.
- 2160400015 Estante Bast.Lavandería.
- 2160400016 Calandra Lavandería.
- 2160400017 Grifo Monomando Lavandería.
- 2160400018 Cocina a gas CG9-40.
- 2160400019 Fry-Top a gas FTG9-05.
- 2160400020 Mueble bajo MB9-15 Cocina.
- 2160400021 Elemento Neutro Cocina.
- 2160400022 Mueble bajo MB9-05 Cocina.
- 2160400023 Freidora eléctrica Cocina.
- 2160400024 2 módulos bajo MB6-10 Cocina.
- 2160400025 Horno Avance Cocina.
- 2160400026 Soporte horno SH-11-B Cocina.
- 2160400027 Campana Mural extracción Cocina.
- 2160400028 Turbina Extracción más caja Cocina.
- 2160400029 Mesa Trabajo mural Cocina.
- 2160400030 Fregadero FI-127/20 Cocina.
- 2160400031 Bastidor BF-127 Cocina.
- 2160400032 Estantería Bast EB-127 Cocina.
- 2160400033 Grifo Monomando Cocina.
- 2160400034 Mesa Apoyo Cocina c/escote a Pilar.
- 2160400035 Mesa de trabajo Central Cocina.
- 2160400036 Armario Snack Cocina.
- 2160400037 Mesa trabajo Inox Encimera Cocina.
- 2160400038 Cortadora de fiambre Cocina.
- 2160400039 Mesa Fria Gastronorm. Cocina.
- 2160400040 Armario Snack CAFN-1402 Cocina.
- 2160400041 Elemento Caliente MC-1200-C Cocina.
- 2160400042 Guía Corre bandejas Cocina.
- 2160400043 Estante Sobremesa c/Frontal Cocina.
- 2160400044 Elemento Calefacción Cocina.
- 2160400045 Elemento Frio MRB-1600 A Cocina.
- 2160400046 Guía Correbandejas XSIO-1600 Cocina.
- 2160400047 Estante Inferior BZRG-1600 Cocina.
- 2160400048 Estant. SobremC/protc.Frontal Cocina.
- 2160400049 Elemento iluminación UI-1600 Cocina.
- 2160400050 Elemento Neutro MN-800A Cocina.
- 2160400051 Guía Correbandejas XSIO-0800 Cocina.
- 2160400052 Estante Inferior BZFN-0800 Cocina.

[www.astus.org](http://www.astus.org)

Avda. Reina victoria, nº 34 – 1ªA  
30203 Cartagena  
968 50 49 71  
astus@astus.org

**Misión de ASTUS:**

*Contribuir, desde la ética, en los proyectos individuales de vida de las personas con discapacidad intelectual y/o parálisis cerebral y sus familias; generando, entre todos los grupos naturales, apoyos de calidad y oportunidades para que sean parte de la sociedad como ciudadanos de pleno derecho.*

Inscrita en el Registro de Asociaciones de la Región de Murcia con el núm. 163- Sección 1ª (20/02/1968)  
Inscrita en el Registro de Centros y Servicios Sociales de la Región de Murcia con el núm. E.283.1. (30/01/1992)  
Declarada de Utilidad Pública por el Ministerio del Interior (26/03/1993)  
C.I.F. G30604540

- 2160400053 Bandejero Cubertero Panero Cocina.
- 2160400054 Carro Servicio 3 estantes Cocina.
- 2160400055 Bastidor BF-167 Cocina.
- 2160400056 GrifoDuchazaguasC/grifo monom.Cocin.
- 2160400057 Lavamanos de pie Cocina.
- 2160400058 Mesa para Lavavajillas Cocina.
- 2160400059 Lavavajillas Cupula Cocina.
- 2160400060 Mesa Salida Derecha Cocina.
- 2160400061 Armario p/Limpieza en cocina.
- 2160400062 Fregadero FI-167/11D Cocina.
- 2160400063 Equipamiento Vinilos y Sist.Señalización.
- 2160400064 Inmovilizado Donado Empr.Extravalor.
- 2160400065 Recepción donada Empr.Extra Valor.
- 2160400066 Mesa reuniones donada Emp.Extra Valor.
- 2160400067 8 butacas donadas Empr.Extra Valor.
- 2160400068 Mesa cuadrada donada Emp.Extra Valor.
- 2160400069 Mesa Rectangular Donac. Extra Valor.
- 2160400070 Sillón 1 plaza donac.Empr. Extra Valor.
- 2160400071 Sillón 3 plazas donac.Empr. Extra Valor.
- 2160400072 Sillas confidente negras don. Extra Valor.
- 2160400073 Despacho 1: Mesa trabajo Don. Extra Valor.
- 2160400074 Despacho 1: Ala Auxiliar Don. Extra Valor.
- 2160400075 Despacho 1: Sillas confidente Don. Extra Valor.
- 2160400076 Mesas trabajo lead Don.Empr. Extra Valor.
- 2160400077 2 mesas Avant Don.Empr. Extra Valor.
- 2160400078 2 Book Avant Don.Empr. Extra Valor.
- 2160400079 Mesa 160x60 Donac.Empr Extra Valor.
- 2160400080 Mesa redonda Don.Empr. Extra Valor.
- 2160400081 Armario archivo Donac.Empr. Extra Valor.
- 2160400082 Módulo con puertas y estante donado.
- 2160400083 Módulo con puertas y estante 90x45.
- 2160400084 Armario empotrado haya.
- 2160400085 3 TV LG 32" y 1 soporte TV.
- 2160400086 Equipamiento oficina (vinilos y otros).
- 2160400087 2 sillón Relax Lody Manual.
- 2160400088 4 Camas articuladas completas.
- 2160400089 1 mesa Estudio haya patas.
- 2160400090 3 mesitas de noche 3 cajones ruedas.
- 2160400091 1 armario 4 puertas.
- 2160400092 2 conjunto 3 cajones.
- 2160400093 1 plataforma 117cm 3690B.
- 2160400094 1 cajonera interior para armario.
- 2160400095 1 mesa estudio haya a medida.
- 2160400096 1 armario 3 puertas 137x221.
- 2160400097 2 estantes interior Extra.
- 2160400098 3 sillón Bora Azul Celeste.
- 2160400099 1 Mesa Estudio Haya.
- 2160400101 Bombines puertas La Resi.

[www.astus.org](http://www.astus.org)

Avda. Reina victoria, nº 34 – 1ºA  
30203 Cartagena  
968 50 49 71  
astus@astus.org

**Misión de ASTUS:**

*Contribuir, desde la ética, en los proyectos individuales de vida de las personas con discapacidad intelectual y/o parálisis cerebral y sus familias; generando, entre todos los grupos naturales, apoyos de calidad y oportunidades para que sean parte de la sociedad como ciudadanos de pleno derecho.*

Inscrita en el Registro de Asociaciones de la Región de Murcia con el núm. 163- Sección 1ª (20/02/1968)  
Inscrita en el Registro de Centros y Servicios Sociales de la Región de Murcia con el núm. E.283.1. (30/01/1992)  
Declarada de Utilidad Pública por el Ministerio del Interior (26/03/1993)  
C.I.F. G30604540



- 2160400102 Protector cubre barandillas camas.
- 2160400103 Set Higiene baño instalación.
- 2160400104 Portarrollos.
- 2160400105 Espaldera 1 tramo.
- 2160400106 Barras paralelas fisioterapia.
- 2160400107 Vinilos Equipamiento puertas y ventanas.
- 2160400108 Visillos habitaciones La Resi.
- 2160400109 Cortinas enrollable Sala d Consulta.
- 2160400110 Cortinas enrollable Sala de Fisio.
- 2160400111 Cortinas enrollable Baño Geriátrico.
- 2160400112 Toldos para exterior zona comedor.
- 2160400113 Grúa Elev-up-e-150.
- 2160400114 Taquillas metálicas.
- 2160400115 Toallas por equipamiento Covid-19.
- 216\*\*\*\*\* Mobiliario**
- 2170400001 Impresora-Equipo Multifunción Canon.
- 2170400002 Auriculares y webcam Resi.
- 2170400003 Monitor interactivo 65" y Soport.Mv
- 2170400004 Impresora multifunción Canon 1325IF
- 2170400005 HP Elite Bool 840 6814P Portátil LR
- 2170400006 2 tablet A8-10,5" Plata
- 217\*\*\*\*\* Equipos para procesos de información**
- 2180400001 Citroën Jumper 7451LFJ.
- 218\*\*\*\*\* Elementos de transporte**
- 2190400001 Otro inmoviliz. mat. antes de función.
- 2190400086 Alfombrillas entrada centro.
- 2190400090 3 Estaciones Limpieza pedal-Desif.
- 219\*\*\*\*\* Otro inmovilizado material**

## C. Subvenciones públicas

### SUBVENCIONES DE CAPITAL

| ORIGEN                   | IMPORTE     | APLICACIÓN |
|--------------------------|-------------|------------|
| Cons.Familias e igualdad | 1.805,02 €  | LA RESI    |
| Ilboc                    | 9.376,20 €  | CDIAT      |
| Fundación La Caixa       | 9.418,95 €  | CDD PROLAM |
| Fundación ONCE (PIR)     | 29.517,93 € | LA RESI    |
| Subvención Ayto          | 9.309,18 €  | CDD PROLAM |

[www.astus.org](http://www.astus.org)

Avda. Reina victoria, nº 34 – 1ºA  
 30203 Cartagena  
 968 50 49 71  
 astus@astus.org

**Misión de ASTUS:**

*Contribuir, desde la ética, en los proyectos individuales de vida de las personas con discapacidad intelectual y/o parálisis cerebral y sus familias; generando, entre todos los grupos naturales, apoyos de calidad y oportunidades para que sean parte de la sociedad como ciudadanos de pleno derecho.*

Inscrita en el Registro de Asociaciones de la Región de Murcia con el núm. 163- Sección 1ª (20/02/1968)  
 Inscrita en el Registro de Centros y Servicios Sociales de la Región de Murcia con el núm. E.283.1. (30/01/1992)  
 Declarada de Utilidad Pública por el Ministerio del Interior (26/03/1993)  
 C.I.F. G30604540

## SUBVENCIONES DEL EJERCICIO

| ORIGEN                         | IMPORTE        | APLICACIÓN        |
|--------------------------------|----------------|-------------------|
| Sef                            | 62.197,61 €    | ASTUS             |
| Cons.Educ.,Form Y Empl.        | 25.661,29 €    | CDD PROLAM        |
| Cons.Educ.,Form Y Empl.        | 14.606,02 €    | CDD PROLAM        |
| Imas                           | 2.603.958,13 € | CDD PROLAM        |
| Imas                           | 320.117,40 €   | LA RESI           |
| Imas                           | 205.941,88 €   | LA RESI           |
| Imas                           | 142.066,20 €   | R. EL COBIJO      |
| Imas                           | 79.571,22 €    | VIVIENDA TUTELADA |
| Dirección Gral.Política Social | 686.383,09 €   | CDIAT             |
| Consj.Educación                | 136.609,00 €   | CDIAT             |
| Autoridad Portuaria            | 1.500,00 €     | ASTUS             |
| Consj.Familias E Ig.           | 4.581,00 €     | VIVIENDA TUTELADA |
| Ayto.Cartagena                 | 12.223,98 €    | CDD PROLAM        |
| Ayto.Cartagena                 | 16.000,00 €    | CDD PROLAM        |
| Consj.Familias E Ig.           | 2.000,00 €     | ASTUS             |
| Consj.Familias E Ig.           | 19.370,41 €    | ASTUS             |
| Consj.Familias E Ig.           | 15.782,48 €    | LA RESI           |
| Consj.Familias E Ig.           | 9.086,48 €     | ASTUS             |
| Dir.Gral.Trabajo               | 154.724,32 €   | CEE               |
| Sef                            | 23.288,55 €    | CEE               |
| Varios                         | 33.747,67 €    | VARIOS            |

## CONTRATOS YCONCIERTOS

| CONCEPTO   | CANTIDAD       |
|--|----------------|
| Concierto de Plazas con el IMAS (centro de Día, residencia y vivienda tutelada): | 3.351.654,83 € |
| Contrato Ayuntamiento de Cartagena (mantenimiento jardines):                     | 118.930,38 €   |
| Contrato Asamblea Regional (mantenimiento jardines):                             | 2.474,40 €     |
| Contrato Sabic (mantenimiento jardines):   | 88.312,92 €    |
| Contrato SGS Tecnos, S,A.(mantenimiento jardines):                               | 125,00 €       |
| Contrato Asociación Custodire (mantenimiento jardines):                          | 442,97 €       |
| Contrato Gabriel Vidal Soto (contrato Gest.Docum)                                | 50,40 €        |
| Contrato Corte Inglés (contrato con Gestión Documental):                         | 616,00 €       |
| Contrato Club Deportes La Manga(contrato con Gestión Documental):                | 154,00 €       |
| Contrato Alvera Gestión (contrato con Gestión Documental):                       | 494,50 €       |
| Contrato SGS Tecnos, S,A.(contrato con Gestión Documental):                      | 496,50 €       |
| Contrato Loma Sistemas (contrato Gestión Documental):                            | 38,50 €        |
| Contrato Ayto. Cartagena - Concejalía SS SS (contrato con Gestión Documental):   | 1.655,50 €     |
| Contrato Agencia Desarrollo Local y Empleo CT (contrato Gestión Documental):     | 847,00 €       |
| Contrato Piensos Cartagena (contrato con Gestión Documental):                    | 211,20 €       |
| Contrato C.P.Primitiva López (contrato con Gestión Documental):                  | 77,00 €        |
| Contrato Jose Luis Pretel Jiménez (contrato Gestión Documental):                 | 283,20 €       |
| Contrato Maria Teresa Navarro - Notaría (contrato con Gestión Documental):       | 230,40 €       |
| Contrato Comercial de Pinturas Briz (contrato con Gestión Documental):           | 115,50 €       |

[www.astus.org](http://www.astus.org)

Avda. Reina victoria, nº 34 – 1ªA  
30203 Cartagena  
968 50 49 71  
astus@astus.org

### Misión de ASTUS:

Contribuir, desde la ética, en los proyectos individuales de vida de las personas con discapacidad intelectual y/o parálisis cerebral y sus familias; generando, entre todos los grupos naturales, apoyos de calidad y oportunidades para que sean parte de la sociedad como ciudadanos de pleno derecho.

Inscrita en el Registro de Asociaciones de la Región de Murcia con el núm. 163- Sección 1ª (20/02/1968)  
Inscrita en el Registro de Centros y Servicios Sociales de la Región de Murcia con el núm. E.283.1. (30/01/1992)  
Declarada de Utilidad Pública por el Ministerio del Interior (26/03/1993)  
C.I.F. G30604540

|   |            |
|---|------------|
| Contrato Cualtis (contrato con Gestión Documental):                               | 77,00 €    |
| Contrato Ayto. San Javier Archivo Municipal (contrato Gestión Documental):        | 2.150,40 € |
| Contrato Cristina María Poulín Albertí (contrato Gestión Documental):             | 494,40 €   |
| Contrato Emasa Constructora (contrato Gestión Documental):                        | 308,00 €   |
| Contrato Isen Formación.(contrato con Gestión Documental):                        | 423,50 €   |
| Contrato Isen Centro Universitario (contrato Gestión Documental):                 | 269,50 €   |
| Contrato Repuestos Hubri (contrato con Gestión Documental):                       | 500,50 €   |
| Contrato Ardent Limited (contrato Gestión Documental ):                           | 115,50 €   |
| Contrato Clínica Barceló - Dental (contrato con Gestión Documental):              | 38,40 €    |
| Contrato Asesoría Martínez Llopis (contrato con Gestión Documental):              | 294,00 €   |
| Contrato Antonio Rodríguez Cifuentes (contrato con Gestión Documental):           | 55,30 €    |
| Contrato Hospital Gral. Univ. Sta. Lucía (contrato con Gestión Documental):       | 2.252,00 € |
| Contrato Técnicas Reunidas (contrato con Gestión Documental):                     | 403,20 €   |
| Contrato Cartago Marpol (contrato con Gestión Documental):                        | 906,00 €   |
| Contrato Inforges (contrato con Gestión Documental):                              | 77,00 €    |
| Contrato Club Náutico Los Nietos(contrato con Gestión Documental):                | 154,00 €   |
| Contrato Fundación Rifa Benéfica Casa del Niño (contrato con Gestión Documental): | 468,00 €   |
| Contrato Plena Inclusión (contrato con Gestión Documental):                       | 192,50 €   |
| Contrato Titanium Dental Center La Unión (contrato con Gestión Documental):       | 77,00 €    |
| Contrato Antonio Martínez Sola-abogado (contrato Gestión Documental):             | 294,00 €   |
| Contrato Hnos.Inglés-Vidal (contrato con Gestión Documental):                     | 3.478,59 € |
| Contrato Centro Área Sanitaria II (contrato Gestión Documental)                   | 654,50 €   |
| Contrato Equipo Atención Temprana CT - C.Educación (contrato Gestión Documental): | 77,00 €    |
| Contrato Agronimer S. L. U. (contrato con Gestión Documental):                    | 38,50 €    |
| Contrato Inst.Soc.Fuerzas Arm.Cartagena (contrato Gestión Documental):            | 902,40 €   |
| Contrato Juana Sánchez -Papelería Nueva Cartagena (contrato Gestión Documental):  | 78,89 €    |
| Contato Marqueta Pilates, S.L. (contrato Gestión Documental):                     | 24,00 €    |
| Contrato Félix Sánchez Sánchez - abogados (contrato Gestión Documental):          | 273,60 €   |
| Contrato Limpiezas Asépticas Los Camachos (contrato Gestión Documental)           | 77,00 €    |
| Contrato Mecanizados Arocam (contrato Gestión Documental)                         | 752,70 €   |
| Contrato Cartagena Puerto de Culturas (contrato Gestión Documental):              | 720,00 €   |
| Contrato Guimen Asesores (contrato Gestión Documental):                           | 72,00 €    |
| Contrato Transp. Urbanos Cartagena (Alsa) (contrato Gestión Documental):          | 150,50 €   |
| Contrato Limpiezas Sureste S.L. (contrato con Gestión Documental):                | 336,00 €   |
| Contrato Andrés Meca García. (contrato con Gestión Documental):                   | 235,20 €   |
| Contrato Asido Cartagena (contrato con Gestión Documental):                       | 192,50 €   |
| Contrato Ayto. Cartagena Concejal.Educ. (contrato con Gestión Documental):        | 907,20 €   |
| Contrato Ayto. Cartagena Urbanismo (contrato con Gestión Documental):             | 1.260,00 € |
| Contrato Ayto. Cartagena Archivo Municipal (contrato con Gestión Documental):     | 2.646,00 € |
| Contrato Comp.Merc.Urbanismo e Inmobiliaria (contrato con Gestión Documental):    | 856,80 €   |
| Contrato Asociación Custodire (contrato con Gestión Documental):                  | 120,00 €   |
| Contrato Comercial Huertas, S.A. (contrato con Gestión Documental):               | 454,50 €   |
| Contrato Cresiauto, S.L. (contrato con Gestión Documental):                       | 154,00 €   |
| Contrato Cualicontrol, S.C.I. SAU (contrato con Gestión Documental):              | 38,50 €    |
| Contrato Hogar Hotel Díaz (contrato con Gestión Documental):                      | 1.032,00 € |
| Contrato Tanques de Cartagena (contrato con Gestión Documental):                  | 38,50 €    |
| Contrato Farmacia Antonio Moreno Arribas (contrato con Gestión Documental):       | 264,00 €   |
| Contrato Engie Cartagena (contrato con Gestión Documental):                       | 288,00 €   |

**www.astus.org**

Avda. Reina victoria, nº 34 – 1ªA  
 30203 Cartagena  
 968 50 49 71  
 astus@astus.org

**Misión de ASTUS:**

*Contribuir, desde la ética, en los proyectos individuales de vida de las personas con discapacidad intelectual y/o parálisis cerebral y sus familias; generando, entre todos los grupos naturales, apoyos de calidad y oportunidades para que sean parte de la sociedad como ciudadanos de pleno derecho.*

Inscrita en el Registro de Asociaciones de la Región de Murcia con el núm. 163- Sección 1ª (20/02/1968)  
 Inscrita en el Registro de Centros y Servicios Sociales de la Región de Murcia con el núm. E.283.1. (30/01/1992)  
 Declarada de Utilidad Pública por el Ministerio del Interior (26/03/1993)  
 C.I.F. G30604540

|   |            |
|---|------------|
| Contrato Puertas y persianas Esparza (contrato con Gestión Documental): | 120,00 €   |
| Contrato Juan Pedro Torralba (contrato con Gestión Documental):         | 144,00 €   |
| Servicio Murciano de Salud  | 9.816,71 € |

## VARIOS:

| CONCEPTO   | CANTIDAD     |
|--|--------------|
| Donaciones   | 6.265,79 €   |
| Cuotas de usuarios, afiliados y copagos            | 476.086,44 € |
| Promoción de captación de recursos                 | 2.362,57 €   |
| Otros ingresos de la actividad                     | 13.228,40 €  |
| Ingresos excepcionales                             | 31.045,67 €  |
| Subvenciones transferidas a resultados             | 82.049,10 €  |
| Ingresos financieros                               | 16,05 €      |
| Ventas y otros ingresos ordinarios de la actividad | 100.959,31 € |

## 6. RETRIBUCIONES DE LA JUNTA DIRECTIVA

### A. En el desempeño de sus funciones:

Se trata de una asociación sin ánimo de lucro, no están establecidas retribuciones a la junta directiva

| Concepto <sup>4</sup> | Origen <sup>5</sup> | Importe |
|-----------------------|---------------------|---------|
| No procede            |                     |         |

### B. Por funciones distintas a las ejercidas como miembro de la Junta Directiva

| Puesto de trabajo | Habilitación estatutaria <sup>6</sup> | Importe |
|-------------------|---------------------------------------|---------|
| No procede        |                                       |         |

[www.astus.org](http://www.astus.org)

Avda. Reina victoria, nº 34 – 1ºA  
 30203 Cartagena  
 968 50 49 71  
 astus@astus.org

#### Misión de ASTUS:

*Contribuir, desde la ética, en los proyectos individuales de vida de las personas con discapacidad intelectual y/o parálisis cerebral y sus familias; generando, entre todos los grupos naturales, apoyos de calidad y oportunidades para que sean parte de la sociedad como ciudadanos de pleno derecho.*

Inscrita en el Registro de Asociaciones de la Región de Murcia con el núm. 163- Sección 1ª (20/02/1968)  
 Inscrita en el Registro de Centros y Servicios Sociales de la Región de Murcia con el núm. E.283.1. (30/01/1992)  
 Declarada de Utilidad Pública por el Ministerio del Interior (26/03/1993)  
 C.I.F. G30604540

## 7. ORGANIZACIÓN DE LOS DISTINTOS SERVICIOS, CENTROS O FUNCIONES EN QUE SE DIVERSIFICA LA ACTIVIDAD DE LA ENTIDAD

### 7.1 ORGANIGRAMA.

[www.astus.org](http://www.astus.org)

Avda. Reina victoria, nº 34 – 1ºA  
30203 Cartagena  
968 50 49 71  
astus@astus.org

**Misión de ASTUS:**

*Contribuir, desde la ética, en los proyectos individuales de vida de las personas con discapacidad intelectual y/o parálisis cerebral y sus familias; generando, entre todos los grupos naturales, apoyos de calidad y oportunidades para que sean parte de la sociedad como ciudadanos de pleno derecho.*

Inscrita en el Registro de Asociaciones de la Región de Murcia con el núm. 163- Sección 1ª (20/02/1968)  
Inscrita en el Registro de Centros y Servicios Sociales de la Región de Murcia con el núm. E.283.1. (30/01/1992)  
Declarada de Utilidad Pública por el Ministerio del Interior (26/03/1993)  
C.I.F. G30604540

## ORGANIGRAMA ASOCIACIÓN ASTUS.

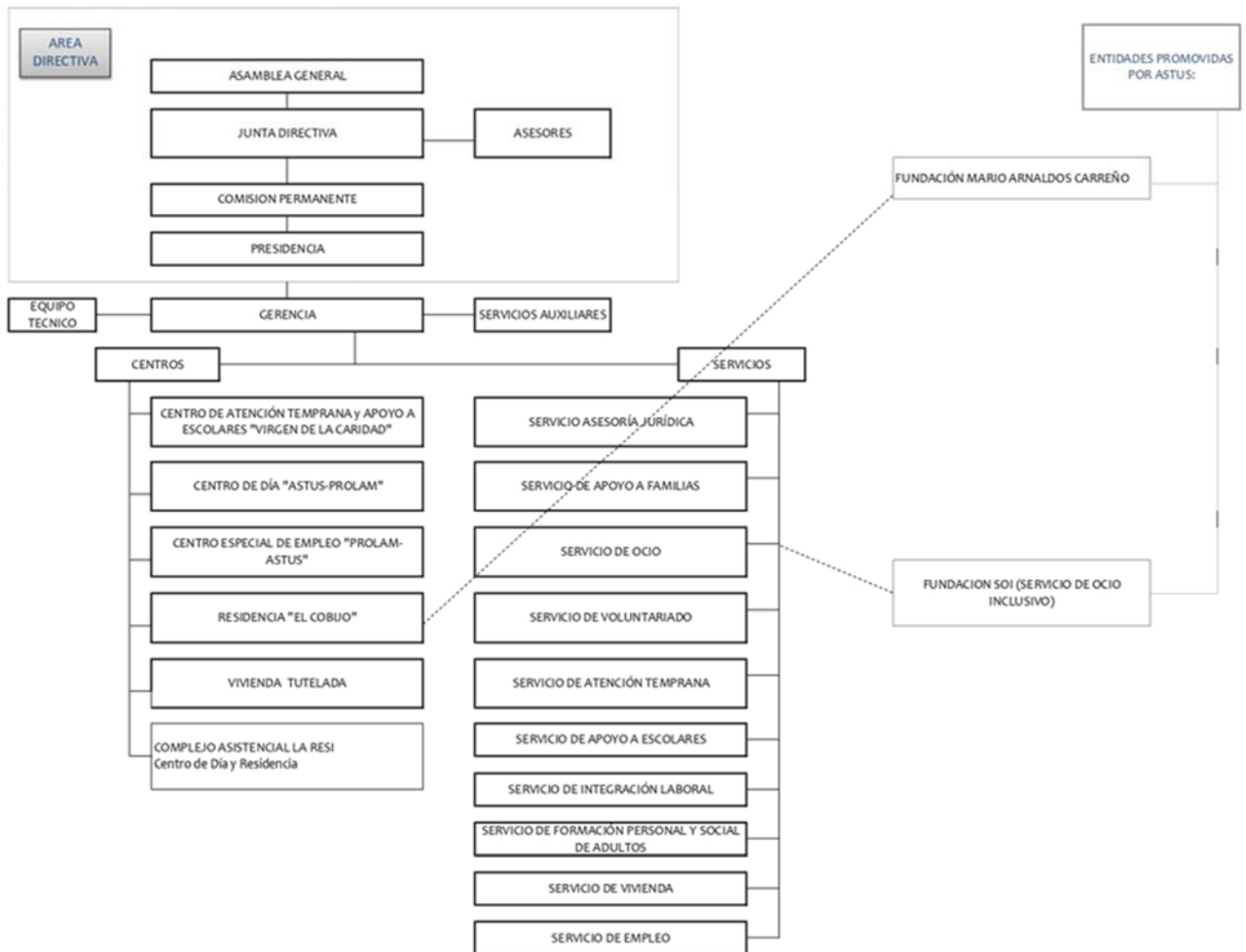

**Junta Directiva,** Astus tiene designado a un **Director-Gerente** para llevar la coordinación general de las acciones, actividades y programas de la Asociación, además de asesorar a la Junta Directiva en planes, programas y sistemas de organización que mejoren la eficacia de la Asociación, facilitando la toma de decisiones en asuntos de su competencia. La comunicación es fluida con los centros y servicios a través del teléfono, correos electrónicos o entrevistas personales.

Existen además otras figuras y foros que facilitan el trabajo y coordinación de los servicios:

**Equipo técnico de Astus,** integrado por gerencia, directores de centros (atención temprana, apoyo a escolares, centro de día, servicio de vivienda), coordinadora del SAF, apoyo técnico, trabajadora

[www.astus.org](http://www.astus.org)

Avda. Reina victoria, nº 34 – 1ºA  
 30203 Cartagena  
 968 50 49 71  
[astus@astus.org](mailto:astus@astus.org)

**Misión de ASTUS:**

*Contribuir, desde la ética, en los proyectos individuales de vida de las personas con discapacidad intelectual y/o parálisis cerebral y sus familias; generando, entre todos los grupos naturales, apoyos de calidad y oportunidades para que sean parte de la sociedad como ciudadanos de pleno derecho.*

Inscrita en el Registro de Asociaciones de la Región de Murcia con el núm. 163- Sección 1ª (20/02/1968)  
 Inscrita en el Registro de Centros y Servicios Sociales de la Región de Murcia con el núm. E.283.1. (30/01/1992)  
 Declarada de Utilidad Pública por el Ministerio del Interior (26/03/1993)  
 C.I.F. G30604540



social de la unidad de apoyo al CEE, responsables de ocio y voluntariado, empleo con apoyo y calidad. Este equipo se reúne para tratar temas transversales de la entidad y hacer seguimiento de estos.

**Equipo técnico de Centro/Servicio.** Según el Centro o el Servicio se tienen constituidos equipos de trabajo donde se tratan temas propios del centro/servicio. Además de esos equipos, se realizan reuniones de talleres, reuniones departamentales e interdepartamentales, reuniones generales con todos los profesionales, ... (recogidas en las memorias de cada centro y servicio).

**Asesor Jurídico de la entidad.** Astus tiene entre sus servicios, un servicio jurídico dirigido a asesorar las actuaciones de la entidad como a responder a los planteamientos de las familias socias en horario de martes y jueves de 16.00 a 19.00 h. previa cita a través del servicio de apoyo a familias de ASTUS

## 8. FIRMA DE LA MEMORIA POR LOS MIEMBROS DE LA JUNTA DIRECTIVA U ÓRGANO DE REPRESENTACIÓN DE LA ENTIDAD

**www. astus.org**

Avda. Reina victoria, nº 34 – 1ºA  
30203 Cartagena  
968 50 49 71  
astus@astus.org

**Misión de ASTUS:**

*Contribuir, desde la ética, en los proyectos individuales de vida de las personas con discapacidad intelectual y/o parálisis cerebral y sus familias; generando, entre todos los grupos naturales, apoyos de calidad y oportunidades para que sean parte de la sociedad como ciudadanos de pleno derecho.*

Inscrita en el Registro de Asociaciones de la Región de Murcia con el núm. 163- Sección 1ª (20/02/1968)  
Inscrita en el Registro de Centros y Servicios Sociales de la Región de Murcia con el núm. E.283.1. (30/01/1992)  
Declarada de Utilidad Pública por el Ministerio del Interior (26/03/1993)  
C.I.F. G30604540

La Junta Directiva de la ASOCIACIÓN ASTUS, en fecha 31 de marzo de 2023, y en cumplimiento de la normativa vigente, procede a formular la presente MEMORIA DE ACTIVIDADES del ejercicio anual terminado el 31 de diciembre de 2022, la cual viene constituida por los documentos anexos que preceden a este escrito.



Fdo.- Joaquín Barberá Blesa  
Presidente



Fdo.- Verónica González Baeza  
Vicepresidente/a 2º y vocal ASTUS



Fdo.- Flora Nieto Ayala  
Vocal ASTUS



Fdo.- Pilar Hernández Olivares  
Vocal ASTUS



Fdo.- Edna Rocío Núñez Pérez  
Vocal ASTUS



Fdo.- Javier Blach González  
Vocal ASTUS



Fdo.- José Ángel García González  
Vicepresidente y tesorero



Fdo.- Jerónimo Sarmiento Ibáñez  
Secretario ASTUS



Fdo.- Juana Agüera González  
Vocal ASTUS



Fdo.- Virgilio Sánchez Montoya  
Vocal ASTUS



Fdo.- Juan A. Villaescusa Chocano  
Vocal ASTUS



Fdo.- Pilar Hernández Bernal  
Vocal ASTUS